仕　様　書

1　仕様

№.	メーカー	品　名・型　番・サイズ	数量	納入（設置）場所
1	オカムラ	スリムライン Ｎ９５７ＢＭ ２重連・マジックドア W6405×D935×H2236	２台	安城市横山町下毛賀知１３番地１ 安城市教育センター３階

2　納入期限　平成２７年３月２７日（金）

3　設置場所　安城市横山町下毛賀知１３番地１
　　安城市教育センター３階事務室内（別紙平面図参照）

4　その他

（１）運搬、組立設置、調整の費用を含むものとし、必要となる資材等については受注者の負担とします。

（２）組立設置、調整の作業日程については、平成２７年３月２６日（木）及び２７日（金）の２日間とし、発注者と協議すること。

（３）納入時に包装等、ゴミとなるものは、受注者の責任において処分すること。

（４）納入時には、発注者の指示に従うこと。

（５）事前に発注者立会いの上、設置場所を確認し、施工に支障がないようにすること。詳細な設置位置は、そのときに発注者が指示するものとする。

（６）受注者は、納入時に施設の損傷の恐れが在る場合には、適切な方法で養生を行うこと。破損、汚れ、傷などを付けた場合は、速やかに発注者に報告を行うとともに、受注者の責任において補修すること。

（７）この仕様書について疑義が生じた場合は、発注者と協議すること。

担　当　教育委員会総務課庶務係（筒井）
電　話　０５６６－７１－２２５３
ＦＡＸ　０５６６－７７－０００１

平　面　図

（収容人数）

名

健康教育研究室・・・・ 62.3㎡（33）
生涯学習調査研究室　　57.7㎡（33）
自然科学教育研究室　　110.7㎡（32）

3階

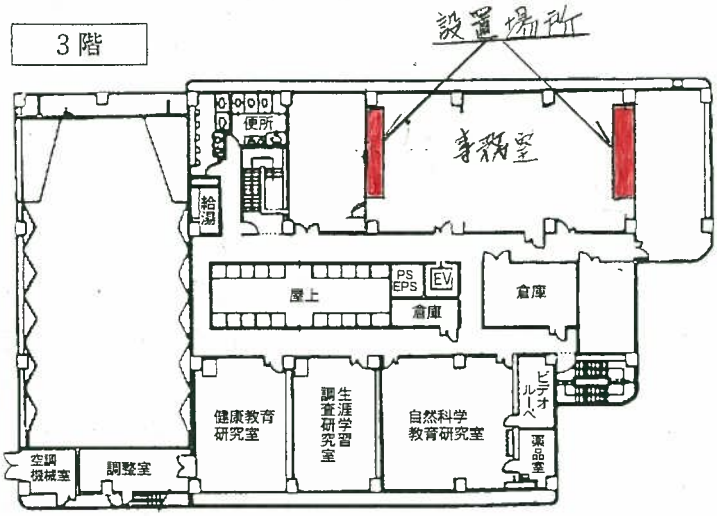

大研修室・・・・・・ 325.4㎡（216）
大会議室・・・・・・ 117.7㎡（ 42）
研修室・・・・・・・ 113.0㎡（ 69）
教育情報室・・・・・・ 58.5㎡
コンピューター研修室 110.7㎡（ 30）
図書室・教科書センター 96.6㎡（ 12）

2階

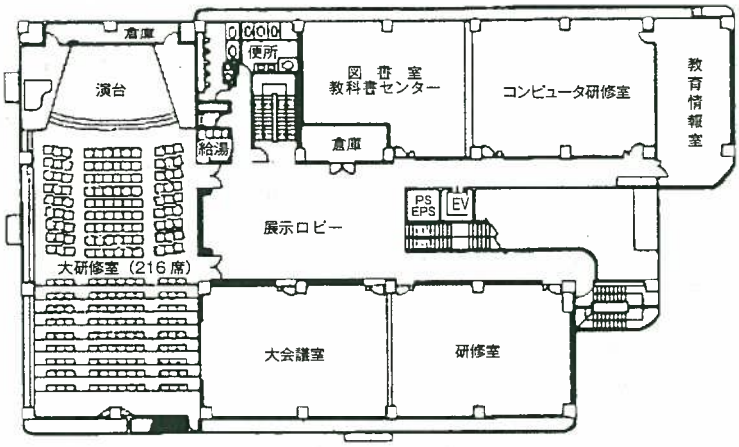

所長室・・・・・・・・ 28.5㎡
事務室・・・・・・・・ 81.7㎡
視聴覚教材室・・・・・ 78.5㎡
印刷製本室・・・・・・ 53.2㎡
創造教育研究室・・・・ 84.5㎡（ 32）
スタジオ・調整室・・・ 72.1㎡
プレイルーム・・・・・ 82.3㎡
教育相談室１．２　・・各19.2㎡
教育相談事務室・・・・ 43.4㎡
ふれあい学級・・・・・ 59.7㎡
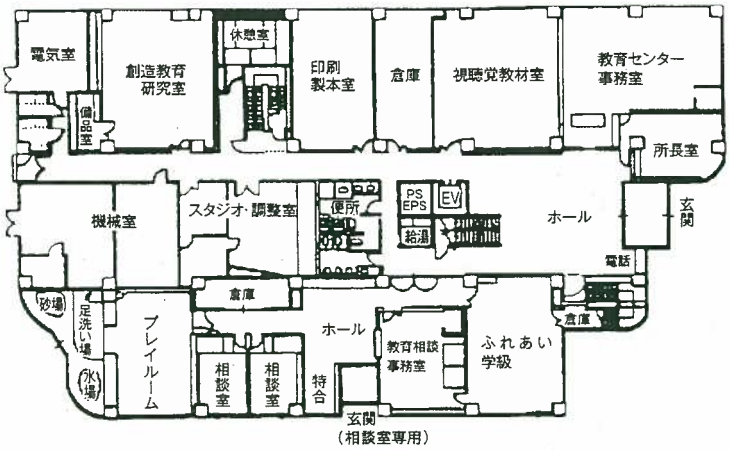
1階