

2-1 施設の空き状況の検索方法

利用者登録をしていない方でもご利用になれます。

「施設の空き状況」の検索の流れを以下に説明します。

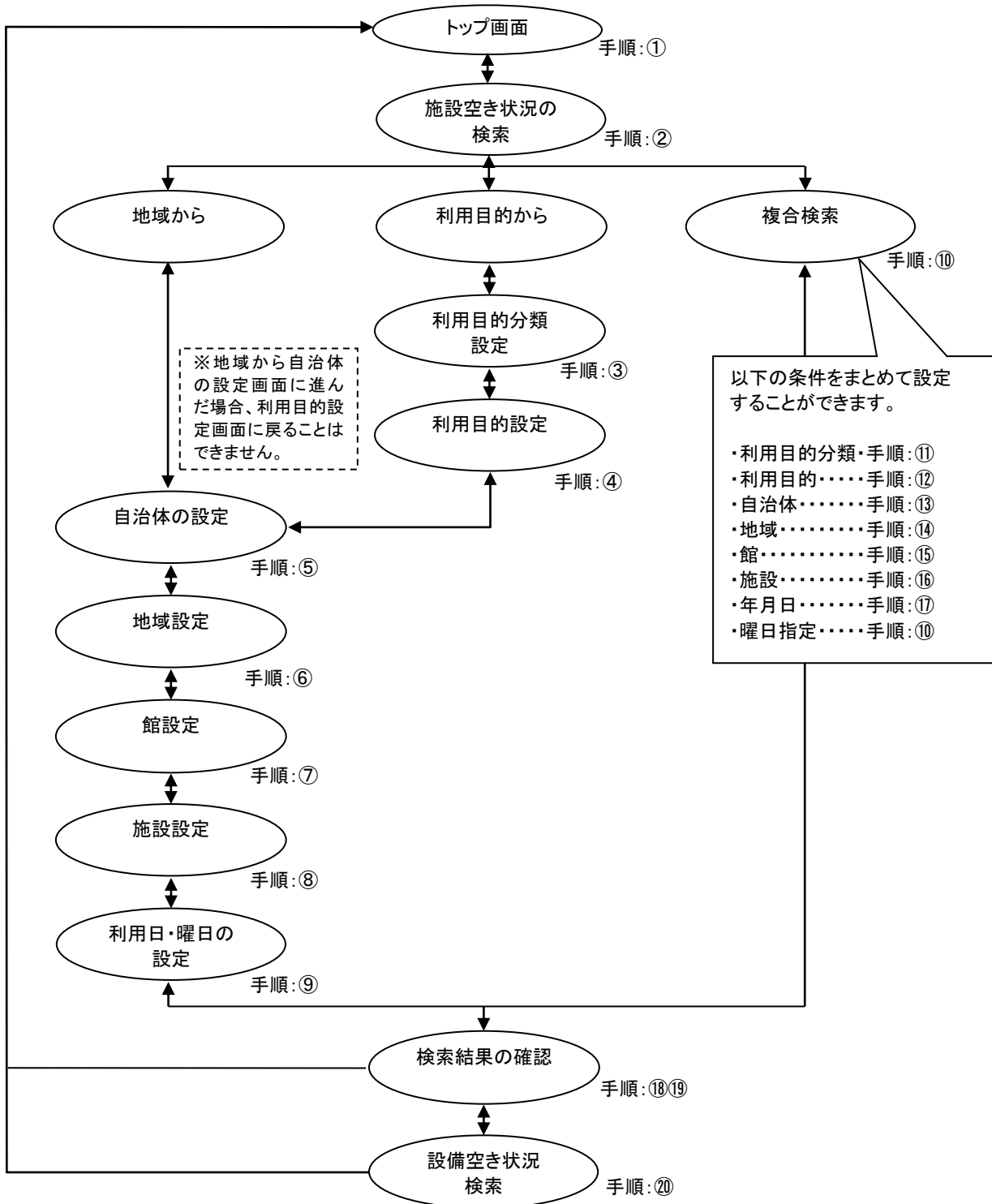

① あいち共同利用型施設予約システムトップ画面より「予約」ボタンをクリックします。

② 施設の空き状況を検索する場合、条件を選択します。

- ・地域から検索する場合は、「地域から」ボタンをクリックします。 2-4 ページの⑤へ
- ・利用目的を絞り込んで検索する場合は、「利用目的から」ボタンをクリックします。 2-3 ページの③へ
- ・複数の条件を組み合わせる場合は、「複合検索」ボタンをクリックします。 2-7 ページの⑩へ

ボタン説明	
地域から	自治体の設定画面を表示します
利用目的から	利用目的分類画面を表示します
複合検索	複合検索条件画面を表示します
もどる	予約、抽選、その他画面を表示します

共通ボタン説明	
ホーム	施設予約システムのホーム画面を表示します
予約	空き状況検索画面を表示します
抽選	自治体の設定画面を表示します
複合検索	複合検索条件画面を表示します
利用者登録	予約をおこなうための利用者登録画面を表示します

利用目的から検索(③~⑨)

利用目的が決まっている場合はこちらが便利です。

- ③ 利用目的の設定画面が表示されます。
いずれかの利用目的分類(利用目的のまとめ)をクリックして選択します。

あいち共同利用型施設予約システム

ホーム 予約 抽選 利用者登録

利用目的分類 > 利用目的 > 自治体 > 地域 > 館 > 施設 > 利用日時 > 一週間検索結果

利用目的分類の設定

サークル活動	体育/野球	体育/テニス	体育/バレー・バスケ
体育/サッカー	体育/その他球技	体育/ダンス・体操	体育/武道・格闘技
体育/陸上競技	体育/水泳	体育/その他競技	体育/観覧席
文化/研修・会議	文化/芸術文化活動	文化/音楽	文化/準備
キャンプ等宿泊	レクリエーション	その他	体育/ダンス・体操(内部)
体育/武道・格闘技(内部)	文化/研修・会議(内部)		

もどる

- ④ 利用目的の設定画面が表示されます。
いずれかの利用目的をクリックして選択します。 2-4 ページの⑤(自治体の設定画面)へ

あいち共同利用型施設予約システム

ホーム 予約 抽選 利用者登録

利用目的分類 > 利用目的 > 自治体 > 地域 > 館 > 施設 > 利用日時 > 一週間検索結果

利用目的の設定

すべて	軟式野球	硬式野球	硬式野球(小学生)
硬式野球(中学生)	ソフトボール	ソフトボール(一般女子)	ソフトボール(少年)
少年野球	少年硬式野球	少年軟式野球	少年野球(小学生)
少年野球(中学生)	キックベースボール	ソフトボール(子ども会)	

もどる

地域から検索(⑤～⑨)

利用したい館と施設で絞り込む場合は、こちらが便利です。

- ⑤ 自治体の設定画面が表示されます。
上段の文字か、下段の地図から市町村をクリックして選択します。

あいち あいち共同利用型施設予約システム

ホーム 予約 抽選 利用者登録

利用目的分類 > 利用目的 > 自治体 > 地域 > 館 > 施設 > 利用日時 > 一週間検索結果

自治体の設定

名古屋市	豊橋市	岡崎市	一宮市	瀬戸市
半田市	春日井市	豊川市	津島市	碧南市
刈谷市	豊田市	安城市	西尾市	蒲郡市
大山市	常滑市	江南市	小牧市	稲沢市
新城市	東海市	大海市	知多市	知立市
尾張旭市	高浜市	岩倉市	豊明市	日進市
田原市	愛西市	清須市	北名古屋市	弥富市
みよし市	あま市	長久手市	東郷町	豊山町
大口町	扶桑町	大治町	蟹江町	飛島村
阿久比町	東浦町	南知多町	美浜町	武豊町
幸田町	設楽町	東栄町	豊根村	

もどる

- ⑥ 地域設定画面が表示されます。
いずれかの地域をクリックして選択します(地域が1つしか表示されない場合もあります)。

あいち あいち共同利用型施設予約システム

ホーム 予約 抽選 利用者登録

利用目的分類 > 利用目的 > 自治体 > 地域 > 館 > 施設 > 利用日時 > 一週間検索結果

地域設定

[豊橋市全域](#)

もどる

- ⑦ 館設定画面が表示されます。
いずれかの館(施設のまとまり)をクリックして選択します。

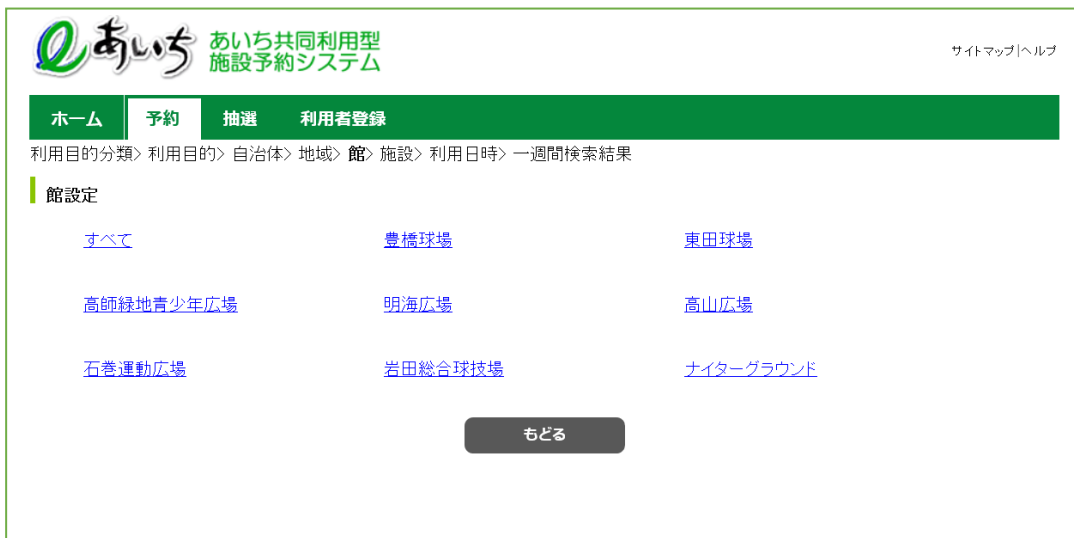

- ⑧ 施設設定画面が表示されます。
いずれかの施設をクリックして選択します。

- ⑨ 利用日、曜日の設定画面が表示されます。
- ・検索開始日(検索したい日付)を選択します。
 - ・検索曜日を指定して空き検索したい場合は、各曜日の□(チェックボックス)に☑チェックをつけます。
※曜日を選択すると、日付の選択は無効になります(曜日のみが検索条件になります)

検索したい日付をすべて選択したら「検索開始」ボタンをクリックします。
空き状況の検索結果画面が表示されます。 2-12 ページの⑩へ

あいち共同利用型施設予約システム サイトマップヘルプ

ホーム 予約 抽選 利用者登録

利用目的分類 > 利用目的 > 自治体 > 地域 > 館 > 施設 > 利用日時 > 一週間検索結果

利用日、曜日の設定

検索条件	
検索開始日	2021年10月29日
検索曜日	<input type="checkbox"/> 月曜日 <input type="checkbox"/> 火曜日 <input type="checkbox"/> 水曜日 <input type="checkbox"/> 木曜日 <input type="checkbox"/> 金曜日 <input type="checkbox"/> 土曜日 <input type="checkbox"/> 日曜日 <input type="checkbox"/> 祝日

検索開始 もどる

ボタン説明

検索開始
入力した条件で空き状況の検索結果画面に進みます

もどる
⑨の施設設定画面を表示します

複合検索(⑩～⑰)

複合検索を使うと、利用目的分類、利用目的、自治体、地域、館、施設、年月日、曜日などをまとめて条件に指定して検索できます。

詳細まで決まっている場合はこちらが便利です。

- ⑩ 各ボタン(以下を参照)をクリックして条件を設定すると、ボタンの横に条件が表示されます。必要なものについて設定を行ってください。

- ・利用目的分類 2-8 ページ⑪へ
 - ・利用目的 2-8 ページ⑫へ
 - ・自治体 2-9 ページ⑬へ
 - ・地域 2-9 ページ⑭へ
 - ・館 2-10 ページ⑮へ
 - ・施設 2-10 ページ⑯へ
 - ・検索開始日 2-11 ページ⑰へ
 - ・検索曜日 2-11 ページ⑰へ
- (選択した曜日、祝日を検索条件にします。複数選択できます)
 ※曜日を選択すると年月日は無効になります。(曜日のみが条件になります)

条件設定が済んだら「検索開始」ボタンをクリックします。

検索条件	
利用目的分類	利用目的分類 体育/野球
利用目的	利用目的 すべて
自治体	自治体 すべて
地域	地域 すべて
館	館 すべて
施設	施設 すべて
検索開始日	2021年10月29日
検索曜日	<input type="checkbox"/> 月曜日 <input type="checkbox"/> 火曜日 <input type="checkbox"/> 水曜日 <input type="checkbox"/> 木曜日 <input type="checkbox"/> 金曜日 <input type="checkbox"/> 土曜日 <input type="checkbox"/> 日曜日 <input type="checkbox"/> 祝日

Buttons: 検索開始 (highlighted), リセット, もどる

空き状況検索結果画面に進みます。 2-12 ページ⑱へ

ボタン説明

利用目的分類
 利用目的分類画面を表示します
 ※ログイン後の画面では必須設定になります

利用目的
 利用目的画面を表示します

自治体
 自治体の設定画面を表示します

地域
 地域設定画面を表示します

館
 館設定画面を表示します

施設
 施設設定画面を表示します

年月日
 検索開始する使用日を指定します

曜日指定
 設定した年月日から指定した曜日のみの空き状況を表示します
 (1週間表示のみ有効)

検索開始
 入力した条件で空き状況の検索結果画面に進みます

リセット
 入力した全ての条件をクリアします

もどる
 ②の空き状況検索画面を表示します

- ⑪ 利用目的分類画面が表示されます。
いずれかの利用目的分類(利用目的のまとめ)をクリックして選択します。

- ⑫ 利用目的画面が表示されます。
いずれかの利用目的をクリックして選択します。

⑬ 上段の文字が、下段の地図から市町村をクリックして選択します。

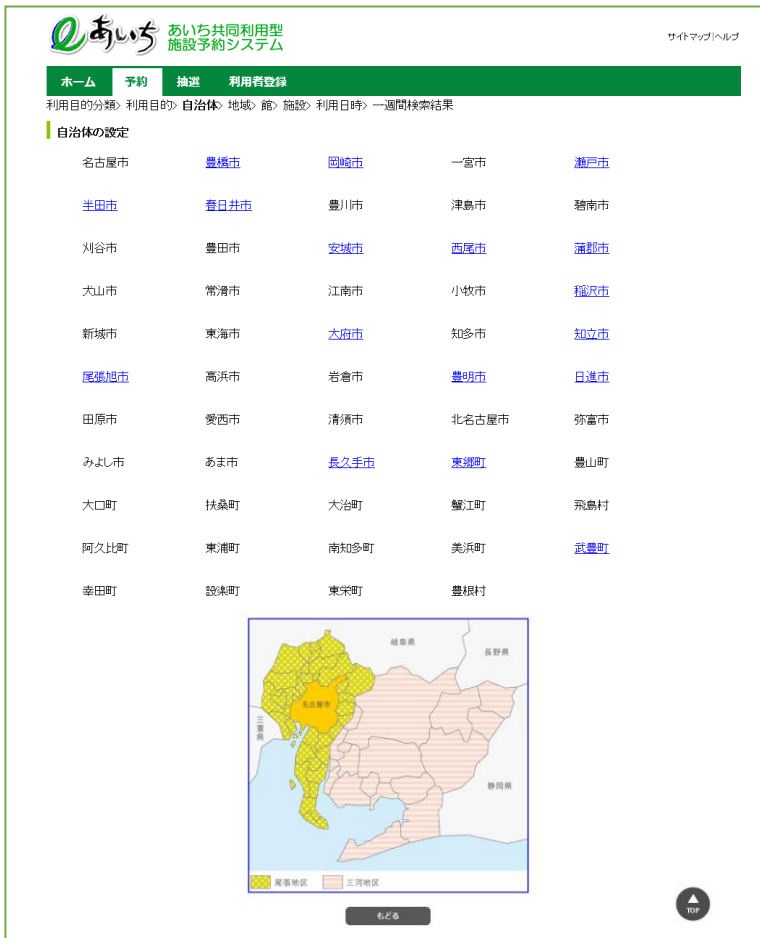

⑭ いずれかの地域をクリックして選択します。

⑮ いずれかの館(施設のまとまり)をクリックして選択します。

あいち共同利用型施設予約システム サイトマップ|ヘルプ

ホーム 予約 抽選 利用者登録

利用目的分類 > 利用目的 > 自治体 > 地域 > 館 > 施設 > 利用日時 > 一週間検索結果

館設定

[すべて](#) [豊橋球場](#) [東田球場](#)

[高師緑地青少年広場](#) [明海広場](#) [高山広場](#)

[石巻運動広場](#) [岩田総合球技場](#) [ナイターグラウンド](#)

もどる

⑯ いずれかの施設をクリックして選択します。

あいち共同利用型施設予約システム サイトマップ|ヘルプ

ホーム 予約 抽選 利用者登録

利用目的分類 > 利用目的 > 自治体 > 地域 > 館 > 施設 > 利用日時 > 一週間検索結果

施設設定

[すべて](#) [豊橋球場](#) [東田球場](#)

[高師緑地青少年広場](#) [高師緑地青少年広場](#) [明海広場](#)

[高師第1広場](#) [高師第2広場](#) [明海広場I](#)

[明海広場II](#) [高山広場](#) [石巻運動広場](#)

[明海広場II](#) [高山広場](#) [石巻運動広場-1](#)

[石巻運動広場](#) [石巻運動広場](#) [石巻運動広場](#)

[石巻運動広場-2](#) [石巻運動広場-3](#) [石巻運動広場-4](#)

[岩田総合球技場](#) [ナイターグラウンド](#) [ナイターグラウンド](#)

[市民球場](#) [東陵中学校グラウンド](#) [三川中学校グラウンド](#)

[ナイターグラウンド](#) [福岡小学校グラウンド](#)

もどる

- ⑰ 複合検索条件画面の設定画面から
- ・検索開始日(検索したい日付)を選択します。
 - ・検索曜日を指定して空き検索したい場合は、各曜日の□(チェックボックス)に☑チェックをつけます。
※曜日を選択すると、日付の選択は無効になります(曜日のみが検索条件になります)
 - ・検索したい条件をすべて選択したら「検索開始」ボタンをクリックします。

サイトマップヘルプ

ホーム
予約
抽選
利用者登録

複合検索 > 一週間検索結果

複合検索条件

検索条件	
利用目的分類	利用目的分類 体育／野球
利用目的	利用目的 硬式野球
自治体	自治体 豊橋市
地域	地域 豊橋市全域
館	館 豊橋球場
施設	施設 豊橋球場
検索開始日	2021年10月29日
検索曜日	<input type="checkbox"/> 月曜日 <input type="checkbox"/> 火曜日 <input type="checkbox"/> 水曜日 <input type="checkbox"/> 木曜日 <input type="checkbox"/> 金曜日 <input type="checkbox"/> 土曜日 <input type="checkbox"/> 日曜日 <input type="checkbox"/> 祝日

検索開始

リセット

もどる

検索結果の確認(18)

- ⑩ 2-6 ページの⑨または 2-7 ページの⑩で「検索開始」ボタンをクリックすると、空き状況の検索結果画面が表示されます。

選択した施設によって、検索結果画面の表示形式が異なります。
 (「時間帯貸し画面」「時間貸し画面」「面数時間帯貸し画面」「面数時間貸し画面」)

- ・「前施設」「次施設」ボタンで他の施設の検索結果を確認できます。
- ・「前月」「翌月」「前週」「翌週」ボタンで別の月、週の検索結果を確認できます。
- ・施設のホームページを確認したい場合、施設名をクリックします。
- ・設備検索をしたい場合には、「設備検索」ボタンをクリックします。

2-14 ページの⑩へ

「時間帯貸し画面」

「時間貸し画面」

ボタン説明

前施設

現在表示している施設の前の施設の空き状況に切り替えます

次施設

現在表示している施設の後の施設の空き状況に切り替えます

設備検索

設備空き状況画面を表示します

前月

前月に表示月を変更します

翌月

翌月に表示月を変更します

前週

前週に表示週を変更します

翌週

翌週に表示週を変更します

共通ボタン説明

もどる

一つ前の画面に戻ります

- ※空き状況検索から予約する場合は「ログイン」を行ってください。
- ※ログイン画面の説明は「第6章 ログイン」をご覧ください。
- ※予約方法は「第8章 予約の申込み方法」をご覧ください。