

'25 安城の統計 62

安城市民憲章

わたくしたちは安城市民です。

わたくしたちの愛する安城を、いっそう魅力にみちた
生きがいのあるまちにするため、市民生活の心がまえとして、
この憲章を定めます。

わたくしたちは

たがいに助け合い、住みよいまちをつくりましょう。

きまりを守り、良い習慣を育てましょう。

自然を愛し、きれいな水とみどりのまちをつくりましょう。

教養を高め、若い力を育てましょう。

健康で、明るく楽しい家庭をつくりましょう。

は し が き

ここに「'25安城の統計62」を刊行いたします。

本書は、安城市の人口、経済、社会、福祉、教育など各分野にわたる基本的資料を総合的に収録したものです。各方面で有効に活用されることを願って、でき得る限り広範かつ正確な資料の収集に努めました。が、まだ不十分な点も多いことと存じます。本書を更に充実した統計書としていくために、今後とも皆様方のご指導とご協力をいただきますようお願い申し上げます。

本書の刊行に当たり、資料の提供など格別のご協力をいただきました関係者各位に深く感謝いたします。

2025年12月

安城市長 三 星 元 人

市 章



安城の「安」を図案化したもので、下部の形状を末広がりにし、発展を象徴しています。

非公式に用いていたものを一部修正し、昭和35年に市章として定めました。

シンボルマーク



Anjoの「A」を図案化したもので、未来に向かった大空と大地をイメージし、調和と発展を表現しています。

公募により、平成4年にシンボルマークとして定めました。

市 の 木 ク ロ マ ツ

かつての安城ヶ原の松林や文化財に指定されている旧東海道の松並木は、本市の歴史や風土に深く関わってきました。

市民投票により、昭和47年に市の木として定めました。

市 の 花 サ ル ビ ア

躍進する安城にふさわしい燃えるような赤い花を夏から秋にかけて咲かせ、市民に親しまれています。

市民投票により、昭和47年に市の花として定めました。

マスコットキャラクター サ ル ビ ー



市の花サルビアをかたどった帽子をかぶった花の精で、手に持っている葉は人と自然との共生のシンボルです。

公募により、平成14年にマスコットキャラクターとして定めました。

1 土地と気象

1	安城市の位置	1
2	安城市の市域	1
3	土地の利用状況	2
4	地価	3
5	河川の状況	4
6	気象の概況	5

2 人 口

1	人口・世帯の推移	6
2	国勢調査人口の推移	7
3	年齢別人口	8
4	労働力の推移	10
5	産業別就業者数	10
6	昼夜間人口と流出入人口	11
7	市町村別15歳以上流出入者数	11
8	人口集中地区人口・面積及び 人口密度の推移	11
9	町別世帯数及び男女別人口	12
10	人口の動き	14
11	住民移動状況	15
12	国籍別外国人人口	17
13	人口動態	17

3 事 業 所

1	産業別事業所数	18
2	産業別従業者数	18
3	規模別事業所数・従業者数	18

4 農 業

1-a	専業兼業別農家数と農家の世帯員数	19
1-b	農業経営体数	19
2-a	経営耕地面積（販売農家）	19
2-b	経営耕地面積（経営体）	19
3	農業集落別経営体数・経営耕地面積	20
4-a	経営耕地面積規模別農家数	21
4-b	経営耕地面積規模別経営体数	21
5-a	所有耕地面積規模別農家数	21
5-b	所有耕地面積規模別経営体数	21
6	販売目的作物別作付経営体数	21
7-a	農産物販売規模別農家数	22
7-b	農産物販売規模別経営体数	22
8	家畜飼養頭羽数	22
9	農用機械の保有状況	22
10	水稻の作付状況	23
11	特産果樹の生産状況	23
12	農地転用の状況	23
13	水田転作の状況	24
14	農業協同組合の概況	25

5 工 業

1	工業の年次推移	26
2	従業者規模別工業の概況	26
3	産業分類別工業の概況	27
4	工業用地の概況	28
5	工業用水の概況	28

6 商 業

1	商店数	29
2	従業者数	29
3	年間商品販売額	30

7 金 融

1	預金と貸出金の状況	31
---	-----------	----

8 運輸・通信

1	J R駅利用状況（乗車人員）	32
2	名鉄駅利用状況（乗降人員）	33
3	あんくるバスの利用状況（乗車人数）	35
4	名鉄バスの概況	35
5	自動車保有台数	35
6	交通量の状況	36
7	電話の状況	36
8	テレビ受信契約数	36
9	市営駐車場利用状況	37

9 電気・上下水道

1	電灯需要状況	38
2	電力需要状況	38
3	上水道普及率	39
4	上水道配水量	39
5	上水道月別配水量	40
6	下水道整備状況	40
7	下水道普及状況	40

10 建設及び住宅

1	市道の現況	41
2	橋梁の状況	41
3	開発行為等許可申請件数	41
4	公営住宅の管理状況	42
5	建築確認申請件数	42
6	新設住宅戸数	42
7	安城市住宅開発事業の手續等に 関する条例申請件数	43
8	堀内公園の遊具利用者数	43
9	デンパークの入園者数	43
10	公園の設置状況	44
11	土地区画整理事業の状況	45
12	市街化区域及び市街化調整区域	45

11 社会福祉

1	保育所	46
2	各種手当支給件数	46
3	児童厚生施設	47
4	児童センター利用状況	48
5	児童クラブ	48
6	生活保護の状況	49
7	身体障害者の状況	49
8	知的障害者の状況	49
9	精神障害者の状況	49
10	65歳以上人口及び ひとり暮らし高齢者の状況	50
11	老人クラブの状況	50
12	介護保険被保険者数の状況	50
13	介護保険要介護・ 要支援認定者数の状況	51
14	介護保険料の状況	51
15	介護保険保険給付の状況	51
16	後期高齢者医療及び 福祉医療費助成の状況	52
17	基礎年金の状況	53

12 保健・衛生・環境

1	医療施設と保健衛生施設	54
2	医療従事者数(従業地)	54
3	死因別死亡者数	55
4	斎苑の利用状況	55
5	休日夜間急病診療所患者数	56
6	健康診査受診者数	56
7	母子健康手帳交付数	58
8	国民健康保険被保険者数の推移	59
9	国民健康保険税の状況	59
10	国民健康保険療養給付の状況	60
11	可燃ごみ・し尿処理の状況	61
12	資源ごみの収集状況	61
13	公害苦情受付種類別件数	61
14	河川水質調査結果	62

13 教 育

1	小学校教員数及び児童数	63
2	中学校教員数及び生徒数	64
3	中学校卒業者の卒業後の状況	64
4	高等学校教員数及び生徒数	65
5	高等学校卒業者の卒業後の状況	65
6	幼稚園教員数及び幼児数	66
7	児童・生徒の体位	66
8	児童・生徒の健康状態	67

14 文化・体育

1	図書館資料の区分別蔵書冊数	68
2	図書館の登録及び利用状況	68
3	図書情報館の利用状況	69
4	団体貸出しの状況	69
5	桜井公民館図書室の利用状況	70
6	明祥公民館図書室の利用状況	70
7	北部公民館図書室の利用状況	70
8	西部公民館図書室の利用状況	70
9	作野公民館図書室の利用状況	71
10	安祥公民館図書室の利用状況	71
11	東部公民館図書室の利用状況	71
12	二本木公民館図書室の利用状況	71
13	中部公民館図書室の利用状況	72
14	子育て支援センター「あんぱ〜く」 図書室の利用状況	72
15	KEY PORT図書コーナーの利用状況	72
16	こども発達支援センター 「あんステップ」図書コーナーの利用状況	72
17	安城版ブックスタート及び赤ちゃん 絵本かしだし隊の利用状況	73
18	青少年の家の団体種別利用者数・ 利用延べ団体数及び宿泊状況	73
19	安祥閣の利用状況	73
20	市民会館の利用状況(回数)	74
21	文化センターの利用状況	74
22	桜井公民館の利用状況	74
23	明祥公民館の利用状況	75
24	北部公民館の利用状況	75
25	西部公民館の利用状況	75
26	作野公民館の利用状況	76
27	安祥公民館の利用状況	76

28	東部公民館の利用状況	76
29	二本木公民館の利用状況	77
30	中部公民館の利用状況	77
31	昭林公民館の利用状況	77
32	歴史博物館の利用状況	78
33	丈山苑の利用状況	78
34	市民ギャラリーの利用状況	78
35	埋蔵文化財センターの利用状況	78
36	レジャープール等の利用状況	79
37	体育施設の利用状況	79
38	体育館の利用状況	79
39	学校施設開放の状況	80
40	市民交流センターの利用状況	80
41	文化財	81

15 治 安

1	交通事故概況	82
2	月別交通事故発生状況(件数)	83
3	曜日別交通事故発生状況(件数)	83
4	時間別交通事故発生状況(件数)	83
5	路線別交通事故発生状況(件数)	84
6	刑事事件の取扱人員	85
7	民事事件の取扱件数	85
8	刑法犯罪の発生件数	86
9	刑法犯罪検挙件数と検挙人員	86
10	火災件数と損害額	87
11	原因別火災発生件数	87
12	消防人員・施設・設備及び水利状況	88
13	救急車出場状況	89

16 市 政

1	当初予算規模	90
2	一般会計目的別歳出当初予算額	91
3	一般会計性質別歳出当初予算額	92
4	一般会計決算額	93
5	特別会計決算額	94
6	公営企業会計決算額	94
7	市税税目別決算額	95
8	市債の状況	96
9	永久選挙人名簿登録者数	97
10	選挙投票状況	97
11	市議会の状況	98
12	市議会各委員会の状況	98
13	窓口事務取扱数	99
14	市民相談件数	99

17 市 民 所 得

1	所得水準等比較表	100
2	経済活動別市内総生産	100
3	市民所得の分配	101
4	家計所得	101

18 付 録

1	市域の変遷	103
2	県下各市の現勢	104
3	安城市年表	106
4	市内施設案内	116
	安城市行政機構図	118

◎統計表の利用について

- 1 各統計表の数字は、特別の表示のない限り、調査時の市の区域に基づくものです。
- 2 統計表において、「年」とあるのは暦年（1月～12月）を、「年度」とあるのは会計年度（4月～翌年3月）を、「〇年〇月〇日」とあるのはその期日現在を示すものです。
- 3 統計表中の符号の用法は、次のとおりです。
 - 「0」……該当する数値は存在するが、表象単位に満たないもの
 - 「－」……定義上、該当する数値が存在しないもの
 - 「…」……数値が得られないもの（計数不明）
 - 「X」……数値が秘匿されているもの
- 4 数字の単位未満は原則として四捨五入しています。このため、内訳の合計は、総数と一致しないことがあります。
- 5 構成比の単位未満は、原則として四捨五入しています。このため、構成比の合計は、100と一致しないことがあります。

1 土地と気象

1-1 安城市の位置

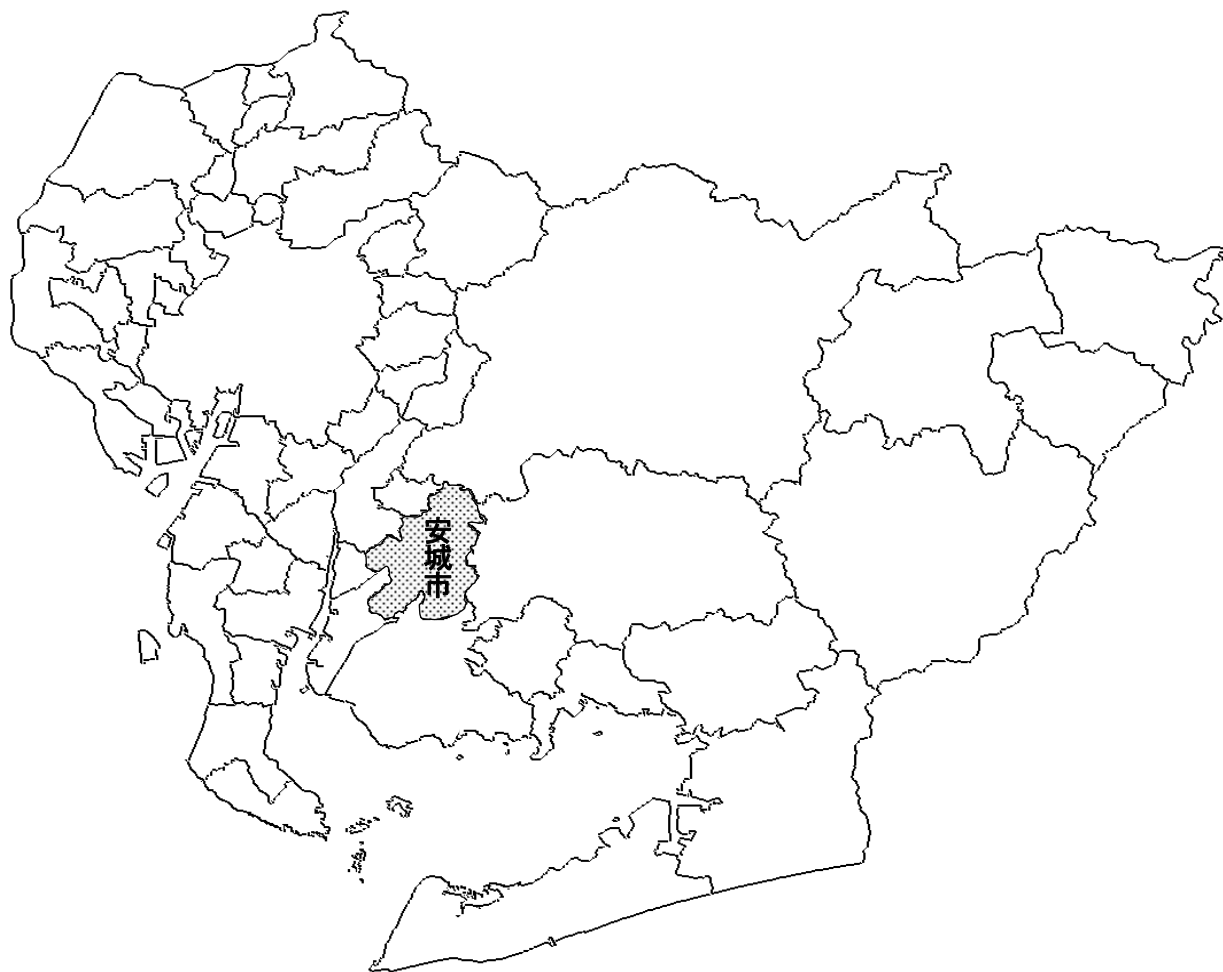

1-2 安城市の市域

面 積	86.05km ²					
距 離	東西 10.6 km	東端	東経 137° 07′ 35″		北緯 34° 58′ 37″	
		西端	東経 137° 00′ 36″		北緯 34° 56′ 46″	
	南北 13.7 km	南端	東経 137° 01′ 43″		北緯 34° 53′ 17″	
		北端	東経 137° 05′ 10″		北緯 35° 00′ 40″	
標 高	最高 27.7m（里町日吉）	最低 0.7m（根崎町壱町掛）				
市役所の位置	東経 137° 04′ 49″		北緯 34° 57′ 31″			

(資料：令和7年全国都道府県市区町村別面積調 国土交通省国土地理院)

備考 緯度・経度は、平成14年4月1日測量法改正により、世界測地系に基づく値
標高は、基準点による。

1-3 土地の利用状況

(1) 土地の利用推移

(各年 1. 1 単位：km²)

年 次	総面積	田	畑	宅 地	山林原野	雑種地	その他
令和2年	86.05 (100.0%)	31.02 (36.0%)	5.84 (6.8%)	23.55 (27.4%)	0.14 (0.2%)	4.68 (5.4%)	20.82 (24.2%)
3	86.05 (100.0%)	30.93 (35.9%)	5.82 (6.8%)	23.64 (27.5%)	0.14 (0.2%)	4.69 (5.5%)	20.83 (24.1%)
4	86.05 (100.0%)	30.81 (35.8%)	5.77 (6.7%)	23.74 (27.6%)	0.14 (0.2%)	4.78 (5.6%)	20.81 (24.1%)
5	86.05 (100.0%)	30.73 (35.7%)	5.73 (6.7%)	23.81 (27.7%)	0.14 (0.2%)	4.83 (5.6%)	20.81 (24.1%)
6	86.05 (100.0%)	30.62 (35.6%)	5.68 (6.6%)	24.06 (28.0%)	0.14 (0.2%)	4.75 (5.5%)	20.80 (24.1%)
7	86.05 (100.0%)	30.49 (35.4%)	5.64 (6.6%)	24.17 (28.1%)	0.14 (0.2%)	4.80 (5.6%)	20.81 (24.1%)

(資料：資産税課)

(2) 都市計画用途地域別面積

区 分	総面積	第1種 低層住居 専用地域	第1種 中高層住居 専用地域	第2種 中高層住居 専用地域	第1種 住居 地 域	準住居 地 域	近隣商 業地域	商 業 地 域	準工業 地 域	工 業 地 域	工業専 用地域
面積 (km ²)	21.77	1.38	4.16	0.29	5.68	1.09	1.22	1.33	1.07	3.36	2.20
構成比 (%)	100.0	6.4	19.1	1.3	26.1	5.0	5.6	6.1	4.9	15.4	10.1

備考 告示年月日 (最終) 令和6年3月29日

(資料：都市計画課)

(3) 生産緑地地区の状況

区 分	箇 所	面 積 (ha)	告示年月日 (最終)
生産緑地	100団地	12.9	令和6年12月23日

備考 1 km²=100ha

(資料：都市計画課)

(4) 農業振興地域整備計画

(令和7. 1. 1 単位:ha)

区 分	総 面 積	田	畑	樹 園 地	農 業 用 施設用地	混牧林地 以 外 の 山林原野	そ の 他
農 業 振 興 地 域	6,428	2,915	375	83	8	17	3,030
農 用 地 区 域	3,522	2,820	352	63	8	0	280
農振白地地域	2,906	96	23	20	0	17	2,751

(資料：農務課)

1-4 地 価

(1) 地価公示による用途地域別平均価格・平均変動率

用 途	令 和 5 年			6 年			7 年		
	標準 地数	1㎡当り の価格(円)	変動率 (%)	標準 地数	1㎡当り の価格(円)	変動率 (%)	標準 地数	1㎡当り の価格(円)	変動率 (%)
宅 地	34	148,200	6.4	33	157,100	6.0	33	163,500	4.3
住 宅 地	22	143,200	6.2	22	150,200	5.2	22	154,600	3.0
商 業 地	9	181,000	7.4	9	194,600	7.7	9	205,800	5.7
工 業 地	3	87,300	5.0	2	63,800	8.0	2	71,500	11.3

備考 変動率は、用途ごとの標準地価格合計を基に計算しており、(資料：資産経営課)
上記表内になる1㎡当たりの価格(円)を比較して求めたものではない。

(2) 土地取引の届出

(国土利用計画法第23条第1項届出)

年 次	土 地 売 買 等 届 出	
	件 数	面 積 (㎡)
令和元年度	12	34,684
2	16	36,222
3	17	72,239
4	56	129,366
5	27	123,793
6	18	128,990

(資料：資産経営課)

1-5 河川の状況

(1) 一・二級河川

河 川 名	等 級 ・ 管 理	水 系	流 路 延 長
			m
矢 作 川	一 級 ・ 国 交 省	矢 作 川	7,400
鹿 乗 川	一 級 ・ 愛 知 県	〃	9,500
西 鹿 乗 川	〃	〃	7,305
稗 田 川	二 級 ・ 愛 知 県	高 浜 川	1,600
油 ケ 淵	〃	〃	2,350
長 田 川	〃	〃	9,030
半 場 川	〃	〃	11,520
朝 鮮 川	〃	〃	7,146
東 隅 田 川	〃	〃	1,010
猿 渡 川	〃	猿 渡 川	3,000
吹 戸 川	〃	〃	2,114
石 田 川	〃	〃	1,100

備考 流路延長は、安城市内における流路の延長

(資料：土木課)

(2) 準用河川

河 川 名	水 系	流 路 延 長	河 川 名	水 系	流 路 延 長
		km			km
志 茂 川	一 級 矢 作 川	0.79	大 海 古 川	二 級 高 浜 川	1.29
堀 内 川	〃	2.48	西 下 川	〃	0.47
勢 井 前 川	〃	1.10	半 場 川	〃	1.10
天 草 川	〃	1.05	東 隅 田 川	〃	0.18
郷 東 川	〃	1.15	間 屋 川	〃	0.72
上 条 川	〃	0.52	道 田 川	〃	2.10
溝 川	〃	0.68	郷 西 川	〃	1.56
山 田 川	〃	0.53	鮫 川	〃	1.79
丸 田 川	〃	0.68	稗 田 川	〃	1.42
山 中 川	二 級 高 浜 川	0.96	茨 池 川	〃	0.31
朝 鮮 川	〃	0.32	切 間 川	〃	0.13
大 久 戸 川	〃	0.79	割 目 川	二 級 猿 渡 川	0.63
長 配 川	〃	0.71	石 橋 川	〃	1.92
新 田 川	〃	2.51	藤 池 川	二 級 境 川	0.14
八 ッ 田 川	〃	0.79			

備考 流路延長は、安城市内における流路の延長

(資料：土木課)

1-6 気象の概況

年 次	気 温					平均 湿度	降水量	日降水量		降水 日数 0.5mm 以上	最多 風向
	平均	最高		最低				最大値	起日		
		極値	起日	極値	起日						
	℃	℃	月日	℃	月日	%	mm	mm	月日	日	
平成27年	17.1	38.5	8.07	-1.9	1.29	72.0	1,486	90.0	9.09	117	西北西
28	17.5	39.2	8.08	-4.5	1.25	67.5	1,344	74.5	8.18	111	南東
29	16.2	36.2	8.10	-2.6	1.15	66.0	1,296	143.5	10.22	105	西北西
30	17.1	38.6	7.23	-3.2	1.12	69.8	1,601	112.5	9.04	117	西北西
令和元年	18.5	37.7	8.01	-2.0	1.10	70.9	1,501	139.0	10.12	120	東南東
2	17.2	38.1	8.16	-1.7	2.10	73.9	1,525	73.0	7.25	113	西北西
3	17.1	37.6	8.08	-4.1	2.10	74.9	1,570	95.0	6.19	114	西北西
4	16.8	38.3	7.01	-2.4	1.22 12.19	71.1	1,569	122.5	9.23	122	北北東
5	17.2	37.3	7.17	-3.8	1.26	65.0	1,512	189.5	6.02	110	北北東
6	17.6	38.0	8.09	-2.0	1.14	66.8	1,514	70.0	6.18	120	西北西
6年1月	5.9	14.9	1.06	-2.0	1.14	60.1	24.0	11.0	1.24	6	西北西
2	8.0	21.2	2.20	0.0	2.10	62.7	101.5	27.0	2.19	12	西北西
3	8.8	22.7	3.31	-0.6	3.11	59.8	185.5	52.0	3.26	12	西北西
4	17.0	26.5	4.28	6.80	4.10	66.9	143.0	55.5	4.09	12	西北西
5	19.3	30.1	5.24	9.3	5.10	65.9	204.5	41.0	5.13	14	南東
6	23.3	31.6	6.29	14.9	6.04	71.7	227.5	70.0	6.18	14	南南東
7	29.1	37.8	7.27	21.8	7.13	70.7	121.0	27.0	7.02	12	北北東
8	29.6	38.0	8.09	21.8	8.20	72.2	203.5	50.5	8.29	10	南東
9	27.6	36.1	9.20	20.7	9.25	73.9	51.0	13.5	9.29	9	南南東
10	21.5	31.6	10.02	13.0	10.21	73.7	149.5	30.5	10.09	14	北北東
11	14.6	24.2	11.11	4.2	11.25	65.1	103.0	49.0	11.02	5	北北東
12	6.9	17.9	12.03	-0.1	12.15	58.4	0.0	0.0	0.00	0	西北西

(資料：衣浦東部広域連合)

備考 昭和49年以降安城市内で記録された最高気温 40.0℃ (平成6年8月5日)

最低気温 -7.5℃ (昭和52年1月24日)

一日当たり最大降水量 206.0mm (平成12年9月11日)

平均値 (平成17年から令和6年までの20年)

平均気温 16.7℃ 最高気温 37.9℃ 最低気温 -3.1℃

年降水量 1,408 mm 年降水日数 111 日

2 人 口

2-1 人口・世帯の推移

年 次	調査時の の市域	調査時の 世帯数	調 査 時 の 人 口			人口密度 1km ² 当たり	摘 要
			総 数	男	女		
昭和27年	39.95	6,782	37,704	16,975	20,729	943.8	住民登録(7.1)市制施行(5.5) 碧海郡桜井町合併(4.1)
42	85.67	18,567	84,074	40,251	43,823	981.4	
58	85.67	33,884	129,103	64,957	64,146	1507.0	
59	85.67	34,521	131,054	65,918	65,136	1529.8	
60	85.67	35,261	133,076	67,107	65,969	1553.4	
61	85.67	35,904	134,825	68,161	66,664	1573.8	
62	85.67	36,643	136,583	69,197	67,386	1594.3	
63	85.67	37,625	138,299	70,163	68,136	1614.3	
平成元年	86.01	38,583	139,692	70,797	68,895	1624.1	
2	86.01	43,162	141,645	71,819	69,826	1646.8	
3	86.01	44,631	144,123	73,371	70,752	1675.7	
4	86.01	46,059	146,162	74,571	71,591	1699.4	
5	86.01	46,777	147,329	75,179	72,150	1712.9	
6	86.01	47,365	148,380	75,676	72,704	1725.1	
7	86.01	48,200	150,318	76,586	73,732	1747.7	
8	86.01	49,128	152,022	77,407	74,615	1767.5	
9	86.01	50,438	154,676	78,831	75,845	1798.3	
10	86.01	51,885	157,183	80,131	77,052	1827.5	
11	86.01	52,841	158,998	80,977	78,021	1848.6	
12	86.01	53,952	161,038	81,894	79,144	1872.3	
13	86.01	55,396	163,122	82,994	80,128	1896.5	
14	86.01	56,578	164,899	83,828	81,071	1917.2	
15	86.01	57,879	166,770	84,821	81,949	1939.0	
16	86.01	59,366	168,888	85,922	82,966	1963.6	
17	86.01	61,383	171,811	87,677	84,134	1997.6	
18	86.01	63,318	174,778	89,475	85,303	2032.1	
19	86.01	65,103	177,406	90,919	86,487	2062.6	
20	86.01	66,537	179,355	92,009	87,346	2085.3	
21	86.01	67,103	179,758	92,198	87,560	2090.0	
22	86.01	67,779	180,751	92,584	88,167	2101.5	
23	86.01	68,556	181,740	93,003	88,737	2113.0	
24	86.01	69,153	182,371	93,398	88,973	2120.3	
25	86.01	70,098	183,552	94,069	89,483	2134.1	
26	86.01	71,238	184,780	94,710	90,070	2148.4	
27	86.05	72,105	185,615	95,090	90,525	2157.1	
28	86.05	73,193	186,806	95,854	90,952	2170.9	
29	86.05	74,090	187,860	96,420	91,440	2183.1	
30	86.05	74,919	189,031	97,026	92,005	2196.8	
令和元年	86.05	76,114	190,007	97,589	92,418	2208.1	
2	86.05	76,868	190,155	97,477	92,678	2209.8	
3	86.05	77,360	189,543	97,134	92,409	2202.7	
4	86.05	78,014	188,999	96,876	92,123	2196.4	
5	86.05	78,680	188,456	96,391	92,065	2190.1	
6	86.05	79,692	187,867	96,196	91,671	2183.2	
7	86.05	80,712	187,609	96,024	91,585	2180.2	

備考 摘要欄に記入がない年は、10月1日現在の住民基本台帳・外国人登録による。

平成元年以前の世帯数については、準世帯を除く。

平成元年11月10日建設省国土地理院の公表により市域面積変更

平成27年1月国土交通省国土地理院の公表により市域面積変更

2-2 国勢調査人口の推移

(各年 10. 1 国勢調査)

年次	回数	調査時の 市域	調査時の 世帯数	人口		
				総数	男	女
		km ²				
大正9年	1	39.95	3,657	18,520 (36,959)	8,935	9,585
14	2	39.95	3,981	21,033 (39,309)	9,883	11,150
昭和5年	3	39.95	4,365	22,965 (42,421)	10,832	12,133
10	4	39.95	4,570	24,206 (44,143)	11,434	12,772
15	5	39.95	4,815	26,355 (46,737)	12,484	13,871
22	6	39.95	6,659	34,162 (60,235)	16,384	17,778
25	7	39.95	6,749	35,188 (61,037)	16,815	18,373
30	8	65.12	9,764	52,820 (64,495)	24,373	28,447
35	9	68.24	11,297	56,787 (66,793)	26,449	30,338
40	10	68.24	14,613	66,088 (76,152)	31,412	34,676
45	11	85.67	22,135	94,307 (94,307)	46,082	48,225
50	12	85.67	27,579	111,047 (111,047)	55,022	56,025
55	13	85.67	31,471	123,843 (123,843)	61,950	61,893
60	14	85.67	39,243	133,059 (133,059)	67,126	65,933
平成2年	15	86.01	44,253	142,251 (142,251)	72,448	69,803
7	16	86.01	48,101	149,464 (149,464)	76,126	73,338
12	17	86.01	53,127	158,824 (158,824)	80,583	78,241
17	18	86.01	60,993	170,250 (170,250)	87,022	83,228
22	19	86.01	66,707	178,691 (178,691)	91,424	87,267
27	20	86.05	70,862	184,140 (184,140)	94,073	90,067
令和2年	21	86.05	75,310	187,990 (187,990)	96,093	91,897

備考 () 内の数値は、現市域から見た人口
昭和22年は、臨時調査

2-3 年齢別人口

(各年 10. 1 国勢調査)

区 分	平成 22 年			27 年			令和 2 年		
	総 数	男	女	総 数	男	女	総 数	男	女
総 数	178,691	91,424	87,267	184,140	94,073	90,067	187,990	96,093	91,897
0～14歳	29,556 (16.6)	15,243	14,313	28,829 (15.7)	14,860	13,969	27,665 (14.7)	14,261	13,404
15～64	119,012 (67.0)	62,392	56,620	118,563 (64.7)	62,452	56,111	119,010 (63.3)	63,087	55,923
65～	29,164 (16.4)	13,193	15,971	35,936 (19.6)	16,373	19,563	39,497 (21.0)	17,926	21,571
平均年齢	40.5	39.5	41.5	41.8	40.7	42.9	43.2	42.1	44.4
0 ～ 4	9,879	5,095	4,784	9,357	4,810	4,547	8,734	4,474	4,260
5 ～ 9	9,767	5,033	4,734	9,649	4,994	4,655	9,242	4,778	4,464
10 ～ 14	9,910	5,115	4,795	9,823	5,056	4,767	9,689	5,009	4,680
15 ～ 19	9,044	4,691	4,353	10,124	5,291	4,833	9,886	5,160	4,726
20 ～ 24	9,723	5,171	4,552	9,837	5,250	4,587	10,221	5,484	4,737
25 ～ 29	12,061	6,493	5,568	11,436	6,324	5,112	11,304	6,253	5,051
30 ～ 34	13,766	7,272	6,494	12,394	6,582	5,812	11,857	6,501	5,356
35 ～ 39	16,090	8,419	7,671	13,623	7,185	6,438	12,309	6,499	5,810
40 ～ 44	14,360	7,598	6,762	15,883	8,258	7,625	13,514	7,102	6,412
45 ～ 49	12,039	6,459	5,580	14,195	7,470	6,725	15,561	8,050	7,511
50 ～ 54	9,568	5,054	4,514	11,854	6,317	5,537	13,852	7,260	6,592
55 ～ 59	10,331	5,152	5,179	9,266	4,885	4,381	11,549	6,106	5,443
60 ～ 64	12,030	6,083	5,947	9,951	4,890	5,061	8,957	4,672	4,285
65 ～ 69	9,260	4,529	4,731	11,539	5,719	5,820	9,474	4,595	4,879
70 ～ 74	7,347	3,608	3,739	8,718	4,168	4,550	10,880	5,291	5,589
75 ～ 79	5,693	2,531	3,162	6,648	3,137	3,511	8,029	3,692	4,337
80 ～ 84	3,826	1,617	2,209	4,814	1,973	2,841	5,610	2,498	3,112
85 ～ 89	1,946	638	1,308	2,794	1,028	1,766	3,537	1,293	2,244
90 ～ 94	821	215	606	1,078	281	797	1,546	467	1,079
95 ～ 99	239	46	193	285	57	228	379	85	294
100 ～	32	9	23	60	10	50	42	5	37
年齢不詳	959	596	363	812	388	424	1,818	819	999

備考 年齢は、調査期日現在満年齢
() 内は、構成比 (%)

人口ピラミッド

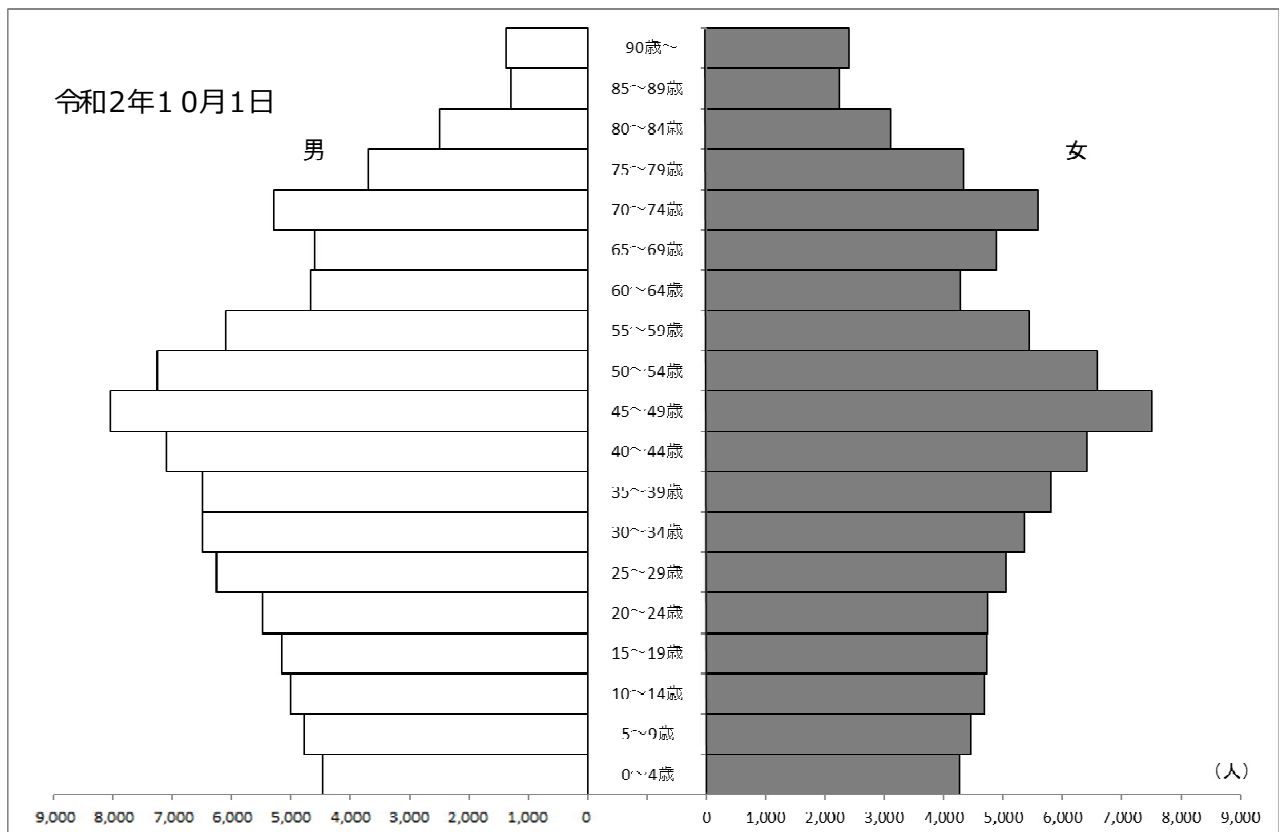
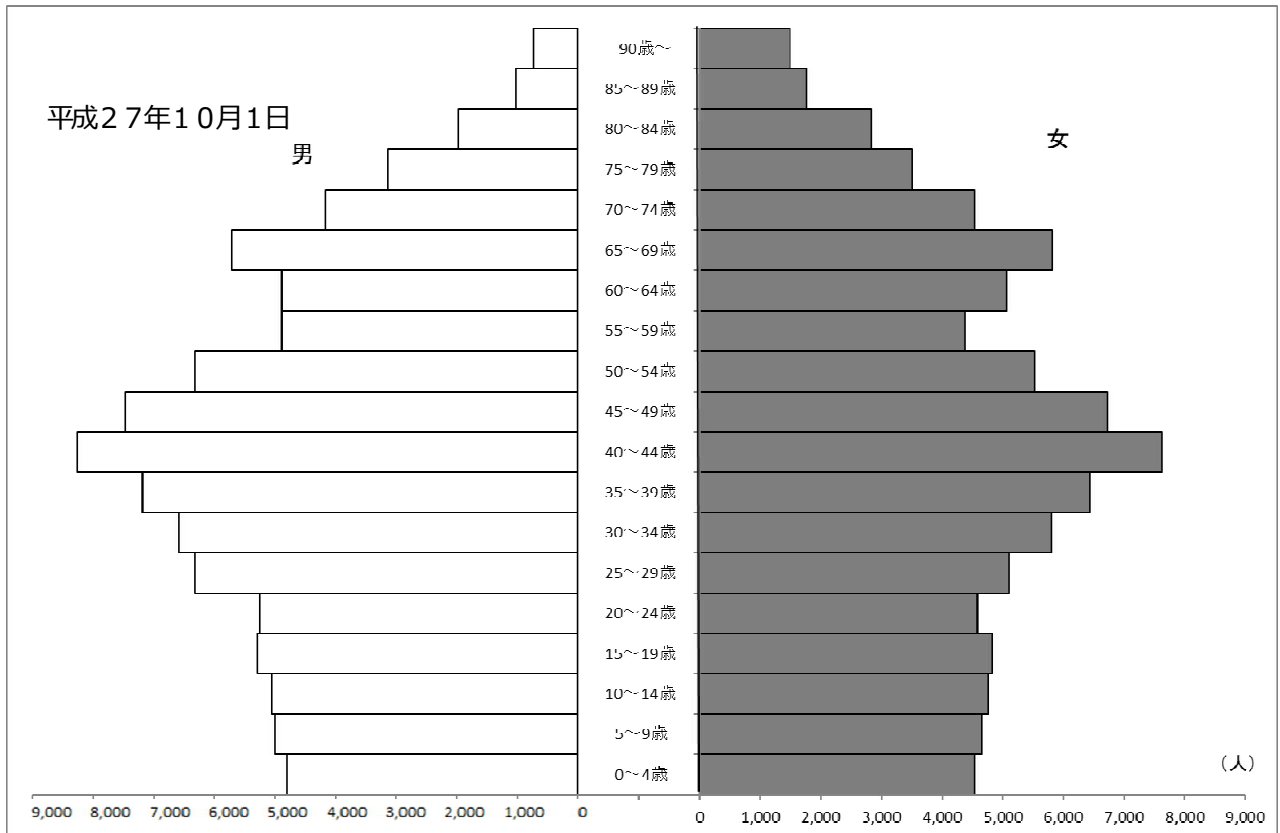

2-4 労働力の推移

(各年 10. 1 国勢調査)

区 分		総 数 15 歳 以 上 人 口	労 働 力							非労働力
			総 数	就 業 者					完 全 失業者	
				総 数	主 に 仕 事	家 事 の ほか仕事	通学のかた わら仕事	休 業 者		
平成 22 年	総数	148,176	95,618	91,966	75,951	12,959	1,365	1,691	3,652	46,062
	男	75,585	58,227	55,864	53,480	906	673	805	2,363	13,916
	女	72,591	37,391	36,102	22,471	12,053	692	886	1,289	32,146
27	総数	154,499	95,062	92,479	75,632	13,837	1,410	1,600	2,583	50,562
	男	78,825	56,759	55,150	52,758	1,019	691	682	1,609	17,059
	女	75,674	38,303	37,329	22,874	12,818	719	918	974	33,503
令和 2 年	総数	158,507	92,079	89,423	73,796	11,917	1,631	2,079	2,656	46,350
	男	81,013	53,539	51,971	49,163	1,105	792	911	1,568	16,188
	女	77,494	38,540	37,452	24,633	10,812	839	1,168	1,088	30,162

2-5 産業別就業者数

(各年 10. 1 国勢調査)

区 分		平成27年		令和2年	
		就業者数	構成比	就業者数	構成比
			%		%
総 数		92,479	100.00	89,423	100.00
第 1 次 産 業		2,243	2.43	1,948	2.18
農 業	業	2,230	2.41	1,938	2.16
林 業	業	8	0.01	4	0.01
漁 業	業	5	0.01	6	0.01
第 2 次 産 業		38,343	41.46	36,861	41.22
鉱 業 ・ 採 石 業 ・ 砂 利 採 取 業		32	0.03	29	0.03
建 設 業	業	4,435	4.80	4,105	4.59
製 造 業	業	33,876	36.63	32,727	36.60
第 3 次 産 業		47,343	51.19	48,007	53.68
電 気 ・ カ ー ス ・ 熱 供 給 ・ 水 道 業		284	0.31	248	0.28
情 報 通 信 業	業	1,289	1.39	1,536	1.72
運 輸 ・ 郵 便 業	業	4,126	4.46	4,124	4.61
卸 売 ・ 小 売 業	業	11,043	11.94	10,857	12.14
金 融 ・ 保 険 業	業	1,518	1.64	1,351	1.51
不 動 産 ・ 物 品 賃 貸 業		1,104	1.19	1,191	1.33
学 術 研 究 ・ 専 門 ・ 技 術 サ ー ビ ス 業		2,832	3.06	2,945	3.29
宿 泊 業 ・ 飲 食 サ ー ビ ス 業		4,493	4.86	4,120	4.61
生 活 関 連 サ ー ビ ス 業		2,492	2.69	2,281	2.55
医 療 ・ 福 祉		7,676	8.30	8,616	9.63
教 育 ・ 学 習 支 援 業		3,426	3.71	3,616	4.04
複 合 サ ー ビ ス 業		672	0.73	597	0.67
サ ー ビ ス 業 (他 に 分 類 さ れ な い も の)		4,383	4.74	4,592	5.14
公 務 (他 に 分 類 さ れ な い も の)		2,005	2.17	1,933	2.16
分類不能の産業		4,550	4.92	2,607	2.92

2-6 昼夜間人口と流出入人口

(各年 10. 1 国勢調査)

年 次	夜間人口 (1)	昼間人口 (2)	昼夜間人口比 $\frac{(2)}{(1)} \times 100$	流出人口 (3)	流入人口 (4)	流入超過人口 (4) - (3)
				総 数	総 数	総 数
平成 22 年	178,691	183,592	102.7	43,640	48,541	4,901
27	184,140	192,557	104.6	45,595	54,012	8,417
令和 2 年	187,990	199,391	106.1	44,629	56,030	11,401

備考 流出人口とは、安城市から他市町村へ通勤又は通学をする15歳以上の人口をいう。
 流入人口とは、常住する他市町村から安城市へ通勤又は通学をする15歳以上の人口をいう。
 昼間人口比は、夜間人口100に対する昼間人口の比(昼間人口÷夜間人口×100)をいう。
 昼間人口には、15歳未満の人口の流出入も含まれるため、夜間人口に流入超過人口を加えた数値とは必ずしも一致しない。

2-7 市町村別15歳以上流出入者数

(各年 10. 1 国勢調査)

区 分	総 数			通 勤 者			通 学 者		
	市外へ	市外から	差	市外へ	市外から	差	市外へ	市外から	差
平成22年	46,382	48,393	2,011	41,720	45,600	3,880	4,662	2,793	△ 1,869
27	45,411	53,872	8,461	40,408	50,957	10,549	5,003	2,915	△ 2,088
令和2年	47,576	56,277	8,701	42,813	53,131	10,318	4,763	3,146	△ 1,617
名古屋市	7,200	4,613	△ 2,587	5,857	4,528	△ 1,329	1,343	85	△ 1,258
岡 崎 市	7,315	10,871	3,556	6,707	10,291	3,584	608	580	△ 28
碧 南 市	1,909	3,816	1,907	1,837	3,606	1,769	72	210	138
刈 谷 市	7,978	6,353	△ 1,625	7,546	6,074	△ 1,472	432	279	△ 153
豊 田 市	5,353	3,847	△ 1,506	5,141	3,692	△ 1,449	212	155	△ 57
西 尾 市	4,487	7,755	3,268	4,072	7,339	3,267	415	416	1
知 立 市	2,458	4,593	2,135	2,061	4,397	2,336	397	196	△ 201
高 浜 市	1,419	2,672	1,253	1,364	2,534	1,170	55	138	83
県内その他	5,598	10,463	4,865	4,959	9,775	4,816	639	688	49
県 外	764	907	143	561	895	334	203	12	△ 191

備考 合計には、不詳を含む。

2-8 人口集中地区人口・面積及び人口密度の推移

(各年 10. 1 国勢調査)

年 次	人 口	面 積 (km ²)	人 口 密 度 (人/km ²)
平成 22 年	119,934	17.04	7,038.4
27	123,674	17.28	7,157.1
令和 2 年	129,121	18.29	7,059.7

2-9 町別世帯数及び男女別人口

町名	面積 (k m ²)	人口密度 (人/k m ²)	総世帯数	人口		
				計	男	女
相生	0.12	15,408	889	1,849	959	890
赤松	3.01	1,033	1,192	3,108	1,568	1,540
朝日	0.20	8,490	875	1,698	904	794
安城	3.56	2,149	3,413	7,651	3,826	3,825
井杭山	0.24	3,417	367	820	411	409
池浦	1.50	2,938	1,900	4,407	2,220	2,187
石井	0.67	1,340	336	898	448	450
和泉	3.76	1,366	2,106	5,138	2,683	2,455
今池	1.11	6,305	3,300	6,998	3,550	3,448
今本	0.99	3,956	1,973	3,916	2,179	1,737
宇頭茶屋	0.28	2,879	350	806	405	401
榎前	1.78	1,221	810	2,173	1,084	1,089
大岡	0.48	1,410	244	677	353	324
小川	4.51	1,285	2,317	5,797	2,879	2,918
尾崎	1.17	574	242	671	337	334
柿碕	0.77	1,206	350	929	463	466
川島	1.30	539	234	701	376	325
河野	0.34	591	66	201	103	98
北山崎	1.26	575	262	724	374	350
木戸	0.85	472	137	401	198	203
小堤	0.15	5,827	422	874	462	412
桜井	4.13	2,081	3,512	8,594	4,395	4,199
桜	0.38	8,300	1,404	3,154	1,590	1,564
篠目	1.97	3,140	2,500	6,186	3,164	3,022
里	5.02	1,971	3,949	9,894	5,022	4,872
昭和	0.21	5,914	648	1,242	659	583
新城	1.74	1,702	1,188	2,961	1,491	1,470
ヶ入	2.13	902	727	1,922	969	953
上条	0.73	1,922	558	1,403	709	694
寺領	0.31	1,039	118	322	178	144
末広	0.07	11,229	335	786	399	387
住吉	1.22	6,525	3,673	7,961	4,191	3,770
高木	0.30	1,407	160	422	215	207
高棚	6.66	689	1,653	4,588	2,309	2,279
大東	0.64	5,152	1,396	3,297	1,587	1,710
東栄	1.12	6,081	3,118	6,811	3,639	3,172
錦	0.15	4,193	285	629	335	294
西別所	0.32	2,831	347	906	446	460
二本木	0.90	2,464	991	2,218	1,175	1,043

(令和7. 10. 1 住民基本台帳)

町 名	面 積 (k m ²)	人口密度 (人/k m ²)	総世帯数	人 口		
				計	男	女
根 崎	2.80	764	762	2,138	1,107	1,031
野 寺	0.61	852	188	520	268	252
橋 目	0.57	702	139	400	191	209
花 ノ 木	0.09	6,111	253	550	268	282
浜 屋	0.51	1,396	394	712	384	328
東 端	4.11	827	1,261	3,400	1,689	1,711
東 別 所	0.32	3,734	480	1,195	593	602
東 東	0.56	1,925	407	1,078	524	554
日 の 出	0.11	12,145	637	1,336	673	663
姫 小 川	0.60	4,560	1,081	2,736	1,427	1,309
福 釜	4.10	1,113	1,633	4,564	2,233	2,331
藤 井	3.35	399	628	1,335	773	562
古 井	1.68	4,281	2,950	7,192	3,527	3,665
別 郷	0.24	1,742	220	418	185	233
弁 天	0.15	5,987	471	898	495	403
堀 内	0.94	1,319	491	1,240	605	635
美 園	0.46	9,885	2,081	4,547	2,227	2,320
緑 南	0.39	7,669	1,357	2,991	1,570	1,421
南	0.16	6,350	488	1,016	546	470
箕 輪	1.90	1,438	1,040	2,732	1,357	1,375
御 幸 本	0.15	6,520	464	978	481	497
村 高	0.63	465	98	293	150	143
明 治 本	0.18	7,261	642	1,307	685	622
山 崎	0.48	1,081	204	519	266	253
二本 木 新	0.51	5,069	1,256	2,585	1,391	1,194
横 山	1.42	5,746	3,665	8,159	4,214	3,945
大 山	0.40	5,973	1,046	2,389	1,197	1,192
城 南	0.28	5,261	680	1,473	767	706
百 石	0.42	5,648	1,096	2,372	1,217	1,155
新 明	0.17	7,629	607	1,297	667	630
東 新	0.13	7,500	474	975	544	431
東 明	0.12	5,967	329	716	359	357
浜 富	0.13	5,346	377	695	366	329
法 連	0.12	7,367	484	884	485	399
三 河 安 城	0.32	6,078	956	1,945	1,031	914
三 河 安 城 東	0.31	5,794	897	1,796	958	838
三 河 安 城 本	0.28	10,079	1,300	2,822	1,459	1,363
三 河 安 城 南	0.26	6,435	829	1,673	890	783
計	86.05	2,180	80,712	187,609	96,024	91,585

2-10 人口の動き

年 次	自 然 動 態			社 会 動 態				増加人口
	出 生	死 亡	自 然 増	転 入	転 出	その他の 増(△減)	社 会 増	
	人	人	人	人	人	人	人	人
平成9年	2,027	797	1,230	8,564	7,375	37	1,226	2,456
10	2,187	793	1,394	7,809	6,859	2	952	2,346
11	2,254	857	1,397	7,552	7,063	28	517	1,914
12	2,128	902	1,226	8,087	7,227	△ 31	829	2,055
13	2,148	912	1,236	8,054	7,289	22	787	2,023
14	2,145	924	1,221	7,838	7,141	34	731	1,952
15	2,019	897	1,122	8,168	7,836	55	387	1,509
16	2,018	960	1,058	9,132	7,854	1	1,279	2,337
17	2,016	964	1,052	9,920	8,111	18	1,827	2,879
18	2,156	955	1,201	10,465	8,726	△ 28	1,711	2,912
19	2,088	985	1,103	10,557	9,261	△ 20	1,276	2,379
20	2,157	1,013	1,144	9,973	9,304	40	709	1,853
21	2,106	1,057	1,049	9,244	9,701	△ 89	△ 546	503
22	2,073	1,102	971	8,397	8,402	△ 17	△ 22	949
23	2,016	1,149	867	8,356	8,251	△ 18	87	954
24	2,116	1,211	905	8,500	7,961	△ 596	△ 57	848
25	1,920	1,181	739	8,501	7,850	△ 338	313	1,052
26	2,013	1,267	746	8,513	7,817	△ 315	381	1,127
27	1,913	1,295	618	8,825	8,283	△ 230	312	926
28	1,875	1,281	594	8,804	8,394	63	473	1,019
29	1,878	1,361	517	9,322	8,650	82	754	1,234
30	1,827	1,354	473	9,370	8,645	△ 76	649	1,086
令和元年	1,714	1,364	350	9,907	9,115	△ 26	766	1,071
2	1,703	1,436	267	8,471	8,887	64	△ 352	△ 85
3	1,539	1,479	60	8,224	9,146	56	△ 866	△ 809
4	1,483	1,685	△ 202	9,590	9,918	42	△ 286	△ 491
5	1,413	1,691	△ 278	10,010	10,218	68	△ 140	△ 425
6	1,304	1,762	△ 458	9,735	10,095	68	△ 292	△ 753

備考 増加人口は、不明分を含む数値

(資料：愛知県人口動向調査)

2-11 住民移動状況

(1)都道府県別

(令和6年10月～令和7年9月)

都道府県名	転入者	転出者	都道府県名	転入者	転出者
北海道	58	112	大阪府	172	230
青森県	7	11	兵庫県	94	81
岩手県	10	7	奈良県	17	12
宮城県	28	25	和歌山県	22	12
秋田県	9	7	鳥取県	7	4
山形県	15	8	島根県	14	3
福島県	22	42	岡山県	28	20
茨城県	37	41	広島県	54	24
栃木県	40	53	山口県	20	26
群馬県	31	41	徳島県	8	2
埼玉県	100	106	香川県	11	6
千葉県	78	111	愛媛県	22	14
東京都	236	360	高知県	14	2
神奈川県	156	205	福岡県	97	87
新潟県	26	22	佐賀県	17	11
富山県	19	25	長崎県	15	38
石川県	33	30	熊本県	29	41
福井県	20	26	大分県	20	10
山梨県	17	20	宮崎県	12	36
長野県	51	65	鹿児島県	24	51
岐阜県	183	232	沖縄県	44	53
静岡県	258	250	国外	2,504	1,003
愛知県	4,993	5,351	不詳	6	1
三重県	191	352			
滋賀県	81	387	計	9,997	9,722
京都府	47	66			

(資料：愛知県人口動向調査)

(2) 県外主要都市別

(令和6年10月～令和7年9月)

都 市 名	転 入 者	転 出 者	都 市 名	転 入 者	転 出 者
札幌市	20	51	浜松市	88	89
仙台市	15	11	京都市	34	34
さいたま市	23	14	大阪市	86	90
千葉市	6	19	堺市	20	8
東京都特別区	171	278	神戸市	42	20
横浜市	47	70	岡山市	12	7
川崎市	19	50	広島市	19	13
相模原市	18	12	北九州市	19	13
新潟市	6	9	福岡市	25	20
静岡市	32	31	熊本市	11	17

(資料：愛知県人口動向調査)

(3) 県内都市別

(令和6年10月～令和7年9月)

都 市 名	転 入 者	転 出 者	都 市 名	転 入 者	転 出 者
名古屋市	758	1051	新城市	9	19
豊橋市	126	137	東海市	45	40
岡崎市	799	644	大府市	77	83
一宮市	58	86	知多市	23	28
瀬戸市	30	26	知立市	401	436
半田市	54	55	尾張旭市	21	22
春日井市	66	65	高浜市	149	137
豊川市	69	84	岩倉市	8	20
津島市	8	14	豊明市	69	66
碧南市	181	226	日進市	38	83
刈谷市	583	476	田原市	22	24
豊田市	448	458	愛西市	8	9
西尾市	434	488	清須市	16	19
蒲郡市	51	40	北名古屋市	16	11
犬山市	15	25	弥富市	20	14
常滑市	20	25	みよし市	44	77
江南市	27	28	あま市	15	18
小牧市	43	80	長久手市	24	20
稲沢市	22	31			

(資料：愛知県人口動向調査)

2-12 国籍別外国人人口

(各年 10. 1)

年 次	総 数	ブラジル	韓国・朝鮮	フィリピン	中 国	ベトナム	その他
平成28年	6,253	1,983	331	1,671	1,001	367	900
29	6,632	2,050	323	1,764	1,035	502	958
30	7,094	2,155	321	1,842	1,104	693	979
令和元年	7,699	2,228	303	1,891	1,170	1,024	1,083
2	7,666	2,163	291	1,845	1,125	1,178	1,064
3	7,524	2,133	288	1,819	942	1,264	1,078
4	7,659	2,040	282	1,883	833	1,370	1,251
5	8,148	2,053	267	2,004	833	1,624	1,367
6	8,516	1,968	262	2,053	816	1,737	1,680
7	8,786	1,877	261	2,088	794	1,878	1,888

(資料：市民課)

2-13 人口動態

年 次	出 生 数	死 亡 数	乳 児 死亡数 (再 掲)	新生児 死亡数 (再 掲)	死産数	周産期 死亡数 (再 掲)	婚姻件数	離婚件数
平成27年	1,827	1,269	3	2	41	9	1,140	346
28	1,827	1,312	2	2	46	8	1,084	323
29	1,802	1,377	5	2	35	12	1,068	323
30	1,745	1,376	6	2	34	4	1,035	277
令和元年	1,639	1,369	3	1	36	5	1,079	286
2	1,613	1,419	4	1	31	3	980	270
3	1,456	1,472	3	2	21	4	877	250
4	1,411	1,681	2	0	22	5	932	254
5	1,325	1,672	0	0	24	1	797	270
6	1,222	1,751	4	2	28	4	865	248

備考 日本人についての集計

(資料：人口動態調査)

3 事 業 所

3-1 産業別事業所数

(各年6.1 経済センサス)

年 次	総 数	農業・林業	漁業	鉱業・採石業・砂利採取業	建設業	製造業	電気・ガス・熱供給・水道業	情報通信業	運輸業・郵便業	卸売・小売業
平成28年	6,599	15	1	8	550	870	7	36	146	1,637
令和3年	6,480	23	1	7	507	825	14	31	170	1,447

金融業・保険業	不動産業・物品賃貸業	学術研専門・技術サービス業	宿泊業・飲食サービス業	生活関連サービス業・娯楽業	教育・学習支援業	医療・福祉	複合サービス事業	サービス業(他に分類されないもの)	公務(他に分類されるものを除く)
71	490	227	810	580	288	463	27	373	...
81	512	252	734	540	325	544	29	418	20

3-2 産業別従業者数

(各年6.1 経済センサス)

年 次	総 数	農業・林業	漁業	鉱業・採石業・砂利採取業	建設業	製造業	電気・ガス・熱供給・水道業	情報通信業	運輸業・郵便業	卸売・小売業
平成28年	106,789	175	3	54	3,563	48,007	57	954	6,179	16,028
令和3年	113,427	189	3	49	3,420	49,865	185	366	5,680	14,052

金融業・保険業	不動産業・物品賃貸業	学術研専門・技術サービス業	宿泊業・飲食サービス業	生活関連サービス業・娯楽業	教育・学習支援業	医療・福祉	複合サービス事業	サービス業(他に分類されないもの)	公務(他に分類されるものを除く)
1,279	1,610	1,537	7,368	3,292	1,502	8,288	580	6,313	...
1,415	1,710	3,472	6,970	2,756	3,792	10,175	493	6,998	1,837

3-3 規模別事業所数・従業者数

(各年6.1 経済センサス)

年 次	総 数	1人～4人	5人～9人	10人～19人	20人～29人	30人以上
平成28年	6,599 (106,789)	3,531 (7,692)	1,271 (8,473)	931 (12,632)	343 (8,122)	488 (69,870)
令和3年	6,480 (113,427)	3,313 (6,934)	1,249 (8,338)	932 (12,693)	352 (8,253)	593 (77,209)

派遣・下請従業者のみの事業所	民 営
35 (...)	6,599 (106,789)
41 (...)	6,341 (107,931)

備考 () 内は、従業者数

4 農 業

4-1-a 専業兼業別農家数と農家の世帯員数

(各年 2. 1 農林業センサス)

年 次	総 数	販 売 農 家 数				農家の 世帯員数	農家の世帯員数	
		総 数	専 業	兼 業			男	女
				第 1 種	第 2 種			
	戸	戸	戸	戸	戸	人	人	人
平成17年	2, 679	1, 819	282	316	1, 221	8, 941	1, 467	1, 930
22	2, 338	1, 436	232	233	971	6, 765	1, 213	1, 282
27	2, 028	1, 123	325	139	659	4, 869	1, 005	1, 081

4-1-b 農業経営体数

(令和2. 2. 1 農林業センサス)

年 次	総 数	組 織 形 態			経営主 性 別	
		法人化している経営体		個人経営体	男	女
		農事組合法人	株式会社			
令和2年	822	5	6	811	762	60

備考 農業経営体：経営耕地面積が30ha以上の規模の農業の生産を行う者又は農作物の作業に係る面積が一定以上の者をいう。

4-2-a 経営耕地面積（販売農家）

(各年 2. 1 農林業センサス)

年 次	総 数	1 農家 当たり	田		畑		樹園地	
			面 積	構成比	面 積	構成比	面 積	構成比
	ha	ha	ha	%	ha	%	ha	%
平成17年	2,623	1.44	2,272	86.7	216	8.2	134	5.1
22	2,564	1.79	2,255	87.9	197	7.7	112	4.4
27	2,447	2.18	2,188	89.4	174	7.1	85	3.5

備考 販売農家：経営耕地面積が0.3ha以上又は農産物販売金額が50万円以上の農家をいう。

4-2-b 経営耕地面積（経営体）

(令和2. 2. 1 農林業センサス)

年 次	総 数	田		畑		樹園地	
		面 積	構成比	面 積	構成比	面 積	構成比
	ha	ha	%	ha	%	ha	%
令和2年	3,101	2,864	92.4	154	5.0	83	2.7

4-3 農業集落別経営体数・経営耕地面積

(令和2. 2. 1 農林業センサス)

農 業 集 落 名	経営 体数	経営耕地 面積	農 業 集 落 名	経営 体数	経営耕地 面積
		a			a
里	43	23,664	二本木	22	4,312
橋目	12	1,284	高棚	41	32,605
柿碕	6	4,367	福釜	34	20,049
尾崎	18	6,694	赤松	18	12,037
宇頭茶屋	—	—	古井	22	9,025
浜屋	4	2,343	石井	6	193
東栄・今本・住吉・今池	11	5,686	和泉	31	18,966
篠目	27	2,018	榎前	18	7,685
井杭山	6	502	東端	44	11,952
池浦	18	7,948	根崎	15	6,985
新田・弁天	25	12,977	城ヶ入	41	11,164
別郷・東別所・西別所	3	160	堀内	X	X
北山崎	5	4,468	川島	32	3,613
高木	4	295	村高	16	9,087
大岡	X	X	桜井	29	15,499
山崎	11	5,281	東町	6	464
上条	28	1,598	姫小川	10	2,059
大東・昭和・明治本町	—	—	小川	64	14,147
南明治	X	X	野寺	X	X
横山	10	496	寺領	7	5,794
西尾・南町・日の出	17	6,779	木戸	16	5,708
東尾	23	5,951	藤井	20	7,150
河野	21	1,610	計	822	310,096
箕輪	27	11,872			

備考 経営耕地面積は、各集落内の農家の経営耕地を表し、その所在とは必ずしも一致しない。

4-4-a 経営耕地面積規模別農家数 (各年 2. 1 農林業センサス 単位：戸)

年 次	総 数	(1) 自給的 農 家	販 売 農 家								
			な し	(2) 0.3ha未満	0.3～ 0.5	0.5～ 1.0	1.0～ 1.5	1.5～ 2.0	2.0～ 3.0	3.0～ 5.0	5.0ha 以上
平成17年	2,679	860	—	74	317	716	426	161	48	15	62
22	2,338	902	3	57	250	551	324	138	38	13	62
27	2,028	905	7	47	211	419	238	89	40	12	60

注：(1) 経営耕地面積0.3ha未満で農産物販売金額が50万円未満の農家

注：(2) 経営耕地面積0.3ha未満で農産物販売金額が50万円以上の農家

4-4-b 経営耕地面積規模別経営体数 (令和2. 2. 1 農林業センサス)

年 次	総 数	経営耕地 な し	1ha未満	1～ 2	2～ 3	3～ 4	4～ 5	5～ 30	30ha 以上
令和2年	822	9	524	183	32	5	2	34	33

4-5-a 所有耕地面積規模別農家数 (各年 2. 1 農林業センサス)

年 次	総 数	自給的 農 家	販 売 農 家											
			所有耕地 な し	0.1ha 未満	0.1～ 0.3	0.3～ 0.5	0.5～ 1.0	1.0～ 1.5	1.5～ 2.0	2.0～ 2.5	2.5～ 3.0	3.0～ 4.0	4.0～ 5.0	5.0ha 以上
平成17年	2,679	860	3	3	35	197	767	547	211	40	10	50	1	—
22	2,338	902	6	4	23	141	580	440	181	37	16	6	1	1
27	2,028	905	10	1	19	100	440	335	154	43	11	6	—	4

4-5-b 所有耕地面積規模別経営体数 (令和2. 2. 1 農林業センサス)

年次	総数	所有耕地 な し	0.3ha 未満	0.3～ 0.5	0.5～ 1.0	1.0～ 1.5	1.5～ 2.0	2.0～ 3.0	3.0～ 5.0	5.0～ 10.0	10.0～ 20.0	20.0～ 30.0	30.0～ 50.0	50.0～ 100.0	100～ 150	150ha 以上
令和2年	822	19	45	82	312	209	101	40	7	2	3	1	—	1	—	—

4-6 販売目的作物別作付経営体数 (令和2. 2. 1 農林業センサス)

種 類		作 付 経営体数	種 類		作 付 経営体数
稲	水 稻 （ 食 用 ）	490	野 菜 類	ト マ ト	34
	陸 稻 （ 食 用 ）	1		き ゅ う り	59
	稲 （ 飼 料 用 ）	19		な す	71
麦類	小 麦	140		は く さ い	69
	大麦・はだか麦・雑穀	3		キ ャ ベ ツ	87
いも類	ば れ い し よ	19		ほ う れ ん そ う	83
	か ん し よ	10		ね ぎ	49
豆類	だ い ず	109		た ま ね ぎ	53
	あずき・その他豆類	14		だ い こ ん	92
茶		12		に ん じ ん	43
花 き 類 ・ 花 木		51		さ と い も	75
果樹類	ぶ ど う	20		や ま の い も	7
	な し	83		レ タ ス	20
	も も	2		ピ ー マ ン	39
	温州みかん・その他かんきつ	14		す い か	29
	か き	10		メ ロ ン	9
	そ の 他 果 樹	96		い ち ご	17
				ブ ロ ッ コ リ ー	83
				そ の 他 野 菜	112

4-7-a 農産物販売規模別農家数

(各年 2. 1 農林業センサス)

年 次	総 数	販売 なし	10万円 未満	10万円 ～ 50万円	50万円 ～ 100万円	100万円 ～ 200万円	200万円 ～ 300万円	300万円 ～ 500万円	500万円 以上
平成17年	1,819	93	584		384	265	106	86	301
22	1,436	64	485		275	210	79	63	260
27	1,123	75	403		178	121	68	51	227

備考 販売農家（経営耕地面積が0.3ha以上又は農産物販売金額が50万円以上の農家）の数値

4-7-b 農産物販売規模別経営体数

(令和2. 2. 1 農林業センサス)

年 次	総数	販売 なし	50万 円 未満	50万円 ～ 100万	100万円 ～ 300万円	300万円 ～ 500万円	500万円 ～ 1,000万円	1,000万円 ～ 3,000万円	3,000万円 ～ 5,000万円	5,000万円 ～ 1億円	1億円 ～ 2億円	2億円 ～ 3億円	3億円 以上
令和2年	822	61	208	139	143	58	62	100	30	15	4	2	0

4-8 家畜飼養頭羽数

(各年 2. 1 農林業センサス)

年 次	乳用牛	肉用牛	豚	採卵鶏	ブロイラー
	頭	頭	頭	羽	羽
平成17年	343	1,094	2,633	1,720	-
22	182	611	X	X	-
27	185	X	X	X	X
令和2年	163	467	X	X	-

備考 販売目的で飼養している飼養頭羽数

4-9 農用機械の保有状況

(各年 2. 1 農林業センサス)

年 次	農家数	耕 運 機								動力田植機	
		歩行用		乗用15馬力未満		乗用15～30馬力		乗用30馬力以上			
		実農家数	保有台数	実農家数	保有台数	実農家数	保有台数	実農家数	保有台数	実農家数	保有台数
平成17年	1, 819	…	…	354	368	1, 120	1, 235	213	386	1, 120	1, 138
22	1, 436	—	—	—	—	—	—	—	—	789	795
27	1, 123	—	—	—	—	—	—	—	—	521	542

スピードスプレーヤー				バインダー		コンバイン		米麦乾燥機		トラクター	
歩 行		乗 用									
実農家数	保有台数	実農家数	保有台数	実農家数	保有台数	実農家数	保有台数	実農家数	保有台数	実農家数	保有台数
…	…	127	136	…	…	886	911	…	…	—	—
—	—	—	—	—	—	584	656	—	—	1, 112	1, 535
—	—	—	—	—	—	398	493	—	—	800	1, 261

備考 平成22年までは、販売農家（経営耕地面積が0.3ha以上又は農産物販売金額が50万円以上の農家）のみの数値

平成27年は、農業経営体の数値

4-10 水稻の作付状況

(各年度末)

年 度	作付面積 (ha)	主 要 品 種 の 作 付 比 率 (%)				
		コシヒカリ	あいちのかおり	あさひの夢	若 水	4 品 種 計
令和2年度	1,821.5	30.4	59.1	0.5	0.5	90.4
3	1,819.7	31.2	57.9	0.4	0.1	89.6
4	1,784.6	30.5	59.4	0.2	0.0	90.1
5	1,799.1	32.3	56.5	0.2	0.1	89.1
6	1,794.9	32.2	56.8	0.1	0.1	89.2

(資料：農務課)

4-11 特産果樹の生産状況

年 次	い ち じ く	な し	ぶ ど う
	栽培面積 (ha)	栽培面積 (ha)	栽培面積 (ha)
令和3年産	19.5	33.2	4.6
4	17.9	32.8	4.0
5	15.3	29.5	4.2

(資料：農務課)

4-12 農地転用の状況

年 次	総 数		住 宅		工 場		そ の 他		地方公共団体(市)	
	件 数	面 積	件 数	面 積	件 数	面 積	件 数	面 積	件 数	面 積
		a		a		a		a		a
平成27年	368	2,101	218	763	4	98	135	1,154	11	86
28	353	2,360	231	843	6	252	105	1,236	11	29
29	342	2,846	204	651	7	171	120	1,645	11	379
30	376	3,799	230	800	4	179	133	1,512	9	1,308
令和元年	299	2,532	172	531	6	251	110	1,585	11	165
2	258	2,246	151	502	8	423	89	1,231	10	90
3	282	2,074	183	727	11	324	81	959	7	64
4	381	2,160	252	763	4	149	124	1,243	1	5
5	299	3,092	192	606	9	976	98	1,510	0	0
6	282	2,499	194	636	8	720	80	1,143	0	0

備考 その他は、主に駐車場又は資材置き場

(資料：農業委員会)

4-13 水田転作の状況

(各年度末)

年 度	転作等 目標面積	転作等 実施面積	大 豆	麦	果 樹	野 菜	その他転作	達 成 率
	(ha)	(ha)	(ha)	(ha)	(ha)	(ha)	(ha)	(%)
令和2年度	1,174.3	1,319.5	6.9	1,048.8	32.3	90.2	141.3	112.4
3	1,164.2	1,253.5	10.4	1,041.7	31.3	87.5	82.6	107.7
4	1,145.5	1,341.4	11.0	1,059.8	30.3	84.3	156.0	117.1
5	1,145.5	1,296.3	6.3	1,056.0	28.4	79.9	126.0	113.2
6	1,173.9	1,258.2	3.3	1,026.7	27.1	78.8	122.3	107.2

(資料：農務課)

4-14 農業協同組合の概況

(各年度末)

年 度	組合数	組合員 世帯数	組 合 員 数		自 己 資 本		
			正	准	総額	資本	未処分剰余金
			人	人	千円	千円	千円
令和元年度	1	49,543	13,956	45,525	57,650,419	55,266,181	2,384,238
2	1	50,398	13,991	47,194	59,940,653	57,260,346	2,680,307
3	1	50,839	13,909	48,404	61,093,293	58,093,974	2,999,319
4	1	51,172	14,016	49,293	60,988,764	58,375,058	2,613,706
5	1	51,494	13,955	50,171	61,109,464	58,959,524	2,149,940
6	1	51,845	13,880	51,157	57,354,798	54,917,672	2,437,126

年 度	信 用 事 業					加工利用 事業収入	指導事業 収入総額
	貯金	借入金	貸出金	預け金	有価証券		
	千円	千円	千円	千円	千円	千円	千円
令和元年度	961,463,091	2,694,754	151,476,331	780,774,808	50,606,373	1,608,851	56,166
2	1,002,857,307	2,685,095	154,766,908	807,398,654	62,457,690	1,490,149	54,685
3	1,019,398,216	2,699,975	158,326,242	804,930,311	77,224,995	1,302,158	48,632
4	1,031,634,334	2,776,281	157,526,272	809,986,747	83,589,201	1,331,022	54,807
5	1,045,677,207	467,364	160,524,849	812,584,133	88,882,218	1,403,996	48,620
6	1,044,701,814	451,982	175,954,126	763,449,278	101,862,844	1,792,684	44,087

年 度	購 買 事 業			販 売 事 業		共 済 事 業	
	当期供給原価	当期供給高	期末在庫高	当期販売高	保管収入	契約保有件数	契約保有高
	千円	千円	千円	千円	千円	件	千円
令和元年度	4,584,768	5,672,215	484,060	11,573,646	25,997	189,801	1,627,869,167
2	4,478,144	5,567,018	495,921	11,502,234	29,753	191,268	1,598,591,667
3	3,048,771	3,677,319	520,788	11,388,792	30,517	191,443	1,562,130,207
4	3,275,697	3,965,851	525,683	12,618,748	29,992	190,434	1,511,737,006
5	3,177,331	3,824,649	488,066	12,313,427	32,177	188,075	1,460,491,131
6	3,272,317	3,932,323	510,345	13,130,894	26,044	185,616	1,412,891,815

(資料:JAあいち中央)

備考 当期供給高は、令和3年度から「収益認識に関する会計基準」及び「収益認識に関する会計基準の適用指針」に対応した値。購買品供給高のうち、代理人取引に当たる金額は、純額で計算し表示

5 工 業

5-1 工業の年次推移

(各年 6. 1 工業統計調査)

年 次	事 業 所 数	従 業 者 数	製造品出荷額等
		人	万円
平成23年	541	39,201	151,361,341
24	509	40,180	167,093,305
25	500	40,188	182,393,391
26	490	41,635	179,956,514
28	511	46,797	208,178,313
29	469	46,402	210,988,867
30	457	48,662	228,403,620
令和元年	463	51,124	245,937,352
2	452	49,526	251,957,570
3	444	39,207	193,208,005

備考 従業者4人以上の事業所の集計。平成27年は、実施なし

平成23年は「平成24年経済センサス-活動調査」（平成24年2月）、平成28年は「平成28年経済センサス-活動調査」（平成28年6月）、令和3年は「令和3年経済センサス-活動調査」（令和3年6月）の中の製造業に関する調査事項により把握
平成24・25・26年は、12月31日調査

5-2 従業者規模別工業の概況

(令和 3. 6. 1 経済センサス)

区 分	事業所数	従業者数	製造品出荷額等	生 産 額	付加価値額
		人	万円	万円	万円
総 数	444	39207	193,208,005	183,980,759	60,142,723
4人～ 9人	136	838	2,165,243	-	954,928
10人～ 19人	102	1431	3,608,125	3,548,994	1,616,048
20人～ 29人	48	1178	3,253,251	3,084,190	1,466,752
30人～ 49人	55	2124	4,691,016	4,588,310	1,941,885
50人～ 99人	49	3298	11,790,127	11,479,249	2,562,817
100人～199人	24	3281	13,291,310	9,898,133	3,320,652
200人～299人	10	2364	8,179,957	8,091,641	2,332,492
300人～499人	7	2601	13,172,486	10,478,318	3,550,479
500人～999人	6	4626	19,615,907	19,672,134	3,754,335
1,000人 以 上	7	17466	113,440,583	113,139,790	38,642,335

備考 従業者4人以上の事業所の集計

5-3 産業分類別工業の概況

(各年 6. 1 工業統計調査)

産業中分類	令和元年			2年			3年		
	事業 所数	従業者 数	製造品出荷 額等	事業 所数	従業者 数	製造品出荷 額等	事業 所数	従業者 数	製造品出荷 額等
		人	万円		人	万円		人	万円
総 数	463	51,124	245,937,352	452	49,526	251,957,570	443	38,908	192,035,969
食 料 品	31	3,008	11,454,448	29	3,071	11,518,276	23	3,174	12,861,354
飲 料・飼 料	5	90	180,868	4	55	106,523	3	29	64,093
織 維	12	392	641,037	12	385	653,641	8	321	640,783
木材・木製品	1	12	X	1	12	X	1	10	X
家具・装備品	9	216	673,380	7	183	577,494	6	162	286,634
パルプ・紙	19	674	2,270,705	17	631	2,148,633	16	617	2,186,817
印 刷	6	125	595,284	7	161	525,760	5	121	472,575
化 学	5	100	322,210	5	105	346,246	5	148	490,665
石 油・石 炭	-	-	-	-	-	-	-	-	-
プラスチック	55	2,971	9,430,449	60	3,207	11,284,788	53	3,418	10,072,833
ゴ ム 製 品	7	232	253,831	7	226	248,993	3	165	161,295
皮 革 製 品	-	-	-	-	-	-	-	-	-
窯 業・土 石	14	318	570,198	14	333	629,811	14	317	582,893
鉄 鋼	9	238	4,396,887	9	234	4,140,694	13	267	3,762,318
非 鉄 金 属	5	349	3,337,708	5	384	3,467,483	7	409	3,049,640
金 属 製 品	57	1,101	2,122,934	54	1,067	1,885,982	50	985	1,668,629
はん用機械	12	1,690	8,187,954	13	1,553	8,118,079	21	1,357	7,478,872
生産用機械	89	2,038	6,084,810	87	2,061	5,657,193	83	1,830	4,707,245
業務用機械	2	42	X	1	14	X	2	8	X
電 子 部 品	2	210	X	2	208	X	4	237	1,698,651
電 気 機 械	20	7,580	42,665,201	19	7,583	46,778,606	26	13,167	103,655,737
情報通信機械	1	73	X	-	-	-	1	70	X
輸 送 機 械	96	29,543	150,996,942	93	27,931	152,172,622	94	11,997	37,971,367
そ の 他	6	122	123,238	6	122	113,743	5	99	113,552

備考 従業者4人以上の事業所の集計

令和3年は、「令和3年経済センサス-活動調査」(令和3年6月)の中の製造業に関する調査事項により把握

5-4 工業用地の概況

(各年 6. 1 工業統計調査 単位：㎡)

年 次	事 業 所 数	敷 地 面 積
平成29年	142	4, 526, 558
30	152	4, 353, 143
令和元年	149	4, 559, 119
2	153	4, 706, 476
3	158	3, 524, 128

備考 従業者30人以上の事業所の集計

令和3年は、「令和3年経済センサス-活動調査」（令和3年6月）の中の製造業に関する調査事項により把握

5-5 工業用水の概況

1日当たり水源別用水量

(各年 6. 1 工業統計調査 単位：㎡)

年 次	事業所数	総 数	工業用 水 道	上水道	井戸水	その他 の淡水	回収水	海 水
平成29年	142	37, 177	11, 234	7, 717	18, 126	100	—	—
30	152	34, 952	10, 786	5, 770	18, 296	100	—	—
令和元年	149	33, 765	11, 282	5, 178	17, 205	100	—	—
2	153	32, 495	10, 804	5, 361	16, 223	107	—	—
3	158	62, 588	9, 399	12, 016	14, 237	100	26, 836	—

備考 従業者30人以上の事業所の集計

令和3年は、「令和3年経済センサス-活動調査」（令和3年6月）の中の製造業に関する調査事項により把握

6 商 業

6-1 商店数

(各年 6.1 経済センサス)

年 次	総 数	卸 売 業						
		卸売集計	各種商品	繊維衣料等	飲食料品	建築材料、 鉱物・金属等	機械器具	その他
平成28年	1,329	308	2	6	35	77	142	46
令和3年	1,205	279	—	4	33	67	129	46

小 売 業						
小売集計	各種商品	繊維・衣服・ 身の回り品	飲食料品	機械器具	その他	無店舗
1,021	6	148	284	195	364	24
926	9	110	251	181	347	28

備考 集計方法は、産業別集計

6-2 従業者数

(各年 6.1 経済センサス)

年 次	総 数	卸 売 業						
		卸売集計	各種商品	繊維衣料等	飲食料品	建築材料、 鉱物・金属等	機械器具	その他
平成28年	12,407	3,132	13	23	296	724	1,845	231
令和3年	12,096	3,163	—	14	370	638	1,833	308

小 売 業						
小売集計	各種商品	繊維・衣服・ 身の回り品	飲食料品	機械器具	その他	無店舗
9,275	626	758	3,557	1,383	2,626	325
8,933	132	544	4,001	1,294	2,622	340

備考 集計方法は、産業別集計

6-3 年間商品販売額

(各年 6.1 経済センサス 単位：百万円)

年 次	総 数	卸 売 業						
		卸売集計	各種商品	繊維衣料等	飲食料品	建築材料、 鉱物、金属等	機械器具	その他
平成28年	693,923	476,753	—	417	18,012	133,880	313,589	—
令和3年	641,799	450,700	—	157	13,321	160,779	251,111	25,331

小 売 業						
小売集計	各種商品	織物・衣服・ 身の回り品	飲食料品	機械器具	その他	無店舗
217,170	23,916	9,966	60,175	56,162	57,201	9,749
191,099	2,863	7,385	70,090	47,744	52,279	10,737

備考 集計方法は、産業別集計

7 金 融

7-1 預金と貸出金の状況

(各年度末 単位:百万円)

年 度	預 金	貸 出 金
平成27年度	1,486,123	661,348
28	1,555,880	707,892
29	1,597,625	730,608
30	1,649,016	755,475
令和元年度	1,706,517	765,033
2	1,762,490	802,256
3	1,809,371	812,866
4	1,815,174	826,083
5	1,727,978	730,655
6	1,742,660	728,894

備考 碧海信用金庫、大垣共立銀行、三十三銀行、あいち銀行、名古屋銀行、岡崎信用金庫、西尾信用金庫、豊田信用金庫、愛知県中央信用組合、あいち中央農業協同組合、三菱UFJ銀行及び東海労働金庫の市内本支店の額を掲載

8 運輸・通信

8-1 J R 駅利用状況（乗車人員）

(1) J R 東海三河安城駅利用状況

年 度	総 数	定 期 外	定 期	1 日 平 均
平成27年度	2, 404, 279	1, 148, 586	1, 255, 693	6, 569
28	2, 467, 539	1, 157, 138	1, 310, 401	6, 760
29	2, 622, 894	1, 209, 851	1, 413, 043	7, 186
30	2, 795, 912	1, 271, 048	1, 524, 864	7, 660
令和元年度	2, 928, 442	1, 243, 114	1, 685, 328	8, 001
2	2, 048, 439	624, 600	1, 423, 839	5, 612
3	2, 024, 987	747, 077	1, 277, 910	5, 548
4	2, 165, 532	1, 046, 108	1, 119, 424	5, 933
5	2, 416, 444	1, 217, 643	1, 198, 801	6, 602
6	2, 505, 461	1, 268, 691	1, 236, 770	6, 864

備考 在来線及び新幹線の利用総数

(資料：J R 東海)

(2) J R 東海安城駅利用状況

年 度	総 数	定 期 外	定 期	1 日 平 均
平成27年度	4, 118, 547	1, 227, 108	2, 891, 439	11, 253
28	4, 133, 813	1, 222, 804	2, 911, 009	11, 326
29	4, 240, 930	1, 235, 490	3, 005, 440	11, 619
30	4, 269, 848	1, 247, 846	3, 022, 002	11, 698
令和元年度	4, 254, 404	1, 205, 307	3, 049, 097	11, 624
2	3, 287, 129	660, 211	2, 626, 918	9, 006
3	3, 407, 570	787, 416	2, 620, 154	9, 336
4	3, 624, 482	985, 085	2, 639, 397	9, 930
5	3, 865, 984	1, 084, 316	2, 781, 668	10, 563
6	3, 992, 075	1, 146, 043	2, 846, 032	10, 937

(資料：J R 東海)

8-2 名鉄駅利用状況（乗降人員）

年 次	新 安 城 駅				北 安 城 駅			
	総 数	定 期 外	定 期	1 日平均	総 数	定 期 外	定 期	1 日平均
平成27年	7,608,436	2,505,136	5,103,300	21,020	411,266	140,546	270,720	1,136
28	7,841,591	2,536,091	5,305,500	21,684	437,437	149,197	288,240	1,209
29	8,266,832	2,646,812	5,620,020	22,864	489,951	154,911	335,040	1,355
30	8,715,751	2,743,231	5,972,520	24,106	519,343	160,903	358,440	1,437
令和元年	8,832,671	2,671,391	6,161,280	24,413	541,785	158,145	383,640	1,498
2	6,585,254	1,597,514	4,987,740	18,233	460,052	105,872	354,180	1,274
3	6,695,778	1,875,978	4,819,800	18,529	485,081	121,961	363,120	1,342
4	7,118,676	2,286,996	4,831,680	19,685	521,294	136,274	385,020	1,443
5	7,804,796	2,591,876	5,212,920	21,561	545,145	144,285	400,860	1,508
6	8,010,156	2,637,516	5,372,640	22,150	543,374	149,714	393,660	1,504

年 次	南 安 城 駅				碧 海 古 井 駅			
	総 数	定 期 外	定 期	1 日平均	総 数	定 期 外	定 期	1 日平均
平成27年	1,715,822	559,082	1,156,740	4,742	396,492	118,572	277,920	1,096
28	1,757,784	583,404	1,174,380	4,861	407,853	119,793	288,060	1,128
29	1,817,640	590,580	1,227,060	5,026	430,111	122,491	307,620	1,189
30	1,880,718	601,578	1,279,140	5,202	446,025	129,525	316,500	1,235
令和元年	1,851,353	595,493	1,255,860	5,115	455,765	128,105	327,660	1,260
2	1,492,640	373,160	1,119,480	4,132	353,351	85,871	267,480	979
3	1,598,569	427,369	1,171,200	4,425	385,511	98,051	287,460	1,067
4	1,736,645	496,205	1,240,440	4,805	406,005	110,565	295,440	1,123
5	1,884,819	557,439	1,327,380	5,211	436,754	120,614	316,140	1,207
6	1,893,491	561,011	1,332,480	5,239	430,399	118,879	311,520	1,192

備考 1日平均は、総数を定期外365日、定期360日で除して計算

（資料：名古屋鉄道株式会社）

年 次	堀 内 公 園 駅				桜 井 駅			
	総 数	定 期 外	定 期	1 日平均	総 数	定 期 外	定 期	1 日平均
平成27年	179,526	76,146	103,380	497	1,602,251	449,171	1,153,080	4,431
28	170,300	73,700	96,600	470	1,659,268	462,688	1,196,580	4,592
29	173,149	77,029	96,120	479	1,702,946	479,426	1,223,520	4,711
30	178,645	76,165	102,480	492	1,789,900	510,880	1,279,020	4,952
令和元年	188,535	73,875	114,660	520	1,848,935	492,455	1,356,480	5,114
2	141,611	44,951	96,660	391	1,483,970	320,330	1,163,640	4,109
3	121,715	51,215	70,500	337	1,601,203	364,003	1,237,200	4,433
4	124,693	57,433	67,260	344	1,703,887	426,907	1,276,980	4,718
5	135,078	65,478	69,600	373	1,837,998	484,818	1,353,180	5,083
6	148,334	68,714	79,620	410	1,854,722	504,362	1,350,360	5,134

年 次	南 桜 井 駅			
	総 数	定 期 外	定 期	1 日平均
平成27年	1,535,128	304,588	1,230,540	4,250
28	1,787,363	371,603	1,415,760	4,950
29	2,034,448	409,108	1,625,340	5,635
30	2,359,506	484,026	1,875,480	6,536
令和元年	2,307,849	433,449	1,874,400	6,391
2	1,664,250	289,290	1,374,960	4,613
3	1,545,328	363,508	1,181,820	4,278
4	1,542,873	339,933	1,202,940	4,274
5	1,798,108	317,068	1,481,040	4,980
6	1,553,819	398,099	1,155,720	4,301

備考 1日平均は、総数を定期外365日、定期360日で除して計算

(資料：名古屋鉄道株式会社)

8-3 あんくるバスの利用状況（乗車人数）

区 分	令和2年度	3年度	4年度	5年度	6年度
	人	人	人	人	人
総 数	412,656	443,073	504,761	557,442	583,478
安 祥 線	19,769	22,565	29,508	33,091	32,684
桜 井 線	26,196	25,493	30,774	33,710	35,970
南 部 線	20,390	22,382	24,030	26,354	27,665
高 棚 線	25,455	29,210	34,460	38,823	43,878
東 部 線	21,473	22,802	24,856	30,055	33,301
西 部 線	44,776	48,400	55,850	61,308	63,234
作 野 線	45,045	48,816	56,237	64,059	66,519
北 部 線	28,177	29,810	34,465	37,467	39,610
桜井西線	36,717	38,745	44,188	46,195	44,730
循環線(右)	72,458	78,565	86,188	94,471	97,968
循環線(左)	72,200	76,285	84,205	91,909	97,919

（資料：都市計画課）

8-4 名鉄バスの概況

年 度	営 業 キ ロ 数	停 留 所 数	一日の運行本数(平日)	乗 車 人 数
	km			人
令和2年度	12.4	26	86	203,069
3	12.4	26	86	215,196
4	12.4	26	86	242,715
5	12.4	26	86	264,777
6	12.4	26	86	268,422

備考 停留所数及び一日の運行本数（平日）は、各年4月1日時点の数値（資料：名鉄バス）

8-5 自動車保有台数

（各年 3. 31 軽自動車 7. 1）

年 次	総 数	普通貨物	小型貨物	普通乗合	小型乗合	普通乗用	小型乗用	その他	軽自動車
令和3年	151,275	4,827	5,875	114	175	42,587	35,427	1,837	60,433
4	151,903	4,933	5,889	114	161	42,938	34,745	1,868	61,255
5	152,081	4,876	5,906	112	152	43,240	34,094	1,868	61,833
6	152,585	5,069	5,872	111	149	44,019	33,249	1,849	62,267
7	153,153	5,027	5,807	111	151	44,679	32,467	1,911	63,000

（資料：中部運輸局愛知運輸支局・市民税課）

備考 軽自動車：原動機付自転車、軽自動車、小型特殊自動車及び小型二輪

その他：被けん引車、特種用途自動車及び大型特殊自動車

8-6 交通量の状況

(各年9～11月 道路交通センサス)

区 分	平成22年度	27年度	令和3年度
	台	台	台
国 道 1 号 (今本町地内)	31,568	26,598	26,449
国 道 23 号 (福釜町地内)	19,759	46,379	53,619
国 道 23 号 (和泉町地内)	23,607	38,919	49,122
県道岡崎刈谷線 (横山町地内)	17,087	(百石町) 16,320	(百石町) 15,711
県道安城碧南線 (百石町地内)	11,630	10,929	10,626
県道岡崎半田線 (大岡町地内)	9,113	8,504	8,209

備考 推定時間は、平日午前7時から午後7時まで (資料：国土交通省道路局・愛知県)
 県道岡崎刈谷線は、平成27年度に観測地点を変更

8-7 電話の状況

(各年度末)

年 度	加 入 数			公衆電話機数
	総 数	事 務 用	住 宅 用	
	回線	回線	回線	台
令和2年度	13,218	3,472	9,746	176
3	12,442	3,254	9,188	163
4	11,429	3,053	8,376	147
5	10,328	2,611	7,717	135
6	9,687	2,493	7,194	115

(資料：NTT西日本東海支店)

8-8 テレビ受信契約数

(各年度末)

年 度	放 送 受 信 契 約	衛 星 契 約 数 (再 掲)
	件	件
令和2年度	62,538	32,399
3	62,026	32,442
4	63,262	33,144
5	62,758	33,296
6	62,516	33,557

(資料：NHK名古屋放送局)

8-9 市営駐車場利用状況

(1) 有料自動車駐車場

(令和6年度)

駐車場名	所在地	収容台数	年間駐車台数			1日当たり 駐車台数
			計	時間駐車	定期駐車	
安城駅西西棟	御幸本町	222	54,472	0	54,472	149
安城駅西東棟	御幸本町	391	117,303	65,778	51,525	321
安城駅西屋外	御幸本町	48	37,644	37,644	0	103
御幸本町	御幸本町	72	28,778	12,809	15,969	79
安城駅前第1	御幸本町	9	55,101	55,101	0	151
安城駅前第2	御幸本町	9	14,544	14,544	0	40
安城駅北口広場	昭和町	4	8,848	8,848	0	24
安城駅東	朝日町	76	23,831	9,091	14,740	65
北明治	明治本町	57	15,233	4,099	11,134	42
三河安城駅南	三河安城南町	15	49,443	49,443	0	135
三河安城駅北	三河安城町	10	12,965	12,965	0	36
新安城駅北第1	東栄町	26	25,013	25,013	0	69
新安城駅北第2	東栄町	12	2,886	0	2,886	8
新安城駅南	住吉町	280	117,135	84,408	32,727	321
市役所立体	花ノ木町	261	37,097	36,924	173	103
総数		1,492	600,293	416,667	183,626	1,646

(資料：維持管理課・行政課)

備考 1日当たり駐車台数は、市役所立体駐車場のみ開館日の359日で除して計算

(2) ア 有料自転車駐車場

(令和6年度)

駐車場名	所在地	収容台数	年間受付実績			1日当たり 駐車台数
			普通(1日)	定期(1か月)	定期(3か月)	
安城駅	御幸本町	1,770	75,402	137,070	258,660	1,287
安城駅北口	昭和町	658	33,157	76,740	160,740	739
総数		2,428	108,559	213,810	419,400	2,027

(資料：維持管理課)

イ 無料自転車駐車場

駐車場名	収容台数
J R 三河安城駅第1	639
J R 三河安城駅第2	830
J R 三河安城駅第3	160
新安城駅北	206
名鉄北安城駅	295
名鉄碧海古井駅	225
名鉄堀内公園駅	80
名鉄桜井駅	800
名鉄南桜井駅	337
総数	3,572

(資料：維持管理課)

9

電気・上下水道

9-1 電灯需要状況

(単位：口、MWh)

年 度	総 数	
	口 数	使 用 量
令和2年度	102,540	404,730
3	104,936	407,799
4	104,924	392,852
5	105,562	387,006
6	106,372	408,303

(資料：中部電力パワーグリッド株式会社)

9-2 電力需要状況

(単位：MWh)

年 度	総 数
令和2年度	1,267,243
3	1,303,460
4	1,239,501
5	1,214,648
6	1,174,860

(資料：中部電力パワーグリッド株式会社)

9-3 上水道普及率

(各年度末)

年 度	普 及 人 口			普 及 戸 数		
	総 人 口	給 水 人 口	普 及 率	総 戸 数	給 水 戸 数	普 及 率
	人	人	%	戸	戸	%
平成27年度	186,104	185,942	99.91	72,717	72,663	99.93
28	187,192	187,027	99.91	73,691	73,638	99.93
29	188,693	188,541	99.92	74,628	74,579	99.93
30	189,331	189,223	99.94	75,444	75,397	99.94
令和元年度	190,368	190,251	99.94	76,803	76,760	99.94
2	189,877	189,758	99.94	77,201	77,160	99.95
3	189,061	188,949	99.94	77,579	77,539	99.95
4	188,645	188,541	99.94	78,352	78,314	99.95
5	188,010	187,908	99.95	79,153	79,116	99.95
6	187,500	187,398	99.95	80,163	80,126	99.95

(資料：水道業務課)

9-4 上水道配水量

(各年度末)

年 度	配 水 量			有 収 水 量	有 収 率
	総 量	1 日 平 均	1 日 最 大		
	m ³	m ³	m ³	m ³	%
平成27年度	20,424,665	55,805	63,196	19,464,373	95.30
28	20,510,583	56,193	62,513	19,621,560	95.67
29	20,455,999	56,044	62,020	19,627,293	95.95
30	20,399,345	55,889	62,730	19,584,542	96.01
令和元年度	20,419,892	55,792	61,130	19,588,464	95.93
2	20,649,009	56,573	61,251	19,991,837	96.82
3	20,411,801	55,923	61,335	19,805,204	97.03
4	19,982,128	54,746	60,828	19,531,956	97.75
5	19,756,832	53,980	58,021	19,338,886	97.88
6	19,684,015	53,929	57,949	19,309,981	98.10

(資料：水道業務課)

9-5 上水道月別配水量

(単位：m³)

年 度	4 月	5 月	6 月	7 月	8 月	9 月
令和2年度	1,680,387	1,731,757	1,715,853	1,744,054	1,831,002	1,708,440
3	1,676,901	1,735,244	1,700,270	1,775,409	1,729,903	1,661,665
4	1,639,336	1,672,507	1,690,742	1,734,991	1,708,076	1,650,371
5	1,593,969	1,636,931	1,628,504	1,734,663	1,670,699	1,619,384
6	1,599,534	1,639,823	1,633,460	1,722,048	1,682,315	1,615,303
10 月	11 月	12 月	1 月	2 月	3 月	合 計
1,747,015	1,684,396	1,764,384	1,741,072	1,581,434	1,719,215	20,649,009
1,738,986	1,673,373	1,734,555	1,716,838	1,557,015	1,711,642	20,411,801
1,674,479	1,610,162	1,681,877	1,652,545	1,559,360	1,707,682	19,982,128
1,673,790	1,620,266	1,700,371	1,657,655	1,561,316	1,659,284	19,756,832
1,644,374	1,614,259	1,690,041	1,657,402	1,523,115	1,662,341	19,684,015

(資料：水道業務課)

9-6 下水道整備状況

(各年度末)

年 度	基本計画面積	事業計画面積	整備済面積	供用済面積	管渠総延長
	ha	ha	ha	ha	m
令和2年度	3,275	2,663	2,454	2,452	737,357
3	3,007	2,663	2,476	2,476	747,012
4	3,275	2,711	2,502	2,502	756,056
5	2,727	2,727	2,536	2,536	765,680
6	2,727	2,727	2,563	2,563	774,266

(資料：下水道課)

9-7 下水道普及状況

(各年度末)

年 度	行政区域内 人 口 (A)	供用区域内 人 口 (B)	供用区域内 接続人口 (C)	普 及 率	接 続 率	接続世帯数
				B/A	C/B	
	人	人	人	%	%	世帯
令和2年度	189,877	155,029	141,956	81.6	91.6	59,025
3	189,061	155,452	143,752	82.2	92.5	60,356
4	188,645	155,831	143,936	82.6	92.4	61,037
5	188,010	156,369	145,569	83.2	93.1	62,647
6	187,500	157,225	146,386	83.9	93.1	63,866

(資料：下水道課)

10 建設及び住宅

10-1 市道の現況

年 度	路線数	実延長 m	舗装済延長 m	未舗装延長 m	歩道延長 m	側溝延長 m
令和2年度	3,935	1,241,606	1,203,279	38,327	243,999	1,299,424
3	3,940	1,241,855	1,203,535	38,320	244,051	1,301,542
4	3,951	1,243,226	1,208,499	34,726	247,051	1,309,371
5	3,959	1,255,237	1,220,769	34,468	258,903	1,316,228
6	3,960	1,256,223	1,221,854	34,369	260,672	1,319,928

(資料：維持管理課)

10-2 橋梁の状況

年 度	総数		永久橋		非永久橋			
					木橋		石橋・混合橋	
	橋数	橋長 m	橋数	橋長 m	橋数	橋長 m	橋数	橋長 m
令和2年度	508	4,208	506	4,175	1	26	1	7
3	508	4,195	506	4,162	1	26	1	7
4	504	4,159	502	4,126	1	26	1	7
5	515	4,491	513	4,458	1	26	1	7
6	515	4,490	513	4,457	1	26	1	7

(資料：維持管理課)

10-3 開発行為等許可申請件数

年 度	総数	開発許可				建築許可
		自己用	自己用外	変更許可	計	
	件	件	件	件	件	件
令和2年度	269	14	7	7	28	241
3	257	17	7	4	28	229
4	287	17	5	5	27	260
5	232	11	9	3	23	209
6	264	6	5	8	19	245

(資料：建築課)

10-4 公営住宅の管理状況

(単位：戸)

年 度	市 営 住 宅				県 営 住 宅
	総 数	簡易耐火平屋建	簡易耐火2階建	中層耐火構造	
平成27年度	875	54	70	751	1,711
28	875	54	70	751	1,711
29	875	54	70	751	1,711
30	875	54	70	751	1,711
令和元年度	875	54	70	751	1,711
2	846	25	70	751	1,711
3	846	25	70	751	1,711
4	886	0	70	816	1,711
5	886	0	70	816	1,711
6	886	0	70	816	1,711

(資料：建築課)

10-5 建築確認申請件数

年 度	総 数	新 築	その他（増築等）
	件	件	件
平成27年度	844	707	137
28	870	744	126
29	834	720	114
30	782	659	123
令和元年度	766	639	127
2	655	559	96
3	701	611	90
4	737	640	97
5	615	550	65
6	684	601	83

備考 安城市が所管する建築物及び工作物に限る。
指定確認検査機関での確認申請件数を含む。

(資料：建築課)

10-6 新設住宅戸数

(単位：戸・件)

年 度	総 数	持 家	貸 家	給与住宅	分譲住宅
令和2年度	1,044	518	284	2	240
3	1,126	509	398	3	216
4	1,371	478	551	2	340
5	1,322	371	531	28	392
6	1,116	418	376	0	322

(資料：住宅着工統計)

10-7 安城市住宅開発事業の手続等に関する条例申請件数

年 度	総 数	共 同 住 宅			共同住宅(ワンルーム)			社宅・寮	分譲住宅
		賃 貸	分 譲	計	賃 貸	分 譲	計		
令和2年度	5 (110)	— (—)	— (—)	— (—)	4 (99)	— (—)	4 (99)	— (—)	1 (11)
3	5 (166)	— (—)	1 (44)	1 (44)	2 (101)	— (—)	2 (101)	— (—)	2 (21)
4	14 (502)	4 (118)	2 (130)	6 (248)	6 (236)	— (—)	6 (236)	— (—)	2 (18)
5	9 (336)	1 (54)	1 (197)	2 (251)	2 (18)	— (—)	2 (18)	— (—)	5 (67)
6	4 (246)	— (—)	— (—)	— (—)	1 (42)	— (—)	1 (42)	1 (180)	2 (24)

備考 上段は申請件数、下段（ ）は戸数

(資料：建築課)

10-8 堀内公園の遊具利用者数

年 度	総 数	観 覧 車	メリーゴーランド	サイクルモノール	電 動 汽 車	固 定 遊 具 ハッチェリーカー
	人	人	人	人	人	回
令和2年度	308,097	75,254	97,995	64,684	70,164	78,022
3	367,468	90,047	113,368	75,262	88,791	99,617
4	372,246	90,915	114,337	77,628	89,366	98,730
5	326,282	80,875	101,487	70,548	73,372	86,465
6	351,715	88,907	109,097	76,506	77,205	83,355

備考 総数は、大型有料遊具の利用者数

(資料：公園緑地課)

10-9 デンパークの入園者数

区 分	令和2年度	3年度	4年度	5年度	6年度
	人	人	人	人	人
総 数	409,851	486,913	547,296	491,563	489,611
大 人	287,869	337,918	380,223	347,165	346,185
小 人	121,982	148,995	167,073	144,398	143,426

(資料：(公財)安城都市農業振興協会)

10-10 公園の設置状況

(令和7. 4. 1)

名 称	場 所	最 新 供 用 開 年 月 日	面 積 (ha)	名 称	場 所	最 新 供 用 開 年 月 日	面 積 (ha)
(運動公園)				上 倉 公 園	東 栄 町	平成 16. 3. 31	0. 25
安城市総合運動公園	新 田 町	平成 13. 4. 2	20. 04	高 根 公 園	〃	9. 1. 31	0. 50
小 計	1か所		20. 04	横 根 畑 公 園	〃	16. 3. 31	0. 10
(地区公園)				長 根 公 園	三河安城本町	17. 12. 5	0. 50
秋 葉 公 園	大 山 町	昭和 54. 10. 13	3. 99	舞 山 公 園	〃	9. 4. 10	0. 22
堀 内 公 園	堀 内 町	平成 17. 2. 1	5. 90	神 楽 山 公 園	三河安城町	13. 4. 2	0. 40
柿 田 公 園	里 町	21. 3. 25	3. 60	の ぞ み 公 園	篠 目 町	11. 4. 15	0. 25
川 島 河 川 敷 公 園	川 島 町	昭和 60. 5. 1	3. 98	正 福 田 公 園	三河安城町	13. 4. 2	0. 28
小 計	4か所		17. 47	三 河 東 町 公 園	三河安城東町	14. 4. 1	0. 25
(近隣公園)				箕 畔 公 園	〃	8. 3. 28	0. 20
安 城 公 園	桜 町	平成 10. 3. 30	3. 07	す り ば ち 公 園	〃	13. 4. 2	0. 22
池 浦 西 公 園	池 浦 町	26. 3. 31	2. 10	管 池 公 園	〃	10. 4. 6	0. 28
篠 目 公 園	篠 目 町	13. 4. 2	2. 40	横 枕 公 園	住 吉 町	13. 4. 2	0. 20
荒 曾 根 公 園	住 吉 町	26. 3. 31	2. 75	唐 池 公 園	〃	〃	0. 20
大 池 公 園	大 東 町	23. 5. 1	3. 36	住 吉 公 園	〃	16. 3. 31	0. 28
昭 林 公 園	安 城 町	31. 4. 2	1. 53	大 丸 山 公 園	〃	17. 3. 31	0. 32
安 城 東 公 園	東 新 町	昭和 57. 3. 10	1. 30	大 作 野 公 園	篠 目 町	15. 3. 31	0. 35
養 下 公 園	二本新町	57. 3. 10	2. 13	新 段 留 公 園	〃	14. 4. 1	0. 16
和 泉 公 園	和 泉 町	63. 3. 31	3. 20	新 段 留 公 園	〃	18. 3. 31	0. 22
東 端 公 園	東 端 町	平成 1. 3. 31	1. 16	別 所 団 地 公 園	東 別 所 町	昭和 54. 10. 13	0. 12
東 栄 公 園	東 栄 町	8. 3. 28	1. 10	石 橋 公 園	里 別 所 町	平成 20. 3. 24	0. 18
三河安城ツインパーク	三河安城南町	15. 3. 31	1. 00	鹿 乗 公 園	姫 小 川 町	24. 3. 17	0. 15
桜 井 中 央 公 園	小 川 町	26. 3. 31	2. 23	赤 松 農 村 公 園	赤 松 町	14. 9. 28	0. 12
桜 井 南 公 園	姫 小 川 町	26. 3. 31	1. 10	藤 井 公 園	藤 井 町	19. 3. 30	0. 77
小 計	14か所		28. 43	池 浦 公 園	池 浦 町	5. 10. 1	0. 46
(街区公園)				榎 前 農 村 公 園	榎 前 町	7. 3. 31	0. 15
日 の 出 公 園	日 の 出 町	昭和 42. 3. 31	0. 36	き ど は し 公 園	木 戸 町	15. 3. 31	0. 24
朝 日 公 園	相 生 町	34. 3. 31	0. 26	ふ れ あ い 城 西 公 園	桜 井 町	19. 3. 30	0. 20
南 公 園	南 町	40. 3. 31	0. 38	木 戸 東 公 園	木 戸 町	〃	1. 00
錦 公 園	錦 町	34. 3. 31	0. 59	桜 井 駅 西 公 園	桜 井 町	20. 3. 24	0. 75
小 堤 公 園	小 堤 町	35. 3. 31	0. 29	姫 西 せ せ ら ぎ 公 園	姫 小 川 町	21. 3. 25	0. 25
大 西 村 公 園	住 吉 町	42. 3. 31	0. 40	と う み づ か 公 園	桜 井 町	22. 3. 8	0. 25
今 村 公 園	東 栄 町	40. 3. 31	0. 62	高 棚 宮 西 公 園	高 棚 町	23. 3. 14	0. 37
曙 公 園	〃	42. 3. 31	0. 25	柳 原 公 園	東 栄 町	26. 3. 31	0. 59
前 之 池 公 園	今 昭 池 町	41. 3. 31	0. 26	桜 井 駅 前 公 園	桜 井 町	〃	0. 80
昭 和 公 園	昭 和 町	46. 3. 31	0. 31	金 政 公 園	小 川 町	28. 3. 31	0. 17
横 山 公 園	横 山 町	45. 3. 31	0. 20	御 幸 公 園	御 幸 本 町	29. 6. 1	0. 10
中 根 公 園	美 園 町	49. 3. 31	0. 32	明 本 公 園	明 治 本 町	30. 3. 31	0. 52
美 園 公 園	〃	〃	0. 83	桜 西 公 園	桜 井 町	31. 4. 2	0. 18
坪 田 公 園	〃	50. 3. 31	0. 18	末 広 公 園	末 広 町	令和 2. 3. 31	0. 30
緑 公 園	緑 町	〃	0. 31	姫 西 ふ れ あ い 公 園	姫 小 川 町	3. 3. 31	0. 26
若 葉 公 園	〃	平成 15. 3. 3	0. 39	三 ツ 塚 公 園	古 井 町	〃	0. 21
二 本 木 公 園	〃	昭和 50. 3. 31	0. 36	大 福 公 園	小 川 町	〃	0. 11
的 場 公 園	小 川 町	〃	0. 26	城 向 の び の び 公 園	桜 井 町	5. 3. 31	0. 20
本 代 官 公 園	今 本 町	51. 3. 31	0. 31	花 ノ 木 公 園	花 ノ 木 町	6. 3. 31	0. 30
仲 畔 公 園	〃	〃	0. 27	大 東 公 園	大 東 町	7. 3. 31	0. 16
大 山 公 園	大 山 町	52. 3. 31	0. 15	小 計	83か所		26. 08
細 田 公 園	大 城 南 町	52. 3. 31	0. 25	(緑地)			
新 田 公 園	新 明 町	54. 10. 13	0. 30	さ ん か く 緑 地	三河安城本町	平成 16. 3. 31	0. 10
土 器 田 公 園	新 法 連 町	〃	0. 25	小 川 天 神 川 原 緑 地	小 川 町	17. 1. 28	0. 94
百 々 目 木 公 園	百 石 町	〃	0. 22	住 吉 緑 地	住 吉 町	18. 3. 31	0. 47
石 ナ 曾 根 公 園	〃	〃	0. 25	里 緑 地	里 町	30. 1. 10	0. 35
明 専 公 園	井 杭 山 町	57. 3. 10	0. 28	小 計	4か所		1. 86
毘 沙 門 公 園	東 明 町	60. 8. 1	0. 37	(歴史公園)			
城 山 公 園	桜 井 町	57. 4. 1	0. 23	安 祥 城 址 公 園	安 城 町	平成 3. 2. 8	1. 18
追 田 公 園	朝 日 町	62. 10. 1	0. 48	丈 山 公 園	和 泉 町	13. 4. 2	0. 91
北 大 道 寺 公 園	里 町	平成 10. 3. 10	0. 13	弥 厚 公 園	〃	1. 7. 28	0. 29
塔 ノ 下 公 園	今 本 町	12. 4. 3	0. 20	小 計	3か所		2. 38
里 町 公 園	里 町	17. 3. 31	0. 62	(県営公園)			
重 原 田 公 園	〃	11. 4. 5	0. 30	油 ヶ 淵 水 辺 公 園	東 端 町	令和 6. 4. 1	9. 50
大 道 な か よ し 公 園	〃	13. 4. 2	0. 20	小 計	1か所		9. 50
今 東 公 園	東 栄 町	19. 3. 30	0. 31	合 計	110か所		105. 76
			0. 30				

(資料：公園緑地課)

10-11 土地区画整理事業の状況

(令和7. 4. 1)

地 区 名	施行主体	施行地区 面 積	公共用地率		施 行 期 間	総 事 業 費	摘 要
			施行前	施行後			
		ha	%	%		千円	
安 城 市		99.28	13.11	28.73	昭和 29～35	137,519	施行済
今 村	〃	45.85	9.51	28.83	〃 39～44	355,000	〃
二 本 木	〃	71.26	4.67	25.49	〃 44～50	952,000	〃
安 城 駅 前	〃	11.60	19.29	36.68	〃 45～62	7,680,733	〃
安 城 小 川	組 合	18.08	5.67	21.56	〃 47～51	588,000	〃
安 城 今 本 町	〃	11.82	5.78	24.08	〃 48～51	393,000	〃
安 城 南 部	市	74.54	9.67	27.17	昭和49～平成 2	3,615,000	〃
安 城 東 部	〃	63.20	7.65	24.02	〃 50～ 〃 2	2,896,000	〃
安城二本木北部	〃	51.75	5.70	21.25	〃 51～昭和59	2,238,900	〃
安 城 和 泉	〃	85.81	5.61	20.90	〃 53～平成 2	3,080,000	〃
安城池浦特定	組 合	14.78	6.26	25.78	〃 60～ 〃 7	1,271,000	〃
安城新幹線駅周辺	市	118.44	14.53	32.91	〃 61～ 〃 18	31,250,000	〃
安 城 作 野	〃	95.47	8.70	28.49	〃 63～ 〃 20	19,000,000	〃
安 城 横 枕	〃	6.31	11.57	33.89	平成 6～13	932,400	〃
安 城 大 道 山	組 合	1.33	6.88	28.51	〃 10～15	317,300	〃
安 城 北 部	市	154.62	9.10	28.01	昭和61～平成25	30,650,000	〃
安城南明治第二	〃	3.28	34.00	46.26	平成21～令和 2	3,276,000	〃
安城桜井駅周辺特定	市	93.80	13.93	29.67	平成11～令和11	33,420,000	換地処分済
安城南明治第一	市	16.72	15.62	38.45	平成19～令和12	21,122,000	施行中
三河安城駅南	組 合	17.67	14.42	27.35	令和 4～13	7,814,000	〃
安城南明治第三	市	1.12	4.19	13.29	〃 6～16	4,524,000	〃

備考 市街化区域に対する区画整理地区の割合

(資料：区画整理課・都市計画課)

$$\text{参考} \quad \frac{(\text{施行地区面積})}{(\text{市街化区域面積})} = \frac{1,056.73\text{ha}}{2,177.00\text{ha}} \rightarrow 48.54\%$$

施行中の総事業費は、計画額

施行期間は、事業計画に定められた期間

10-12 市街化区域及び市街化調整区域

(単位：km²)

区 分	総 面 積	市街化区域	市街化調整区域
面 積	86.05	21.77	64.28
構成比(%)	100.0	25.3	74.7

備考 告示年月日(最終) 令和4年3月29日

(資料：都市計画課)

11 社会福祉

11-1 保育所

(各年 4. 1)

年 次	保育所数	保 育 所 職 員 数	入 所 児 童 数						
			総 数	0 歳	1 歳	2 歳	3 歳	4 歳	5 歳
平成28年	36	632	3,817	75	486	566	909	868	913
29	36	668	3,974	90	529	637	876	967	875
30	36	696	4,308	92	543	655	965	977	1,076
31	41	791	4,827	106	544	688	1112	1,206	1,171
令和2年	41	797	5,032	102	534	700	1,198	1,202	1,296
3	43	841	5,162	98	558	675	1,237	1,312	1,282
4	44	890	5,278	92	519	726	1,241	1,312	1,388
5	46	947	5,212	109	591	700	1,214	1,289	1,309
6	46	1,223	5,016	104	544	699	1,140	1,236	1,293
7	46	1,217	4,921	92	574	718	1,125	1,160	1,252

備考 民間園及び認定こども園を含む。

(資料：保育課)

11-2 各種手当支給件数

(各年 4. 1)

年 次	市遺児手当	県遺児手当	児童手当	児童扶養手当	特別児童 扶養手当	出産手当
	件	件	件	件	件	件
平成28年	1,580	585	17,640	1,227	303	29
29	1,561	621	17,556	1,310	311	35
30	1,529	589	17,396	1,187	323	33
31	1,504	558	17,127	1,153	317	29
令和2年	1,500	560	16,917	1,133	321	36
3	1,457	532	16,622	1,116	318	28
4	1,552	509	16,212	1,114	350	26
5	1,537	516	15,140	1,117	366	32
6	1,508	499	14,689	1,104	353	2
7	1,461	452	17,668	1,058	360	制度終了

備考 児童手当及び出産手当は、前年度実績

(資料：障害福祉課・こども課)

11-3 児童厚生施設

(令和7. 4. 1)

名 称	場 所	設置年月	面 積 (㎡)
北 部 児 童 センター	里 町	S58. 4	306
作 野 //	篠 目 町	S63. 4	311
中 央 //	赤 松 町	H 3. 5	470
桜 井 //	桜 井 町	H 4. 4	376
二 本 木 //	三河安城本町	H 5. 5	380
中 部 //	新 田 町	H 7. 8	424
西 部 //	福 釜 町	H10. 10	455
安 祥 //	安 城 町	H25. 4	376
明 祥 //	和 泉 町	H28. 4	281
和 泉 児 童 遊 園	和 泉 町	S43. 4	515
箕 輪 //	箕 輪 町	S44. 4	405
ゆ た か //	大 岡 町	S44. 4	—
高 棚 //	高 棚 町	S45. 4	383
東 町 //	東 町	S46. 4	725
西 尾 //	安 城 町	S47. 4	409
堀 内 //	堀 内 町	S48. 4	1, 281
尾 崎 //	尾 崎 町	S49. 4	783
根 崎 //	根 崎 町	S49. 4	597
柿 碕 //	柿 碕 町	S51. 4	1, 472
浜 屋 //	浜 屋 町	S53. 4	691
宇 頭 茶 屋 //	宇 頭 茶 屋 町	S56. 4	1, 738
桜 井 西 町 //	桜 井 町	S57. 4	352
西 別 所 //	西 別 所 町	S58. 4	880
東 端 //	東 端 町	S59. 4	983
里 //	里 町	S59. 4	388
計	25か所		14, 981

備考 ゆたか児童遊園は、ゆたか子ども運動広場と併設

(資料：こども課)

11-4 児童センター利用状況

施設名	区分	年間利用者(人)			
		令和3年度	4年度	5年度	6年度
北部児童センター	幼児	6,005	6,451	14,574	15,284
	小学生	1,613	1,886	4,088	4,167
	中学生	108	175	310	284
	その他	5,635	6,119	13,178	14,384
	計	13,361	14,631	32,150	34,119
作野児童センター	幼児	6,396	7,521	13,533	13,945
	小学生	1,222	1,582	3,111	4,082
	中学生	167	158	335	268
	その他	5,951	6,868	12,224	13,034
	計	13,736	16,129	29,203	31,329
中央児童センター	幼児	2,553	4,140	12,655	16,717
	小学生	394	608	2,831	4,160
	中学生	54	19	199	257
	その他	2,241	3,823	11,222	15,356
	計	5,242	8,590	26,907	36,490
桜井児童センター	幼児	4,999	5,981	11,252	12,288
	小学生	929	1,483	3,915	5,735
	中学生	29	128	164	178
	その他	4,716	5,588	10,235	11,262
	計	10,673	13,180	25,566	29,463
二本木児童センター	幼児	6,704	7,358	11,740	13,756
	小学生	1,475	1,867	4,515	5,373
	中学生	199	119	90	147
	その他	5,960	6,129	10,362	12,374
	計	14,338	15,473	26,707	31,650
中部児童センター	幼児	6,138	7,565	16,852	18,993
	小学生	1,673	2,102	6,064	8,096
	中学生	149	130	311	765
	その他	5,988	7,276	16,263	18,883
	計	13,948	17,073	39,490	46,737
西部児童センター	幼児	6,654	7,155	10,473	12,123
	小学生	1,345	996	2,690	3,429
	中学生	315	320	341	281
	その他	5,869	6,062	8,971	10,667
	計	14,183	14,533	22,475	26,500
安祥児童センター	幼児	6,315	7,505	12,201	13,939
	小学生	1,765	1,619	5,819	7,958
	中学生	129	112	173	255
	その他	5,609	6,723	11,274	13,184
	計	13,818	15,959	29,467	35,336
明祥児童センター	幼児	4,962	5,494	8,372	9,783
	小学生	1,299	1,860	2,972	3,330
	中学生	72	142	151	122
	その他	4,447	5,206	7,666	8,847
	計	10,780	12,702	19,161	22,082

(資料：こども課)

11-5 児童クラブ

(各年4.1)

年次	公立児童クラブ			民間児童クラブ		
	登録児童数 (人)	クラブ定員 (人)	クラブ 単位数	登録児童数 (人)	クラブ定員 (人)	クラブ 単位数
令和3年	2,050	2,410	56	96	116	3
4	2,257	2,495	57	89	116	3
5	2,418	2,580	58	90	116	3
6	2,638	2,540	58	101	116	3
7	2,748	2,540	58	159	201	5

(資料：こども課)

11-6 生活保護の状況

年 度	世帯数	1世帯当たり保護費	人数	1人当たり保護費	総 額	医 療 扶 助	生 活 扶 助	住 宅 扶 助	介 護 扶 助	教 育 扶 助	施 設 事 務 費	そ の 他
		円		円	千円	千円	千円	千円	千円	千円	千円	千円
令和2年度	611	2,061,259	734	1,715,843	1,259,429	569,114	392,118	212,551	60,119	1,857	19,452	4,218
3	631	2,149,116	750	1,808,123	1,356,092	656,541	393,139	216,008	63,050	1,540	22,858	2,956
4	651	2,020,677	771	1,706,175	1,315,461	630,358	387,250	214,817	50,654	1,321	28,119	2,942
5	659	2,267,876	799	1,870,501	1,494,531	763,600	416,540	229,211	54,756	1,792	24,346	4,286
6	658	2,167,936	789	1,807,987	1,426,502	719,348	403,496	225,469	44,176	1,718	27,293	5,002

備考 世帯数及び人数は、各年度末現在

(資料：社会福祉課)

11-7 身体障害者の状況

(各年 4. 1)

年 次	総 数	視 覚 障 害	聴 覚 言 語 障 害	肢 体 不 自 由	内 部 障 害
	人	人	人	人	人
令和3年	4,986	271	540	2,406	1,769
4	4,973	267	548	2,370	1,788
5	4,931	273	531	2,300	1,827
6	4,858	284	527	2,206	1,841
7	4,881	293	537	2,206	1,845

(資料：障害福祉課)

11-8 知的障害者の状況

(各年 4. 1)

年 次	総 数	重 度	中 度	軽 度
	人	人	人	人
令和3年	1,437	550	401	486
4	1,526	573	417	536
5	1,596	589	443	564
6	1,648	616	443	589
7	1,713	614	476	623

(資料：障害福祉課)

11-9 精神障害者の状況

(各年 4. 1)

年 次	総 数	1 級	2 級	3 級
	人	人	人	人
令和3年	1,524	169	948	407
4	1,662	181	1,054	427
5	1,778	185	1,143	450
6	1,910	194	1,251	465
7	2,078	214	1,388	476

(資料：障害福祉課)

11-10 65歳以上人口及びひとり暮らし高齢者の状況

(各年 4. 1)

年 次	65 歳 以 上	ひ と り 暮 ら し 高 齢 者			
		計	65 歳 ～ 69 歳	70 歳 ～ 79 歳	80 歳 以 上
	人	人	人	人	人
平成28年	36,840	2,434	341	1,148	945
29	37,679	2,456	263	1,194	999
30	38,493	2,400	184	1,167	1,049
31	39,232	2,426	106	1,179	1,141
令和2年	39,927	2,437	51	1,224	1,162
3	40,461	2,427	40	1,169	1,218
4	40,862	2,471	38	1,122	1,311
5	41,055	2,574	40	1,155	1,379
6	41,333	2,593	34	1,102	1,457
7	41,596	2,561	29	1,031	1,501

備考 ひとり暮らし高齢者の人数は、市が申請に基づき認定した人数 (資料：高齢福祉課)

11-11 老人クラブの状況

(各年 4. 1)

年 次	ク ラ ブ 数	会 員 数	年 次	ク ラ ブ 数	会 員 数
		人			人
平成28年	102	11,301	令和3年	97	9,770
29	101	11,132	4	94	9,180
30	99	10,956	5	92	8,666
31	99	10,621	6	89	8,170
令和2年	98	10,228	7	86	7,718

(資料：高齢福祉課)

11-12 介護保険被保険者数の状況

(各年度末)

年 度	総 人 口	第 1 号被保険者数	第 2 号被保険者数	合 計
	人	人	人	人
令和2年度	189,877	40,433	64,625	105,058
3	189,061	40,826	65,093	105,919
4	188,645	41,015	65,668	106,683
5	188,010	41,326	66,020	107,346
6	187,500	41,564	66,335	107,899

(資料：高齢福祉課)

11-13 介護保険要介護・要支援認定者数の状況

(各年度末)

年 度	要 支 援 1	要 支 援 2	要 介 護 1	要 介 護 2	要 介 護 3	要 介 護 4	要 介 護 5	合 計
	人	人	人	人	人	人	人	人
令和2年度	1,149	864	1,204	875	602	787	521	6,002
3	1,199	875	1,208	859	587	789	475	5,992
4	1,193	891	1,182	808	601	828	507	6,010
5	1,190	968	1,196	889	600	780	527	6,150
6	1,259	1,043	1,228	924	627	879	505	6,465

(資料：高齢福祉課)

11-14 介護保険料の状況

(各年度末)

年 度	普 通 徴 収			特 別 徴 収			合 計		
	調 定 額	収 納 額	収 納 率	調 定 額	収 納 額	収 納 率	調 定 額	収 納 額	収 納 率
	円	円	%	円	円	%	円	円	%
令和2年度	180,624,057	172,401,612	95.4	2,505,546,958	2,505,546,958	100.0	2,686,171,015	2,677,948,570	99.7
3	183,923,401	177,668,639	96.6	2,509,817,225	2,509,817,225	100.0	2,693,740,626	2,687,485,864	99.8
4	192,178,940	185,353,836	96.4	2,527,261,750	2,527,261,750	100.0	2,719,440,690	2,712,615,586	99.7
5	206,430,162	200,748,342	97.2	2,522,063,484	2,522,063,484	100.0	2,728,493,646	2,722,811,826	99.7
6	221,702,138	216,247,843	97.5	2,527,804,100	2,527,804,100	100.0	2,749,506,238	2,744,051,943	99.8

(資料：高齢福祉課)

11-15 介護保険保険給付の状況

(各年度末)

年 度	居 宅 サ ー ビ ス 費		地 域 密 着 型 介 護 サ ー ビ ス 費		施 設 サ ー ビ ス 費	
	件 数	給 付 額	件 数	給 付 額	件 数	給 付 額
	件	円	件	円	件	円
令和2年度	138,648	4,602,719,523	9,282	1,581,052,391	9,370	2,536,997,203
3	143,604	4,744,616,992	9,735	1,669,072,970	9,372	2,528,296,705
4	147,622	4,765,161,885	9,690	1,661,235,809	9,218	2,486,692,456
5	152,133	4,925,963,185	9,944	1,768,282,029	9,471	2,616,507,487
6	157,735	5,057,580,669	10,463	1,846,919,264	9,773	2,786,381,106

高 額 介 護 サ ー ビ ス 費 等		給 付 費 総 額	第 1 号 被 保 険 者 1 人 当 た り 保 険 給 付 費
件 数	給 付 額		
件	円	円	円
21,262	447,429,308	9,168,198,425	226,750
20,829	395,200,127	9,337,186,794	228,707
19,627	343,064,445	9,256,154,595	225,677
20,306	358,150,720	9,668,903,421	233,966
21,174	379,822,426	10,070,703,465	242,294

(資料：高齢福祉課)

11-16 後期高齢者医療及び福祉医療費助成の状況

(1) 後期高齢者医療

年 度	対 象 者 数	件 数	給 付 額	1人当たり給付額
	人	件	千円	円
令和2年度	20,109	536,446	14,609,486	726,515
3	20,585	564,033	15,456,006	750,838
4	21,506	596,375	16,492,651	766,886
5	22,595	626,732	18,116,660	801,800
6	23,630	657,404	18,805,336	795,825

備考 給付額には、葬祭費を含む。

(資料：国保年金課)

(2) 福祉医療助成

年 度	受 給 者 数	件 数	助 成 額	1人当たり助成額
	人	件	千円	円
令和2年度	38,614	585,045	1,540,623	—
3	38,083	633,073	1,722,582	—
4	37,496	641,325	1,716,126	—
5	36,820	711,398	1,488,287	—
令和6年度総数	41,328	738,712	1,976,555	—
子ども医療費	30,312	477,857	1,093,298	36,068
障害者医療費	2,075	51,984	299,201	144,193
母子・父子家庭医療費	2,271	34,684	96,092	42,313
精神障害者医療費	3,325	70,849	187,495	56,389
後期高齢者福祉医療費	3,345	103,338	300,469	89,826

(資料：国保年金課)

11-17 基礎年金の状況

(1) 適用検認状況

年 度	総 数	第 1 号 被 保 険 者		第 3 号 被 保 険 者
		強 制	任 意	
	人	人	人	人
平成27年度	38,076	19,387	175	18,514
28	36,639	18,305	170	18,164
29	35,816	17,658	172	17,986
30	35,154	17,407	169	17,578
令和元年度	34,939	17,499	186	17,254
2	34,617	17,600	187	16,830
3	33,723	17,295	205	16,223
4	32,608	17,080	208	15,320
5	31,739	16,930	251	14,558
6	30,773	16,883	263	13,627

(資料：国保年金課)

(2) 給付状況

年 度	総 数		老 齢 基 礎 年 金		通 算 老 齢 年 金		障 害 基 礎 年 金		遺 族 基 礎 年 金		寡 婦 年 金		死 亡 一 時 金	
	件 数	年 金 額	件 数	年 金 額	件 数	年 金 額	件 数	年 金 額	件 数	年 金 額	件 数	年 金 額	件 数	年 金 額
	件	千円	件	千円	件	千円	件	千円	件	千円	件	千円	件	千円
平成27年度	37,546	26,033,336	34,793	24,074,731	585	124,771	1,790	1,560,827	334	259,901	21	9,570	23	3,536
28	38,513	26,816,662	35,767	24,822,124	504	106,943	1,833	1,592,564	357	282,482	20	9,104	32	3,445
29	39,755	27,638,989	37,022	25,600,554	411	88,964	1,923	1,669,393	338	267,339	20	8,895	41	3,844
30	40,544	28,326,375	37,802	26,216,825	346	74,731	2,015	1,751,030	341	272,804	18	8,086	22	2,899
令和元年度	41,317	28,979,742	38,495	26,777,874	290	62,928	2,116	1,833,671	376	294,995	18	7,250	22	3,024
2	41,964	29,587,722	39,105	27,310,414	239	52,854	2,203	1,915,531	373	295,951	24	9,922	20	3,050
3	42,409	29,966,488	39,537	27,639,428	188	42,275	2,313	2,010,188	340	264,215	23	9,347	8	1,035
4	42,672	30,110,091	39,787	27,748,513	135	29,185	2,396	2,068,231	326	255,257	19	7,700	9	1,205
5	43,082	31,068,296	40,137	28,580,857	102	22,965	2,486	2,188,467	333	267,414	19	7,593	5	1,000
6	43,455	32,267,954	40,458	29,649,521	70	16,802	2,558	2,311,463	335	279,846	21	8,587	13	1,735

備考 老齢基礎年金には、老齢年金（旧法）及び5年年金を含む。

(資料：国保年金課)

障害基礎年金には、障害年金（旧法）を含む。

遺族基礎年金には、母子年金を含む。

12 保健・衛生・環境

12-1 医療施設と保健衛生施設

(各年末)

年 次	病 院		有床診療所		無床診療所	歯科診療所	助産所	保健所	その他の医療施設		火葬場	墓 地	
	施設数	病床数	施設数	病床数					施術所	歯科技工所		市営	町内会管理他
平成27年	4	1,375	5	66	106	76	5	1	113	24	1	3	177
28	4	1,375	5	66	109	77	5	1	114	26	1	3	177
29	4	1,375	4	49	110	78	5	1	114	26	1	3	177
30	4	1,375	4	49	110	79	5	1	118	26	1	3	177
令和元年	4	1,375	4	49	114	81	6	1	121	28	1	3	177
2	3	1,355	5	68	117	82	7	1	126	27	1	3	177
3	3	1,355	5	68	117	80	7	1	131	26	1	3	177
4	3	1,377	5	68	122	78	7	1	136	26	1	3	177
5	3	1,377	5	68	124	74	7	1	131	27	1	3	177
6	3	1,377	5	68	122	75	8	1	132	27	1	3	177

(資料：衣浦東部保健所・環境都市推進課)

12-2 医療従事者数（従業地）

(各年末)

年 次	総 数	医 師	歯科医師	薬剤師	保健師	助産師	看護師・准看護師
平成26年	2,729	340	104	354	66	98	1,767
28	2,889	410	106	305	69	104	1,895
30	2,971	432	111	323	69	95	1,941
令和2年	3,016	426	122	332	74	135	1,927
4	2,861	423	72	328	77	158	1,803

(資料：愛知県統計年鑑)

12-3 死因別死亡者数

年次		総数	悪性 新生物	脳血管 疾患	心疾患	肺炎	自殺	不慮の 事故	老衰	肝疾患	高血圧 性疾患	腎不全	結核	その他
令和元年	人数(人)	1,369	428	85	149	63	23	30	172	19	4	20	1	375
	構成比(%)	100.0	31.3	6.2	10.9	4.6	1.7	2.2	12.6	1.4	0.3	1.5	0.1	27.4
2	人数(人)	1,419	407	93	155	51	29	41	187	17	2	20	2	415
	構成比(%)	100.0	28.7	6.6	10.9	3.6	2.0	2.9	13.2	1.2	0.1	1.4	0.1	29.2
3	人数(人)	1,472	371	92	155	59	31	40	175	18	6	28	1	496
	構成比(%)	100.0	25.2	6.3	10.5	4.0	2.1	2.7	11.9	1.2	0.4	1.9	0.1	33.7
4	人数(人)	1,681	417	109	160	64	26	61	241	21	6	28	2	546
	構成比(%)	100.0	24.8	6.5	9.5	3.8	1.5	3.6	14.3	1.2	0.4	1.7	0.1	32.5
5	人数(人)	1,672	421	105	169	64	26	68	218	23	1	19	2	556
	構成比(%)	100.0	25.2	6.3	10.1	3.8	1.6	4.1	13.0	1.4	0.1	1.1	0.1	33.3
6	人数(人)	1,751	453	88	166	68	30	56	246	20	4	18	0	602
	構成比(%)	100.0	25.9	5.0	9.5	3.9	1.7	3.2	14.0	1.1	0.2	1.0	0.0	34.4

(資料：人口動態調査)

備考 死因分類は、「第10回修正国際疾病、障害及び死因統計分類(ICD-10)」による。

12-4 斎苑の利用状況

(令和6年度)

区		分	4月	5月	6月	7月	8月	9月	10月	11月	12月	1月	2月	3月	合計	
火葬場	人	市内	12歳以上	142	131	120	156	130	127	122	129	177	205	147	146	1,732
			12歳未満	1	2	0	1	1	0	0	0	1	0	2	0	8
			死産児等	3	3	0	1	3	1	2	2	1	1	2	2	21
		市外	12歳以上	15	8	8	13	10	8	10	14	17	15	6	19	143
			12歳未満	0	1	0	0	0	0	0	0	0	0	0	0	1
			死産児等	0	0	0	0	0	1	0	0	0	0	0	0	1
	合計		161	145	128	171	144	137	134	145	196	221	157	167	1,906	
	区	汚物等		58	46	19	22	29	22	24	23	38	16	24	20	341
		動物	犬	43	37	31	36	51	50	34	57	51	39	44	35	508
			猫	38	39	51	55	48	49	36	39	55	44	38	44	536
その他			22	18	14	18	21	18	35	23	28	27	10	17	251	
清掃猫等			80	41	45	51	50	60	56	35	38	26	24	52	558	
合計			183	135	141	160	170	177	161	154	172	136	116	148	1,853	
施設区	式場	洋式場	通夜－初七日	17	13	11	16	13	9	14	10	16	16	15	15	165
			通夜－葬儀	4	3	2	1	1	1	0	2	1	3	1	0	19
			葬儀－初七日	0	0	0	0	0	1	3	0	1	2	2	2	11
			葬儀のみ	0	0	1	0	1	2	0	1	2	0	0	0	7
		和式場	通夜－初七日	17	20	15	18	14	15	12	16	15	11	12	14	179
			通夜－葬儀	2	0	1	3	2	0	5	2	4	5	4	3	31
			葬儀－初七日	1	0	1	1	0	2	1	3	2	3	2	1	17
			葬儀のみ	2	1	1	2	1	2	0	1	4	4	2	2	22
	合計		43	37	32	41	32	32	35	35	45	44	38	37	451	
	祭壇	洋式場	13	5	8	6	9	9	10	5	6	10	9	11	101	
			和式場	7	7	9	11	10	7	7	10	9	10	6	10	103
		合計		20	12	17	17	19	16	17	15	15	20	15	21	204
	待合室		121	113	94	133	109	96	101	113	151	180	120	121	1,452	
	霊きゅう車		9	20	11	14	20	15	17	18	30	34	16	20	224	
	霊安室		17	15	14	20	12	21	17	9	14	19	12	8	178	

(資料：市民課)

12-5 休日夜間急病診療所患者数

(1) 年齢別患者数（医科）

年 度	0～4歳	5～14歳	15～39歳	40～64歳	65歳以上	計
	人	人	人	人	人	人
令和2年度	667	378	581	299	122	2,047
3	1,170	721	1,284	783	204	4,162
4	1,520	1,748	3,061	1,981	394	8,704
5	1,405	2,349	2,723	1,554	316	8,347
6	1,191	1,447	2,334	1,868	407	7,247

（資料：健康推進課）

(2) 年齢別患者数（歯科）

年 度	0～4歳	5～14歳	15～39歳	40～64歳	65歳以上	計
	人	人	人	人	人	人
令和2年度	23	44	86	135	22	310
3	20	49	106	120	41	336
4	18	43	71	138	35	305
5	10	46	74	133	56	319
6	18	35	82	150	51	336

（資料：健康推進課）

12-6 健康診査受診者数

(1) がん検診

年 度	胃がん検診		肺がん検診		大腸がん検診	
	受診者	受診率	受診者	受診率	受診者	受診率
	人	%	人	%	人	%
令和2年度	7,847	10.4	13,077	12.6	13,293	12.8
3	8,093	9.9	13,432	12.8	13,668	13.0
4	8,288	10.2	13,973	13.2	14,295	13.5
5	8,050	10.2	13,907	13.0	14,113	13.2
6	7,839	9.9	13,853	12.9	14,187	13.2

（資料：健康推進課）

(2) 女性のがん検診

年 度	子宮頸がん検診		乳がん検診	
	受診者	受診率	受診者	受診率
	人	%	人	%
令和2年度	9,126	18.3	6,934	18.4
3	8,838	17.8	7,145	17.6
4	9,131	17.8	7,716	18.4
5	8,718	17.5	7,403	18.4
6	8,682	17.0	7,303	17.9

(資料：健康推進課)

(3) ヤング健診 (20～39歳)

年 度	通知者数	国保・生保		社保被扶養者	合 計
		受診者	受診率	受診者	
	人	人	%	人	人
令和2年度	4,539	282	6.2	192	474
3	4,304	271	6.3	197	468
4	4,072	341	8.4	215	556
5	3,972	355	8.9	167	522
6	3,847	370	9.6	171	541

(資料：健康推進課)

(4) 特定健康診査及び後期高齢者医療健康診査

年 度	特定健康診査			後期高齢者医療健康診査		
	受診対象者	受診者	受診率	受診対象者	受診者	受診率
	人	人	%	人	人	%
令和2年度	26,273	11,236	42.8	20,089	8,914	44.4
3	26,289	11,510	43.8	20,430	9,051	44.3
4	25,825	11,262	43.6	21,170	9,512	44.9
5	24,620	10,472	42.5	22,230	10,099	45.4
6	23,584	10,180	43.2	23,350	10,636	45.6

(資料：健康推進課)

(5) 4 か月児健康診査

年 度	対 象 者 数	受 診 者 数	受 診 率
	人	人	%
令和2年度	1,670	1,646	98.6
3	1,563	1,542	98.7
4	1,426	1,449	101.6
5	1,420	1,394	98.2
6	1,303	1,276	97.9

(資料：健康推進課)

(6) 1 歳 6 か月児健康診査

年 度	対 象 者 数	受 診 者 数	受 診 率
	人	人	%
令和2年度	1,757	1,728	98.3
3	1,609	1,600	99.4
4	1,517	1,515	99.9
5	1,470	1,462	99.5
6	1,412	1,394	98.7

(資料：健康推進課)

(7) 3 歳児健康診査

年 度	対 象 者 数	受 診 者 数	受 診 率
	人	人	%
令和2年度	1,788	1,832	102.5
3	1,711	1,705	99.6
4	1,633	1,645	100.7
5	1,514	1,526	100.8
6	1,448	1,450	100.1

備考 (5) から (7) までの受診者数には、転入者等を含む。

(資料：健康推進課)

12-7 母子健康手帳交付数

区 分	令和2年度	3年度	4年度	5年度	6年度
交付数(冊)	1,699	1,628	1,613	1,500	1,441

(資料：健康推進課)

12-8 国民健康保険被保険者数の推移

年 度	全 市		被 保 険 者		加 入 率	
	世 帯 数	人 口	世 帯 数	人 口	世 帯 数	人 口
		人		人	%	%
平成27年度	72,717	186,104	23,191	40,690	31.9	21.9
28	73,691	187,192	22,765	39,270	30.9	21.0
29	74,628	188,693	21,949	37,232	29.4	19.7
30	75,444	189,331	21,227	35,550	28.1	18.8
令和元年度	76,803	190,368	20,680	34,138	26.9	17.9
2	77,201	189,877	20,619	33,662	26.7	17.7
3	77,579	189,061	20,476	32,933	26.4	17.4
4	78,352	188,645	20,087	31,896	25.6	16.9
5	79,153	188,010	19,497	30,546	24.6	16.2
6	80,163	187,500	18,972	29,155	23.7	15.5

備考 全市は年度末、被保険者は年間平均の数値

(資料：国保年金課)

12-9 国民健康保険税の状況

年 度	調 定 額	収 納 額	収 納 率	調 定 額	
				1 世帯当たり	1 人当たり
	千円	千円	%	円	円
平成27年度	4,082,188	3,819,559	93.6	196,182	120,744
28	3,953,222	3,736,462	94.5	194,113	121,242
29	3,756,595	3,573,860	95.1	191,821	121,679
30	3,736,268	3,578,959	95.8	196,549	125,832
令和元年度	3,538,022	3,397,617	96.0	190,763	123,487
2	3,448,917	3,328,484	96.5	188,613	123,998
3	3,310,798	3,209,055	96.9	185,943	124,958
4	3,360,418	3,240,696	96.4	192,274	130,539
5	3,406,445	3,286,351	96.5	197,588	134,664
6	3,646,040	3,507,875	96.2	214,956	148,211

(資料：国保年金課)

12－10 国民健康保険療養給付の状況

年 度	件 数	日 数	費 用 額	保険者負担額	受 診 率	1人当たり 費 用 額
			千円	千円	%	円
平成27年度(一)	579,191	790,112	11,397,086	8,296,997	1,467	288,614
(退)	19,101	27,196	418,275	292,551	1,590	348,273
28 (一)	574,464	766,673	11,181,548	8,128,495	1,493	290,627
(退)	12,234	16,937	261,677	182,853	1,537	328,740
29 (一)	554,722	738,564	10,964,506	7,976,733	1,507	297,949
(退)	6,632	9,369	125,326	87,594	1,535	290,105
30 (一)	544,713	708,074	10,673,104	7,772,366	1,540	301,679
(退)	2,752	3,858	45,191	31,602	1,609	264,272
令和元年度(一)	541,622	691,277	10,468,191	7,646,262	1,588	306,895
(退)	522	698	5,498	3,848	1,864	196,340
2 (一)	501,793	630,754	10,345,683	7,565,858	1,491	307,340
(退)	0	△ 1	△ 3	△ 2	0	0
3 (一)	525,705	654,049	11,015,544	8,065,215	1,596	334,483
(退)	2	1	10	7	0	0
4 (一)	522,261	638,371	10,793,107	7,911,012	1,637	338,384
(退)	0	0	0	0	0	0
5 (一)	510,389	624,012	11,055,825	8,095,810	1,671	361,940
(退)	0	0	0	0	0	0
6 (一)	489,267	594,982	10,763,049	7,865,237	1,678	369,166
(退)	0	0	0	0	0	0

備考 (一) は一般被保険者分、(退) は退職者等被保険者分 (資料：国保年金課)

△数値は返戻分

12-11 可燃ごみ・し尿処理の状況

年 度	可 燃 ご み			し尿（浄化槽汚泥を含む。）	浄 化 槽 設 置 基 数	合併浄化槽 設 置 基 数
	搬 入	焼 却	焼 却 灰			
	t	t	t	kℓ	基	基
令和2年度	51,822	50,006	6,661	31,723	13,438	6,334
3	51,527	50,441	6,432	31,767	13,578	6,538
4	51,575	50,344	6,629	29,841	13,671	6,673
5	49,204	47,498	6,196	29,722	13,744	6,813
6	49,671	48,187	6,445	29,905	12,156	6,342

（資料：ごみ資源循環課・環境都市推進課）

備考 浄化槽設置基数及び合併浄化槽設置基数は、浄化槽の設置管理を行う愛知県の数値

12-12 資源ごみの収集状況

年 度	集 団 回 収				リサイクルステーション回収		分 別 回 収				拠点等回収
	空びん	金属類	古紙	布	古紙	布	空びん	空缶	プラスチック	古紙・古着	ペットボトル
	t	t	t	t	t	t	t	t	t	t	t
令和2年度	1.1	16	1,594	38	2,463	456	1,174	397	1,257	1,246	450
3	0.9	17	1,707	44	2,291	411	1,270	411	1,288	1,171	483
4	0.8	18	1,645	41	2,142	377	1,240	397	1,300	1,106	498
5	0.4	15	1,412	35	2,062	365	1,173	379	1,307	994	458
6	0.3	13	1,273	31	2,009	361	1,147	344	1,457	958	450

（資料：ごみ資源循環課）

備考 令和6年1月からプラスチック製容器包装に加え、プラスチック製品も回収

12-13 公害苦情受付種類別件数

年 度	総 数	大気汚染	水質汚濁	騒 音	振 動	悪 臭	土壌汚染	地盤沈下	そ の 他
	件	件	件	件	件	件	件	件	件
令和2年度	187	71	13	33	0	17	0	0	53
3	150	58	21	41	3	25	0	0	2
4	119	53	12	32	5	17	0	0	0
5	133	52	20	36	3	21	0	0	1
6	98	45	12	26	2	12	0	0	1

（資料：環境都市推進課）

12-14 河川水質調査結果

(令和6年度)

河川名 (河川類型) ※油ヶ淵は 湖沼類型	採水地点	p H	D O (mg/ℓ)	B O D (mg/ℓ)	S S (mg/ℓ)	C O D (mg/ℓ)	評価
長 田 川 (B 類 型)	毛 賀 知 橋	7.1	8.0	1.9	9	4.1	○
	長 田 橋	7.2	8.5	3.2	9	5.5	×
半 場 川 (C 類 型)	隅 田 橋	7.3	10.1	1.7	9	5.6	○
	和 泉 橋	7.2	9.7	1.8	12	6.0	○
朝 鮮 川 (B 類 型)	山 田 橋	6.9	8.8	2.3	23	5.9	○
稗 田 川 (C 類 型)	高 棚 橋	7.0	9.5	1.9	37	4.7	○
鹿 乗 川 (C 類 型)	東 鹿 乗 橋	7.1	8.8	2.6	10	5.2	○
	居 林 橋	7.0	7.5	2.6	15	5.7	○
猿 渡 川 (C 類 型)	宮 橋	7.2	9.4	2.3	8	4.3	○
	二 百 目 橋	7.2	9.6	2.1	9	4.5	○
油 ケ 淵 (B 類 型)	見 合 橋	8.0	8.7	3.0	14	6.6	×

備考 BOD及びCODは75%値、その他は平均値

(資料：環境都市推進課)

13 教 育

13-1 小学校教員数及び児童数

(各年 5. 1)

年次及び 学 校 名	学 校 数	学 級 数	教 員 数			学 年 別 児 童 数						
			総 数	男	女	総 数	1年	2年	3年	4年	5年	6年
平成28年	21	425	579	188	391	11,563	1,931	1,969	1,992	1,880	1,914	1,877
29	21	426	577	189	388	11,584	1,922	1,910	1,975	1,974	1,890	1,913
30	21	428	580	185	395	11,536	1,836	1,929	1,923	1,980	1,977	1,891
令和元年	21	426	576	181	395	11,614	1,970	1,833	1,925	1,931	1,978	1,977
2	21	428	580	179	401	11,465	1,812	1,964	1,837	1,924	1,937	1,991
3	21	432	590	188	402	11,303	1,860	1,805	1,966	1,825	1,911	1,936
4	21	433	590	184	406	11,073	1,717	1,865	1,802	1,965	1,825	1,899
5	21	444	619	205	414	10,912	1,785	1,713	1,858	1,783	1,948	1,825
6	21	445	616	211	405	10,790	1,700	1,775	1,711	1,857	1,785	1,962
7	21	447	617	195	422	10,481	1,654	1,696	1,771	1,721	1,853	1,786
安城中部		20	29	11	18	456	77	72	80	70	84	73
〃 南部		22	26	10	16	555	94	101	74	107	80	99
〃 西部		22	30	10	20	518	86	80	95	74	80	103
〃 東部		22	29	7	22	498	82	75	81	83	89	88
〃 北部		27	36	9	27	691	103	109	112	126	125	116
錦 町		23	31	10	21	592	97	95	87	95	128	90
高 棚		15	21	6	15	273	46	41	54	37	45	50
明 和		15	23	8	15	293	40	40	53	41	63	56
志 貴		7	11	5	6	151	19	32	35	28	21	16
桜 井		38	51	16	35	955	161	157	175	159	151	152
作 野		21	28	10	18	478	72	64	77	84	93	88
祥 南		19	29	11	18	281	44	43	48	52	42	52
丈 山		30	39	10	29	746	121	123	126	122	133	121
二 本 木		26	39	8	31	715	99	110	123	124	143	116
里 町		22	30	11	19	518	92	72	90	82	82	100
桜 町		22	31	11	20	492	94	92	75	77	65	89
桜 林		21	27	10	17	544	78	101	96	78	94	97
新 田		16	24	7	17	341	68	43	57	49	67	57
今 池		18	25	8	17	407	70	75	68	73	71	50
三河安城		23	32	9	23	565	73	103	90	93	115	91
梨 の 里		18	26	8	18	412	38	68	75	67	82	82

備考 教員数は、本務者のみ

(資料：学校教育課)

13-2 中学校教員数及び生徒数

(各年 5. 1)

年次及び 学 校 名	学 校 数	学 級 数	教 員 数			学 年 別 生 徒 数			
			総 数	男	女	総 数	1 年	2 年	3 年
平成28年	8	180	327	188	139	5,808	1,895	1,963	1,950
29	8	178	327	191	136	5,698	1,827	1,897	1,974
30	8	177	326	184	142	5,595	1,862	1,829	1,904
令和元年	8	176	322	184	138	5,520	1,838	1,852	1,830
2	8	178	325	187	138	5,631	1,924	1,840	1,867
3	8	179	332	187	145	5,710	1,943	1,922	1,845
4	8	179	332	187	145	5,741	1,880	1,938	1,923
5	8	177	336	189	147	5,659	1,844	1,883	1,932
6	8	177	332	182	150	5,498	1,773	1,837	1,888
7	8	179	340	192	148	5,501	1,871	1,784	1,846
安 城 南		25	48	26	22	811	264	270	277
安 城 北		28	54	33	21	865	299	278	288
明 祥		15	28	17	11	424	157	122	145
安 城 西		24	46	21	25	773	261	253	259
桜 井		24	44	24	20	743	254	234	255
東 山		24	43	25	18	758	258	237	263
安 祥		17	33	21	12	481	158	174	149
篠 目		22	44	25	19	646	220	216	210

備考 教員数は、本務者のみ

(資料：学校教育課)

13-3 中学校卒業者の卒業後の状況

(各年 5. 1)

年 次	総 数	通 学 者				就 職 者	そ の 他
		総 数	全 日 制	定 時 制	通 信 制		
平成28年	1,962	1,925(10)	1,737(10)	43	145	12	25
29	1,953	1,910(7)	1,710(7)	53	147	3	40
30	1,970	1,934(5)	1,734(5)	55	145	1	35
令和元年	1,902	1,851(4)	1,665(4)	48	138	8	43
2	1,834	1,802(11)	1,613(11)	41	148	1	31
3	1,865	1,829(6)	1,685(6)	30	114	7	29
4	1,844	1,794(8)	1,606(8)	49	139	1	49
5	1,921	1,888(8)	1,680(8)	41	167	1	32
6	1,935	1,907(10)	1,710(10)	38	159	3	25
7	1,889	1,826(14)	1,596(14)	33	197	2	61

備考 () 内の数字は、高等専門学校を再掲

(資料：学校教育課)

13-4 高等学校教員数及び生徒数

(令和7. 5. 1)

学 校 名		開 校 年	教 員 数			学 年 別 生 徒 数										
			(兼務者を含む。)			生 徒 数			1 年		2 年		3 年		4 年	
			総数	男	女	総数	男	女	男	女	男	女	男	女	男	女
総 数	全日制		452	271	181	5,183	2,178	3,005	735	1,045	740	996	703	964	-	-
	定時制		21	14	7	67	47	20	12	4	14	6	13	7	8	3
安城農林 (県)	全日制	明治 34年	91	59	32	659	343	316	120	96	114	114	109	106	-	-
安 城 (県)	全日制	大正 10年	77	40	37	920	380	540	116	202	138	168	126	170	-	-
	定時制	昭和 25年	21	14	7	67	47	20	12	4	14	6	13	7	8	3
安城東 (県)	全日制	昭和 51年	84	54	30	1,074	518	556	158	203	189	168	171	185	-	-
安城南 (県)	全日制	昭和 58年	82	55	27	939	453	486	159	161	149	165	145	160	-	-
安城学園 (私)	全日制	明治 39年	118	63	55	1,591	484	1107	182	383	150	381	152	343	-	-

(資料：安城農林高校、安城高校、安城東高校、安城南高校及び安城学園高校)

13-5 高等学校卒業者の卒業後の状況

学 校 名		令和6年度卒業者			進 学 者			就職者	その他
		総 数	男	女	4年制	短 大	専 修・ 専 門 学 校 等		
総 数	全日制	1,627	686	941	949	67	322	229	60
	定時制	7	4	3	0	0	1	3	3
安城農林(県)	全日制	207	97	110	19	2	66	101	19
安 城(県)	全日制	283	131	152	228	14	22	8	11
	定時制	7	4	3	0	0	1	3	3
安 城 東(県)	全日制	351	186	165	319	1	29	2	0
安 城 南(県)	全日制	302	141	161	150	11	87	47	7
安城学園(私)	全日制	484	131	353	233	39	118	71	23

(資料：安城農林高校、安城高校、安城東高校、安城南高校及び安城学園高校)

13-6 幼稚園教員数及び幼児数

(各年 5. 1)

年 次	園 数			学 級 数	教 員 数				年 齢 別 幼 児 数									
	総 数	公 立	私 立		総 数	本 務 者		兼 務 者		幼 児 数			3 歳		4 歳		5 歳	
						男	女	男	女	総 数	男	女	男	女	男	女	男	女
令和2年	8	2	6	67	123	10	83	0	30	1,766	873	893	317	304	262	273	294	316
3	6	0	6	56	113	7	71	0	35	1,532	787	745	287	227	269	271	231	247
4	5	0	5	47	92	4	55	0	33	1,239	624	615	185	205	224	186	215	224
5	5	0	5	43	91	5	48	0	38	1,109	548	561	151	171	181	202	216	188
6	5	0	5	43	91	5	47	0	39	963	468	495	127	131	158	166	183	198
7	5	0	5	38	91	7	43	0	41	858	426	432	144	132	133	133	149	167

備考 教員数には、教育補助員を含む。

(資料：総務課)

令和3年4月1日から公立幼稚園は、安城市こども未来事業団に移管

13-7 児童・生徒の体位

(令和7. 6. 30)

区 分			身 長			体 重		
			市平均	県平均	全国平均	市平均	県平均	全国平均
小 学 校	1年	男	116.0	116.1	116.7	21.2	20.8	21.4
		女	115.1	115.5	115.8	20.7	20.7	21.0
	2年	男	122.2	122.2	122.6	24.0	24.0	24.2
		女	120.7	121.5	121.8	23.0	23.4	23.7
	3年	男	128.2	128.2	128.5	27.3	27.2	27.6
		女	127.2	126.9	127.7	26.5	26.1	26.9
	4年	男	133.5	134.0	134.0	30.6	31.0	31.2
		女	133.6	133.4	134.1	30.2	29.8	30.5
	5年	男	139.2	139.0	139.7	34.7	34.2	35.2
		女	140.5	140.5	141.1	34.6	34.2	35.0
	6年	男	145.4	145.3	146.0	39.0	38.5	39.6
		女	146.8	147.2	147.8	39.3	39.2	40.1
中 学 校	1年	男	152.7	153.6	154.0	43.7	44.7	45.3
		女	151.7	151.9	152.3	43.9	43.6	44.4
	2年	男	160.5	160.7	161.1	49.9	50.1	50.5
		女	154.6	154.6	155.0	47.6	47.2	47.5
	3年	男	165.9	165.4	166.1	55.0	54.3	55.0
		女	155.7	156.0	156.4	49.5	49.2	49.6

備考 県平均及び全国平均については、令和6年度の数値

(資料：学校教育課)

13-8 児童・生徒の健康状態

(各年 6. 30 単位：％)

年 次		一 般 検 診			う 歯 (未処置歯のある者)
		視 力 異 常	結 膜 炎	へ ん と う 肥 大	
小 学 校 男 子	令和2年	33.4	0.0	2.1	17.7
	3	29.7	0.4	1.7	17.5
	4	29.9	1.0	1.3	14.9
	5	30.9	1.2	0.9	16.1
	6	30.6	0.6	1.1	15.6
	7	30.9	0.6	0.7	13.4
小 学 校 女 子	令和2年	36.8	0.1	2.2	15.6
	3	34.0	0.2	1.7	16.0
	4	34.0	0.4	1.3	12.2
	5	35.3	0.6	1.1	14.7
	6	34.5	0.7	1.1	13.9
	7	34.1	0.4	0.6	12.1
中 学 校 男 子	令和2年	51.0	0.4	0.5	9.1
	3	48.5	0.4	0.1	7.9
	4	50.3	0.5	0.0	5.4
	5	49.7	0.0	0.2	5.4
	6	48.7	1.0	1.1	5.9
	7	47.7	0.5	1.2	5.1
中 学 校 女 子	令和2年	54.1	0.2	0.6	8.6
	3	50.4	0.1	0.5	8.8
	4	53.1	0.3	0.0	5.8
	5	50.4	0.0	0.9	6.3
	6	49.9	0.3	0.3	6.5
	7	50.0	0.3	0.2	5.8

備考 視力異常は、裸眼視力0.9以下及び矯正視力0.6以下の者の数値 (資料：学校教育課)

14 文化・体育

14-1 図書館資料の区分別蔵書冊数

(令和7. 3. 31)

分類別	冊数	分類別	冊数	分類別	冊数
総数	冊 851,775	芸術	冊 35,279	絵本	冊 90,784
一般図書	冊 547,344	言語	冊 6,577	ジャンル本他	冊 5,040
総記	冊 13,290	文学	冊 123,309	団体用	冊 26,534
哲学	冊 18,649	ジャンル本他	冊 215,042	洋書絵本	冊 2,983
歴史	冊 28,851	郷土資料	冊 44,914	紙芝居	冊 7,204
社会科学	冊 30,046	洋書	冊 3,100	雑誌	冊 26,721
自然科学	冊 12,906	大活字本	冊 3,880	A V 資料	冊 17,712
技術・工学	冊 7,005	児童図書	冊 259,998	C D	冊 9,675
産業	冊 4,496	児童書	冊 127,453	D V D	冊 8,037

備考 公民館図書室等を含む。

(資料：アンフォーレ課)

14-2 図書館の登録及び利用状況

区分	令和2年度	3年度	4年度	5年度	6年度
登録者数					
総数	122,362 人	127,321 人	132,829 人	137,769 人	142,509 人
一般	102,399	109,357	114,875	120,239	125,435
児童	19,963	17,964	17,954	17,530	17,074
登録率	64.4 %	67.3 %	70.4 %	73.3 %	76.0 %
利用人員					
総数	444,526 人	536,111 人	525,086 人	525,161 人	524,993 人
一般	360,683	436,505	429,011	431,098	434,208
児童	83,843	99,606	96,075	94,063	90,785
団体	5,171 件	6,521 件	6,316 件	6,322 件	6,470 件
貸出冊数					
総数	1,601,829 冊	1,957,182 冊	1,891,572 冊	1,869,202 冊	1,844,465 冊
一般図書	886,542	1,043,983	1,008,149	997,900	984,148
児童図書	581,975	758,085	739,708	731,933	731,611
雑誌・A V 資料	133,312	155,114	143,715	139,369	128,706
予約冊数					
総数	211,555 冊	257,816 冊	255,355 冊	259,632 冊	266,174 冊
W e b 予約	175,321	214,168	211,317	214,644	220,905
その他	36,234	43,648	44,038	44,988	45,269

備考 公民館図書室等を含む。

(資料：アンフォーレ課)

14-3 図書館の利用状況

(1) 利用人数、貸出冊数

区 分		令和2年度	3年度	4年度	5年度	6年度
開 館 日 数		日 253	日 293	日 294	日 293	日 293
利 用 人 数	総 数	人 247,854	人 296,747	人 287,856	人 282,638	人 275,329
	一 般	198,269	237,002	229,821	226,737	222,832
	児 童	49,585	59,745	58,035	55,901	52,497
貸 出 冊 数	総 数	冊 966,842	冊 1,184,113	冊 1,145,528	冊 1,107,746	冊 1,060,983
	一 般 書	526,537	614,396	587,327	566,144	540,001
	児 童 書	337,929	449,348	446,802	435,114	424,534
	雑誌・A V 資料	102,376	120,369	111,399	106,488	96,448

(資料：アンフォーレ課)

(2) その他利用数

年 度	入 館 者 数	レファレンス 件数	利 用 者 開 放 パソコン利用件数
	人	件	件
令和2年度	400,489	126	822
3	498,869	118	2,743
4	521,237	90	1,748
5	600,996	156	1,853
6	637,473	137	1,879

備考 レファレンス：資料相談

(資料：アンフォーレ課)

14-4 団体貸出しの状況

区 分		令和2年度	3年度	4年度	5年度	6年度
団 体 利 用 件 数		件 5,171	件 6,521	件 6,316	件 6,322	件 6,470
団 体 貸 出 冊 数	総 数	冊 134,904	冊 165,407	冊 157,229	冊 156,618	冊 149,666
	一 般 書	4,864	6,676	5,457	5,610	6,107
	児 童 書	129,972	158,618	151,581	150,665	143,214
	雑誌・A V 資料	68	113	191	343	345

(資料：アンフォーレ課)

14-5 桜井公民館図書室の利用状況

区 分		令和2年度	3年度	4年度	5年度	6年度
利用 人数	総 数	人 27,383	人 34,661	人 35,222	人 35,761	人 36,814
	一 般	22,205	28,152	28,825	29,276	30,654
	児 童	5,178	6,509	6,397	6,485	6,160
貸 出 冊 数	総 数	冊 97,908	冊 123,339	冊 119,009	冊 118,756	冊 122,130
	一 般 書	56,021	67,799	66,271	65,562	67,515
	児 童 書	37,878	51,599	49,083	49,409	51,228
	雑誌・A V 資料	4,009	3,941	3,655	3,785	3,387

(資料：アンフォーレ課)

14-6 明祥公民館図書室の利用状況

区 分		令和2年度	3年度	4年度	5年度	6年度
利用 人数	総 数	人 11,083	人 15,014	人 15,777	人 15,686	人 16,780
	一 般	9,176	12,399	13,136	13,246	14,276
	児 童	1,907	2,615	2,641	2,440	2,504
貸 出 冊 数	総 数	冊 39,034	冊 54,122	冊 56,952	冊 55,620	冊 59,137
	一 般 書	20,882	27,169	27,877	27,224	29,315
	児 童 書	15,790	23,971	26,426	25,458	27,080
	雑誌・A V 資料	2,362	2,982	2,649	2,938	2,742

(資料：アンフォーレ課)

14-7 北部公民館図書室の利用状況

区 分		令和2年度	3年度	4年度	5年度	6年度
利用 人数	総 数	人 40,238	人 50,545	人 49,689	人 51,087	人 52,653
	一 般	31,834	40,622	40,338	42,083	43,331
	児 童	8,404	9,923	9,351	9,004	9,322
貸 出 冊 数	総 数	冊 133,241	冊 164,111	冊 155,627	冊 162,890	冊 169,984
	一 般 書	68,574	83,708	80,799	86,540	90,693
	児 童 書	58,630	73,288	68,128	69,626	72,504
	雑誌・A V 資料	6,037	7,115	6,700	6,724	6,787

(資料：アンフォーレ課)

14-8 西部公民館図書室の利用状況

区 分		令和2年度	3年度	4年度	5年度	6年度
利用 人数	総 数	人 9,561	人 12,173	人 12,050	人 13,644	人 15,055
	一 般	7,968	10,228	10,157	11,619	12,729
	児 童	1,593	1,945	1,893	2,025	2,326
貸 出 冊 数	総 数	冊 33,890	冊 44,134	冊 43,145	冊 47,422	冊 50,566
	一 般 書	19,915	26,047	26,031	28,138	29,218
	児 童 書	11,977	15,562	14,954	16,922	19,064
	雑誌・A V 資料	1,998	2,525	2,160	2,362	2,284

(資料：アンフォーレ課)

14-9 作野公民館図書室の利用状況

区 分		令和2年度	3年度	4年度	5年度	6年度
利用 人数 数	総 数	人 37,301	人 43,995	人 43,133	人 44,718	人 45,671
	一 般	30,995	36,968	36,278	37,461	38,285
	児 童	6,306	7,027	6,855	7,257	7,386
貸 出 冊 数	総 数	冊 118,007	冊 140,067	冊 134,023	冊 138,626	冊 139,629
	一 般 書	68,009	77,697	75,529	79,135	79,981
	児 童 書	44,356	56,194	52,343	53,530	53,541
	雑誌・A V 資料	5,642	6,176	6,151	5,961	6,107

(資料：アンフォーレ課)

14-10 安祥公民館図書室の利用状況

区 分		令和2年度	3年度	4年度	5年度	6年度
利用 人数 数	総 数	人 6,359	人 7,456	人 7,760	人 7,777	人 7,785
	一 般	5,463	6,586	7,009	7,086	7,020
	児 童	896	870	751	691	765
貸 出 冊 数	総 数	冊 20,439	冊 23,109	冊 22,992	冊 23,144	冊 24,106
	一 般 書	11,785	13,851	14,307	14,249	13,777
	児 童 書	7,194	7,824	7,445	7,568	8,928
	雑誌・A V 資料	1,460	1,434	1,240	1,327	1,401

(資料：アンフォーレ課)

14-11 東部公民館図書室の利用状況

区 分		令和2年度	3年度	4年度	5年度	6年度
利用 人数 数	総 数	人 10,657	人 12,014	人 11,437	人 11,599	人 12,176
	一 般	8,807	10,204	9,815	10,194	10,974
	児 童	1,850	1,810	1,622	1,405	1,202
貸 出 冊 数	総 数	冊 33,332	冊 36,623	冊 33,442	冊 33,652	冊 34,472
	一 般 書	18,610	20,819	19,718	20,438	21,999
	児 童 書	12,987	14,059	12,234	11,627	11,054
	雑誌・A V 資料	1,735	1,745	1,490	1,587	1,419

(資料：アンフォーレ課)

14-12 二本木公民館図書室の利用状況

区 分		令和2年度	3年度	4年度	5年度	6年度
利用 人数 数	総 数	人 35,568	人 42,323	人 41,267	人 40,950	人 40,448
	一 般	29,781	35,537	35,194	34,638	34,622
	児 童	5,787	6,786	6,073	6,312	5,826
貸 出 冊 数	総 数	冊 110,764	冊 130,831	冊 124,342	冊 124,486	冊 123,161
	一 般 書	66,554	78,441	76,854	76,390	76,515
	児 童 書	39,172	46,642	41,934	42,404	41,127
	雑誌・A V 資料	5,038	5,748	5,554	5,692	5,519

(資料：アンフォーレ課)

14-13 中部公民館図書室の利用状況

区 分		令和2年度	3年度	4年度	5年度	6年度
利用 人数	総 数	人 8,543	人 10,553	人 10,554	人 10,485	人 10,756
	一 般	7,695	9,538	9,450	9,264	9,507
	児 童	848	1,015	1,104	1,221	1,249
貸 出 冊 数	総 数	冊 24,618	冊 30,292	冊 30,240	冊 29,381	冊 30,517
	一 般 書	15,701	18,348	18,033	17,738	17,898
	児 童 書	7,352	10,126	10,655	10,137	11,125
雑誌・AV資料		1,565	1,818	1,552	1,506	1,494

(資料：アンフォーレ課)

14-14 子育て支援センター「あんぱ〜く」図書室の利用状況

区 分		令和2年度	3年度	4年度	5年度	6年度
利用 人数	総 数	人 1,013	人 813	人 877	人 795	人 786
	一 般	788	618	701	626	613
	児 童	225	195	176	169	173
貸 出 冊 数	総 数	冊 2,532	冊 2,163	冊 2,365	冊 2,117	冊 2,246
	一 般 書	970	840	935	1,047	1,126
	児 童 書	1,523	1,283	1,393	1,060	1,097
雑誌・AV資料		39	40	37	10	23

(資料：アンフォーレ課)

14-15 KEY PORT図書コーナーの利用状況

区 分		令和2年度	3年度	4年度	5年度	6年度
利用 人数	総 数	人 5,049	人 5,233	人 4,490	人 4,820	人 4,936
	一 般	4,566	4,756	4,136	4,487	4,539
	児 童	483	477	354	333	397
貸 出 冊 数	総 数	冊 8,326	冊 9,040	冊 7,717	冊 8,256	冊 8,491
	一 般 書	6,855	7,456	6,665	7,206	7,027
	児 童 書	1,100	1,253	806	741	1,213
雑誌・AV資料		371	331	246	309	251

(資料：アンフォーレ課)

14-16 こども発達支援センター「あんステップ」図書コーナーの利用状況

区 分		令和2年度	3年度	4年度	5年度	6年度
利用 人数	総 数	人 3,917	人 4,584	人 4,974	人 5,118	人 5,738
	一 般	3,136	3,931	4,151	4,379	4,825
	児 童	781	653	823	739	913
貸 出 冊 数	総 数	冊 12,896	冊 15,238	冊 16,190	冊 16,816	冊 18,779
	一 般 書	6,129	7,412	7,803	8,053	9,039
	児 童 書	6,087	6,936	7,505	8,083	8,896
雑誌・AV資料		680	890	882	680	844

(資料：アンフォーレ課)

14-17 安城版ブックスタート及び赤ちゃん絵本かしだし隊の利用状況

(1) 安城版ブックスタート

区 分		令和2年度	3年度	4年度	5年度	6年度
		人	人	人	人	人
配 布 者		1,650	1,543	1,456	1,397	1,277
対 象 者		1,695	1,587	1,498	1,440	1,319
(配 布 率)		(97.3%)	(97.2%)	(97.2%)	(97.0%)	(96.8%)

(資料：アンフォーレ課)

(2) 赤ちゃん絵本かしだし隊

区 分		令和2年度	3年度	4年度	5年度	6年度
		人	人	人	人	人
利 用 人 数	総 数	-	-	-	83	66
	一 般	-	-	-	2	1
	児 童	-	-	-	81	65
貸 出 冊 数	総 数	-	-	-	290	264
	一 般 書	-	-	-	36	44
	児 童 書	-	-	-	254	220

備考 4か月児健診（保健センター）後に行う乳児向け絵本貸出事業（資料：アンフォーレ課）
令和2年度から令和4年度までは、新型コロナウイルス感染症対策により休止

14-18 青少年の家の団体種別利用者数・利用延べ団体数及び宿泊状況（各年度末）

区 分 年 度	団 体 種 別 利 用 者 数 ・ 利 用 延 団 体 数			宿 泊 状 況	
	総 数	青 少 年	一 般	人 数	宿 泊 回 数
	人	人	人	人	回
令和2年度	24,978 (2,759)	16,873 (1,869)	8,105 (890)	0	0
3	37,053 (3,691)	26,750 (2,645)	10,303 (1,046)	11	1
4	44,185 (4,552)	31,922 (3,445)	12,263 (1,107)	149	11
5	51,484 (4,695)	39,963 (3,625)	11,521 (1,070)	397	18
6	51,704 (5,414)	38,745 (4,319)	12,959 (1,095)	519	21

備考 （ ）内の数字は、利用延べ団体数。1日3回単位で調査（資料：青少年の家）

14-19 安祥閣の利用状況

区 分	令和2年度	3年度	4年度	5年度	6年度
	人	人	人	人	人
総 数	5,935	8,952	20,700	21,565	34,928
茶 室	103	72	1,578	2,692	5,166
茶室(控え室)	137	80	1,574	2,803	5,047
楓 の 間	2,327	3,337	5,866	5,038	7,084
樺 の 間	1,437	2,297	5,001	3,965	6,550
桜 の 間	1,363	2,303	5,046	4,253	7,068
松 の 間	568	863	1,635	2,814	4,013

(資料：生涯学習課)

14-20 市民会館の利用状況（回数）

区 分	令和2年度	3年度	4年度	5年度	6年度
	回	回	回	回	回
総 数	4,062	5,124	5,524	5,519	5,383
小・中会議室	1,429	1,695	1,735	1,798	1,807
大会議室	431	500	487	488	447
展示室	8	0	203	320	320
和室	333	406	392	370	352
講座室	487	563	511	483	512
視聴覚室	406	502	454	390	408
リハーサル室	314	376	478	429	429
楽 屋	442	668	810	766	682
ホー ル	212	414	454	475	426
（ホール利用日数）	(91)	(167)	(188)	(196)	(187)

備考 午前・午後・夜間の利用をそれぞれ1回と数える。

（資料：生涯学習課）

14-21 文化センターの利用状況

区 分	令和2年度	3年度	4年度	5年度	6年度
	人	人	人	人	人
総 数	63,396	160,533	156,026	194,082	161,943
ホー ル	11,601	18,280	30,462	34,396	33,700
和室(2室)	686	1,581	3,806	5,600	4,822
講座室	5,630	6,639	8,503	13,999	9,383
展示室(2室)	3,325	29,219	18,066	16,005	9,550
音楽室	3,110	3,290	3,470	8,275	4,708
創作活動室	2,187	2,715	2,849	7,033	2,995
クッキングルーム	182	478	966	2,398	2,093
視聴覚室	-	-	-	-	-
小・中会議室(8室)	12,209	35,905	29,309	42,873	33,032
大会議室	12,120	36,539	25,968	27,780	24,924
プラネタリウム	9,842	22,653	27,888	29,150	29,392
楽 屋(2室)	1,182	1,799	3,415	3,939	4,155
F a b S p a c e	1,322	1,435	1,324	2,634	3,189

（資料：生涯学習課）

14-22 桜井公民館の利用状況

区 分	令和2年度	3年度	4年度	5年度	6年度
	人	人	人	人	人
総 数	79,737	104,962	123,997	152,177	119,095
会議室(6室)	23,268	30,620	40,614	67,260	35,750
実習室	1,599	1,764	3,629	4,997	1,931
和室(2室)	2,468	3,137	5,045	3,802	3,494
多目的ホール(3室)	26,706	32,522	38,937	39,596	40,169
卓球・バドミントン	219	292	373	515	669
図 書	25,477	36,627	35,399	36,007	37,082

備考 図書には、団体貸出しを含む。

（資料：生涯学習課）

14-23 明祥公民館の利用状況

区 分	令和2年度	3年度	4年度	5年度	6年度
	人	人	人	人	人
総 数	70,666	126,537	113,762	110,257	109,663
和 室	186	194	416	603	942
文 化 室	1,968	2,389	2,468	3,219	3,242
芸 能 室	3,764	3,262	3,429	4,595	4,516
広 場	3,515	2,924	4,418	4,786	4,321
会 議 室 (4室)	4,486	14,953	21,488	22,452	18,246
実 習 室	392	696	1,063	1,026	1,309
多目的ホール	17,097	57,433	34,722	27,741	25,230
卓 球	108	221	167	307	601
バドミントン等	290	241	198	194	413
テニスコート等	27,731	29,124	29,500	29,554	34,127
図 書	11,129	15,100	15,893	15,780	16,716

備考 図書には、団体貸出しを含む。

(資料：生涯学習課)

14-24 北部公民館の利用状況

区 分	令和2年度	3年度	4年度	5年度	6年度
	人	人	人	人	人
総 数	96,729	182,924	151,816	141,778	152,772
大 会 議 室	11,306	27,078	17,314	14,068	14,087
研 修 室	1,605	2,272	4,787	4,623	4,410
和 室	1,232	1,254	2,710	3,563	4,000
実 習 室	2,225	2,571	4,312	4,581	4,746
視 聴 覚 室	2,442	2,813	5,554	6,917	6,865
会 議 室 (2室)	3,927	11,890	19,470	18,948	16,276
かきたホール	33,309	83,867	47,572	46,321	49,471
バドミントン等	360	237	272	337	178
図 書	40,323	50,942	49,825	42,420	52,739

備考 図書には、団体貸出しを含む。

(資料：生涯学習課)

14-25 西部公民館の利用状況

区 分	令和2年度	3年度	4年度	5年度	6年度
	人	人	人	人	人
総 数	27,736	35,453	35,971	42,792	42,662
大会議室兼体育室	7,066	8,210	8,062	9,983	9,609
会 議 室	1,864	2,627	3,043	4,395	3,701
和 室 (2室)	2,830	4,008	3,705	3,552	3,675
実 習 室	2,099	2,826	2,476	3,759	3,668
運 動 広 場	3,897	5,185	6,173	6,761	6,063
卓 球	409	396	450	677	867
図 書	9,571	12,201	12,062	13,665	15,079

備考 図書には、団体貸出しを含む。

(資料：生涯学習課)

14-26 作野公民館の利用状況

区 分	令和2年度	3年度	4年度	5年度	6年度
	人	人	人	人	人
総 数	77,242	87,818	75,828	83,918	92,507
大会議室兼体育室	7,636	9,052	10,971	12,031	13,209
会 議 室 (2 室)	6,475	6,876	6,708	9,122	12,198
和 室 (2 室)	4,156	5,755	5,655	6,777	7,019
実 習 室	1,567	1,909	2,152	3,029	4,385
談 話 室	466	1,692	1,625	2,086	2,833
料 理 実 習 室	1,185	1,163	940	1,379	2,394
多 目 的 広 場	3,582	4,422	3,964	3,726	3,763
卓 球	664	930	372	735	696
図 書	51,511	56,019	43,441	45,033	46,010

備考 図書には、団体貸出しを含む。

(資料：生涯学習課)

14-27 安祥公民館の利用状況

区 分	令和2年度	3年度	4年度	5年度	6年度
	人	人	人	人	人
総 数	32,373	45,868	56,577	52,726	58,264
大会議室兼体育室	8,269	10,514	11,695	12,534	13,065
会 議 室 (3 室)	6,196	10,931	15,142	15,511	15,808
和 室 (2 室)	2,781	4,383	7,108	4,228	7,604
陶 芸 実 習 室	3,955	5,429	6,018	5,354	5,452
多 目 的 室	4,508	6,829	8,461	8,570	8,459
卓 球	252	296	343	33	71
図 書	6,412	7,486	7,810	6,496	7,805

備考 図書には、団体貸出しを含む。

(資料：生涯学習課)

14-28 東部公民館の利用状況

区 分	令和2年度	3年度	4年度	5年度	6年度
	人	人	人	人	人
総 数	30,576	36,616	48,625	49,067	52,591
大会議室兼体育室	6,496	8,604	10,948	10,866	11,342
会 議 室 (2 室)	4,209	5,327	8,842	9,704	8,844
和 室 (2 室)	2,103	2,829	5,405	4,452	5,459
実 習 室	2,070	2,087	3,632	3,424	4,252
芸 能 室	1,132	1,351	2,812	3,257	3,360
料 理 実 習 室	114	168	929	1,422	1,552
遊 戯 室	1,874	2,229	2,151	3,010	3,854
多 目 的 広 場	1,607	1,721	2,319	1,119	1,357
卓 球	198	259	132	180	360
図 書	10,773	12,041	11,455	11,633	12,211

備考 図書には、団体貸出しを含む。

(資料：生涯学習課)

14-29 二本木公民館の利用状況

区 分	令和2年度	3年度	4年度	5年度	6年度
	人	人	人	人	人
総 数	57,750	74,618	86,180	88,908	89,478
大会議室兼体育室	8,446	11,312	14,778	14,724	14,738
会 議 室 (4室)	9,669	13,735	19,812	21,157	22,671
実 習 室	1,508	2,406	4,078	4,470	4,398
和 室 (2室)	1,716	3,733	5,883	6,913	6,455
卓 球	426	396	145	513	579
図 書	35,985	43,036	41,484	41,131	40,637

備考 図書には、団体貸出しを含む。

(資料：生涯学習課)

14-30 中部公民館の利用状況

区 分	令和2年度	3年度	4年度	5年度	6年度
	人	人	人	人	人
総 数	30,801	61,368	78,550	73,573	82,200
大 会 議 室	6,660	11,039	13,483	13,341	13,925
会 議 室 (4室)	10,593	24,216	32,544	30,162	38,459
実 習 室 (2室)	2,767	8,387	12,184	10,772	15,098
和 室 (2室)	2,219	7,142	10,686	8,776	3,932
図 書	8,562	10,584	9,653	10,522	10,786

備考 図書には、団体貸出しを含む。

(資料：生涯学習課)

14-31 昭林公民館の利用状況

区 分	令和2年度	3年度	4年度	5年度	6年度
	人	人	人	人	人
総 数	35,874	52,299	65,460	74,009	71,363
ホ ー ル	4,996	10,185	12,939	14,797	16,269
音 楽 室 (2室)	3,982	7,061	8,580	11,640	9,997
大 会 議 室	9,882	11,548	12,903	13,359	12,820
会 議 室 (2室)	6,802	9,993	12,044	13,462	11,895
和 室 (2室)	3,721	5,687	7,578	8,084	7,626
実 習 室	3,044	4,228	5,995	6,168	5,981
遊 戯 室	3,447	3,597	5,421	6,499	6,775

(資料：生涯学習課)

14-32 歴史博物館の利用状況

区 分	令和2年度	3年度	4年度	5年度	6年度
	人	人	人	人	人
総 数	28,905	34,918	60,035	47,437	42,800
大 人	23,581	25,322	46,202	37,531	31,356
中 学 生 以 下	5,324	9,596	13,833	9,906	11,444

(資料：文化振興課)

14-33 丈山苑の利用状況

区 分	令和2年度	3年度	4年度	5年度	6年度
	人	人	人	人	人
総 数	22,686	27,399	32,057	34,243	28,037
大 人	20,612	24,764	29,783	31,890	25,893
中 学 生 以 下	2,074	2,635	2,274	2,353	2,144

(資料：文化振興課)

14-34 市民ギャラリーの利用状況

区 分	令和2年度	3年度	4年度	5年度	6年度
	人	人	人	人	人
総 数	126,544	107,229	155,577	134,365	118,619
展 示 室 A	28,012	24,059	35,865	31,989	26,924
展 示 室 B	28,449	24,486	36,051	32,645	26,887
展 示 室 C	25,026	19,143	25,527	21,667	17,564
展 示 室 D	21,805	18,762	28,026	22,929	22,647
展 示 室 E	21,263	18,559	28,202	22,470	21,706
創 作 実 習 室	1,803	1,844	1,760	2,398	2,494
会 議 室	186	376	146	267	397

(資料：文化振興課)

14-35 埋蔵文化財センターの利用状況

区 分	令和2年度	3年度	4年度	5年度	6年度
	人	人	人	人	人
入 館 者	2,232	6,712	11,948	15,079	11,278

(資料：文化振興課)

14-36 レジャープール等の利用状況

(1) レジャープールの利用状況

区 分	令和2年度	3年度	4年度	5年度	6年度
	人	人	人	人	人
総 数	105,969	164,916	214,696	247,624	253,042
プ ー ル	90,203	142,654	190,378	217,775	221,804
トレーニング場	15,766	22,262	24,318	29,849	31,238

(資料：スポーツ課)

(2) スポーツセンターの利用状況

区 分	令和2年度	3年度	4年度	5年度	6年度
	人	人	人	人	人
総 数	64,256	107,988	147,623	151,321	159,167
プ ー ル	23,044	39,200	46,367	43,333	48,803
ア リ ー ナ	24,315	38,875	56,260	53,232	49,978
トレーニング場	14,296	26,148	38,605	47,153	52,282
会 議 室	371	956	1,606	1,945	1,145
エアロビクスルーム	2,230	2,809	4,785	5,658	6,959

備考 令和2年度は、改修工事を実施

(資料：スポーツ課)

14-37 体育施設の利用状況

区 分	令和4年度		5年度		6年度	
	利用日数	人 数	利用日数	人 数	利用日数	人 数
陸 上 競 技 場	…	52,566	…	54,604	…	55,463
野 球 場	…	28,231	…	27,277	…	35,430
和 泉 公 園	…	16,295	…	26,889	…	19,650
テ ニ ス コ ー ト	…	85,623	…	80,711	…	78,769
多 目 的 グ ラ ウ ン ド	…	39,308	…	40,281	…	35,145
ソ フ ト ボ ー ル 場	…	27,239	…	24,233	…	24,574
西部グラウンドゴルフ場	…	6,985	…	5,633	…	4,434
秋葉公園テニスコート	…	18,709	…	17,939	…	19,667
野外教育センター 作 手	71	2,258	84	2,119	86	2,003
茶臼山	12	535	49	145	76	1,937

備考 人数は、延べ人数

(資料：スポーツ課・学校教育課)

14-38 体育館の利用状況

区 分	令和2年度	3年度	4年度	5年度	6年度
	人	人	人	人	人
総 数	115,543	139,183	173,320	216,317	179,011
体 育 場	47,118	59,062	75,185	116,945	84,817
幼 児 体 育 室	-	-	-	-	-
卓 球 場	36,145	34,882	46,824	46,103	49,406
剣 道 場	10,025	13,571	16,222	16,611	18,235
柔 道 場	8,631	12,682	16,664	18,658	17,212
弓 道 場	3,604	4,405	4,367	4,165	4,553
会 議 室	10,020	14,581	14,058	13,835	4,788

(資料：スポーツ課)

14—39 学校施設開放の状況

(1) 利用人数

区 分	令和2年度	3年度	4年度	5年度	6年度
	人	人	人	人	人
総 数	150,658	180,934	199,714	193,197	192,317
小 学 校	111,717	139,622	146,309	140,094	134,771
中 学 校	36,549	37,512	50,859	48,737	54,063
県 立 学 校	2,392	3,800	2,546	4,366	3,483

(資料：スポーツ課)

(2) 利用回数

区 分	令和2年度	3年度	4年度	5年度	6年度
	回	回	回	回	回
総 数	8,070	9,637	11,295	11,798	11,744
小 学 校	6,191	7,805	8,600	8,404	7,948
中 学 校	1,824	1,747	2,586	2,771	3,202
県 立 学 校	55	85	109	623	594

(資料：スポーツ課)

14—40 市民交流センターの利用状況

区 分	令和2年度	3年度	4年度	5年度	6年度
	人	人	人	人	人
総 数	23,808	30,795	39,488	36,650	37,602
多 目 的 ホ ー ル	7,507	10,120	16,049	11,356	11,245
会 議 室	3,537	4,632	4,308	4,629	4,650
第 1 音 楽 室	497	580	772	886	1,087
第 2 音 楽 室	1,123	1,609	1,792	2,000	1,769
調 理 実 習 室	1,486	1,653	2,321	2,054	1,902
卓 球	139	231	40	92	281
活 動 室	3,222	4,898	6,058	6,030	6,797
第 1 和 室	2,017	2,304	2,549	3,274	3,477
第 2 和 室	1,223	1,243	1,468	2,043	2,113
作 業 室	1,004	1,101	1,142	1,060	1,101
打 合 せ コ ー ナ ー	1,348	1,637	1,945	2,225	2,279
パ ソ コ ン コ ー ナ ー	705	787	1,044	1,001	901

(資料：市民協働課)

14-41 文化財

(1) 国・県指定 (18件)

名 称	種 別	指定年月日	所 在 地	所有者又は管理者	備 考
国指定					
絹本著色善光寺如来絵伝	絵 画	大正 7. 4. 8	野寺町野寺26	本證寺	・善光寺本尊の三国伝来を物語る掛軸絵伝。4幅
絹本著色聖徳太子絵伝	〃	〃	〃	〃	・聖徳太子の一生を描いた掛軸絵伝。10幅
二 子 古 墳	史 跡	昭和 2. 10. 26	桜井町二夕子1他	安城市・桜井神社	・4世紀の築造。全長68mの前方後方墳
姫 小 川 古 墳	〃	〃 平成24. 9. 19 追加	姫小川町姫40他	浅間神社・安城市	・4世紀の築造。全長65mの前方後円墳
三 河 万 歳	無形民俗	平成 7. 12. 26	榎前町井杭山19他	安城の三河万歳保存会等	・神道万歳3種、御殿万歳及び三曲万歳
本 證 寺 境 内	史 跡	平成27. 3. 10 令和 5. 9. 28 追加	野寺町野寺26他	本證寺・安城市	・三河一向一揆では徳川家康と争った。指定面積は、38,751.49㎡
人面文壺形土器片 附線刻土器片	考古資料	平成28. 8. 17	安城町城堀30	安城市	・弥生時代の人の習俗を示す土器
県指定					
木造薬師如来坐像	彫 刻	昭和33. 6. 21	桜井町桜林16-1	印内集落	・寄木造りで平安時代の様式
木造慶円上人坐像 附台座天板一面	〃	平成13. 8. 24	野寺町野寺26	本證寺	・檜材の寄木造りで南北朝時代の作
垣 蔦 文 組 枕	工 芸	昭和33. 6. 21	〃	〃	・4口1組で安土桃山時代の作
桜井町の棒の手	無形民俗	昭和39. 3. 23	桜井町下谷26	桜井町下谷棒の手保存会	・式部流。戦国時代に式部某により伝承されたと伝える。
算 額	有形民俗	昭和42. 10. 30	桜井町桜林17	桜井神社	・和算を学ぶ人が難問を解き絵馬のよう に神社に奉納した2面の額
南 蛮 屏 風	絵 画	昭和42. 8. 28	東端町寺下9	西蓮寺	・南蛮船の出港入港風景を克明に描く。 6曲1双で江戸初期の作
絹本著色法然上人絵伝	〃	昭和47. 5. 31	野寺町野寺26	本證寺	・7幅絵伝のうち6幅残存
桜皮巻き小形壺形土器	考古資料	昭和56. 11. 20	安城町城堀30	安城市	・桜の皮を網状に巻きつけた土器
本 證 寺 本 堂	建造物	昭和49. 4. 10	野寺町野寺26	本證寺	・江戸時代初期に築かれた真宗寺院の 代表的建築物
本 證 寺 の イ ブ キ	天 然 記 念 物	昭和53. 1. 17	野寺町野寺26	本證寺	・樹高23m、根囲4m及び胸高囲2.8m枝張 東西8.5m及び南北9m
永 安 寺 の 雲 竜 の 松	〃	昭和60. 11. 25	浜屋町北屋敷17	永安寺	・クロマツ。樹高5.5m、根囲3.3m及び胸 高囲3.1m枝張。東西17m及び南北24m

(2) 市指定 (208件)

(令和7. 3. 31)

種 別	件 数	種 別	件 数
絵 画	37	考 古 資 料	13
彫 刻	15	歴 史 資 料	1
工 芸 品	9	建 造 物	11
書 跡	17	有 形 民 俗	14
典 籍	6	無 形 民 俗	2
古 文 書	29	史 跡	45
		天 然 記 念 物	9

(資料：文化振興課)

15 治 安

15-1 交通事故概況

年 次	人身事故 総 件 数	死 亡		重 傷		軽 傷		物 損 総件数
		件 数	人 数	件 数	人 数	件 数	人 数	
平成27年	1,465 (1,069)	6 (6)	6 (6)	29 (13)	32 (14)	1,430 (1,050)	1,741 (1,262)	8,571 (6,213)
28	1,357 (999)	4 (3)	4 (3)	20 (16)	21 (17)	1,333 (980)	1,649 (1,210)	8,457 (6,177)
29	1,271 (937)	9 (7)	9 (7)	32 (25)	34 (27)	1,230 (905)	1,522 (1,108)	8,652 (6,268)
30	1,160 (841)	6 (4)	6 (4)	20 (14)	21 (15)	1,134 (823)	1,368 (981)	8,905 (6,427)
令和元年	995 (720)	2 (1)	2 (1)	36 (25)	36 (25)	957 (694)	1,135 (803)	8,594 (6,180)
2	715 (522)	5 (3)	5 (3)	34 (20)	34 (20)	676 (499)	821 (603)	7,179 (5,182)
3	706 (515)	4 (4)	4 (4)	15 (14)	15 (14)	687 (497)	809 (570)	7,554 (5,421)
4	795 (606)	8 (6)	8 (6)	22 (19)	22 (19)	765 (581)	908 (690)	7,688 (5,605)
5	816 (600)	3 (3)	3 (3)	14 (9)	14 (9)	799 (588)	910 (665)	7,900 (5,650)
6	873 (631)	2 (2)	2 (2)	17 (15)	17 (15)	854 (614)	995 (720)	8,058 (5,758)

備考 安城警察署管内（ ）の数字は、安城市内分を再掲

(資料：安城警察署)

15-2 月別交通事故発生状況（件数）

(令和6年中)

区 分		総 数	1月	2月	3月	4月	5月	6月	7月	8月	9月	10月	11月	12月
死 亡		2	0	0	0	1	0	0	0	0	1	0	0	0
重 傷		17	1	1	1	1	1	0	0	2	1	6	1	2
軽 傷		854	50	81	60	64	69	66	71	75	71	73	82	92
計	件 数	873	51	82	61	66	70	66	71	77	73	79	83	94
	構成比 (%)	100	5.8	9.4	7.0	7.6	8.0	7.6	8.1	8.8	8.4	9.0	9.5	10.8

備考 安城警察署管内 (資料：安城警察署)

15-3 曜日別交通事故発生状況（件数）

(令和6年中)

区 分		総 数	日	月	火	水	木	金	土
死 亡		2	0	0	1	0	1	0	0
重 傷		17	1	2	6	1	2	1	4
軽 傷		854	71	117	128	142	133	164	99
計	件 数	873	72	119	135	143	136	165	103
	構成比 (%)	100	8.2	13.6	15.5	16.4	15.6	18.9	11.8

備考 安城警察署管内 (資料：安城警察署)

15-4 時間別交通事故発生状況（件数）

(令和6年中)

区 分		総 数	0時 ～ 2時	2 ～ 4	4 ～ 6	6 ～ 8	8 ～ 10	10 ～ 12	12 ～ 14	14 ～ 16	16 ～ 18	18 ～ 20	20 ～ 22	22 ～ 24
死 亡		2	0	1	0	0	0	0	0	0	0	0	1	0
重 傷		17	1	0	0	2	3	3	1	4	0	3	0	0
軽 傷		854	10	3	17	116	126	87	90	96	125	133	34	17
計	件 数	873	11	4	17	118	129	90	91	100	125	136	35	17
	構成比 (%)	100	1.3	0.5	1.9	13.5	14.8	10.3	10.4	11.5	14.3	15.6	4.0	1.9

備考 安城警察署管内 (資料：安城警察署)

15-5 路線別交通事故発生状況（件数）

（令和6年中）

区 分		死 亡	重 傷	軽 傷	計
国 道	1 号	1	1	53	55
	2 3 号	0	1	48	49
	1 5 5 号	0	0	27	27
	4 1 9 号	0	0	7	7
主 要 地 方 道	岡 崎 ・ 半 田	0	1	30	31
	西 尾 ・ 知 多	0	0	3	3
	岡 崎 ・ 西 尾	0	0	18	18
	岡 崎 ・ 刈 谷	1	1	39	41
	安 城 ・ 碧 南	0	0	25	25
	豊 田 ・ 知 立	0	0	1	1
	豊 田 ・ 安 城	0	1	14	15
	安 城 ・ 幸 田	0	0	2	2
	知 立 ・ 東 浦	0	0	8	8
	豊 田 ・ 一 色	0	1	26	27
	その他の主要地方道	0	0	6	6
一 般 県 道	安城八ツ田・知立	0	0	8	8
	安 城 ・ 知 立	0	1	24	25
	安 城 ・ 桜 井	0	0	9	9
	道 場 山 ・ 安 城	0	1	7	8
	そ の 他 の 県 道	0	0	9	9
市 道		0	7	446	453
そ の 他 の 道 路		0	2	44	46
計		2	17	854	873

備考 安城警察署管内

（資料：安城警察署）

15－6 刑事事件の取扱人員

(令和6年)

区 分	受 理			既 済				未 済
	総 数	旧 受	新 受	総 数	有 罪	無 罪	そ の 他	
総 数	2,129	23	2,106	2,085	－	－	－	44
通 常	2	0	2	2	1	0	1	0
略 式	817	23	794	773	773	0	0	44
そ の 他	1,310	0	1,310	1,310	－	－	－	0

備考 安城簡易裁判所管内

(資料：名古屋地方裁判所)

本表の数値は、異同訂正が生じることがある。

15－7 民事事件の取扱件数

(令和6年)

区 分	受 理			既 済	未 済
	総 数	旧 受	新 受		
総 数	2,135	167	1,968	1,930	205
通 常 訴 訟	624	93	531	482	142
少 額 訴 訟	46	13	33	40	6
調 停 事 件	255	24	231	232	23
そ の 他	1,210	37	1,173	1,176	34

備考 安城簡易裁判所管内

(資料：名古屋地方裁判所)

本表の数値は、異同訂正が生じることがある。

15－8 刑法犯罪の発生件数

年次	総数	殺人	強盗	放火	性交同意	窃盗	詐欺	横領	偽造	暴行	傷害	脅迫	恐喝	わいせつ	不同意	風俗の犯他	その他
令和2年	1,335	3	6	3	3	863	41	5	3	36	43	9	2	4	2	312	
3	1,290	3	2	2	3	797	57	6	4	64	39	16	3	9	9	276	
4	1,536	2	2	0	7	1,029	87	2	3	50	55	7	1	17	7	267	
5	1,495	3	4	4	1	1,014	65	5	1	60	50	12	2	20	13	241	
6	1,633	0	2	3	11	1,090	110	8	6	63	47	6	2	19	29	237	

備考 安城警察署管内 (資料：安城警察署)

令和5年7月12日まで（改正刑法の施行前）は、「不同意性交等」にあつては「強制性交等」に係る数値を、「不同意わいせつ」にあつては「強制わいせつ」に係る数値を計上

15－9 刑法犯罪検挙件数と検挙人員

年次		総数	殺人	強盗	放火	性交同意	窃盗	詐欺	横領	偽造	暴行	傷害	脅迫	恐喝	わいせつ	不同意	風俗の犯他	その他
令和2年	検挙件数	417	2	3	3	2	259	10	2	6	27	29	5	1	6	1	61	
	検挙人員	312	2	4	4	2	176	2	1	7	24	32	3	1	5	1	48	
3	検挙件数	510	3	5	2	3	276	25	3	5	52	41	13	1	9	6	66	
	検挙人員	400	3	4	2	3	170	18	3	6	51	58	15	1	7	6	53	
4	検挙件数	374	3	1	0	7	191	28	2	2	34	35	5	1	11	3	51	
	検挙人員	290	2	0	0	7	121	20	1	2	32	38	6	2	9	3	47	
5	検挙件数	417	2	3	2	0	227	22	2	1	43	38	7	1	21	4	44	
	検挙人員	336	3	3	2	0	176	18	1	1	37	38	4	0	10	4	39	
6	検挙件数	510	0	1	1	4	277	20	7	0	52	31	4	1	18	23	71	
	検挙人員	410	0	4	2	3	204	22	6	0	51	32	4	2	12	14	54	

備考 安城警察署管内 (資料：安城警察署)

令和5年7月12日まで（改正刑法の施行前）は、「不同意性交等」にあつては「強制性交等」に係る数値を、「不同意わいせつ」にあつては「強制わいせつ」に係る数値を計上

15-10 火災件数と損害額

年 次	件 数	火 災 種 別		焼 損 棟 数			焼損床面積	死傷者	損 害 額
		建 物	その他	全 焼	半 焼	部 分 焼(ぼやを含む。)			
							m ²	人	千円
平成27年	57	34	23	9	1	30	1,162	2	187,626
28	53	29	24	8	0	38	590	10	66,198
29	49	30	19	5	3	32	855	2	87,093
30	42	26	16	10	1	29	1,412	5	101,172
令和元年	39	22	17	4	2	26	810	9	55,309
2	40	22	18	13	0	34	1,543	0	179,487
3	32	20	12	1	1	21	206	1	39,263
4	38	28	10	9	1	39	2,097	4	149,439
5	50	30	20	4	2	36	1,299	2	93,829
6	43	27	16	4	1	29	490	13	153,798

備考 安城市内

(資料：衣浦東部広域連合)

15-11 原因別火災発生件数

年 次	区 分	総 数	た ば こ	た き 火	コ ン ロ	火 遊 び	を放火(疑いを含む。)	ス ト ー ブ	風 呂 釜	ラ マ ツ チ ー	電 気 配 線 等	そ の 他	不 明
平成27年	件 数	57	4	2	2	2	8	3	1	1	1	18	15
	構成比(%)	100	7	4	4	4	14	5	2	2	2	32	26
28	件 数	53	4	1	3	0	8	0	0	1	4	15	17
	構成比(%)	100	8	2	6	0	15	0	0	2	8	28	32
29	件 数	49	5	0	2	0	10	2	0	0	7	10	13
	構成比(%)	100	10	0	4	0	20	4	0	0	14	20	27
30	件 数	42	2	0	1	1	9	1	0	3	4	13	8
	構成比(%)	100	5	0	2	2	22	2	0	7	10	31	19
令和元年	件 数	39	4	0	3	0	11	3	0	0	0	13	5
	構成比(%)	100	10	0	8	0	28	8	0	0	0	33	13
2	件 数	40	2	0	5	0	4	1	0	0	5	16	7
	構成比(%)	100	5	0	12	0	10	3	0	0	12	40	18
3	件 数	32	4	1	2	0	1	2	0	1	5	10	6
	構成比(%)	100	13	3	6	0	3	6	0	3	16	31	19
4	件 数	38	2	0	1	0	3	1	0	1	4	17	9
	構成比(%)	100	5	0	3	0	8	3	0	3	10	45	23
5	件 数	50	3	0	4	0	12	1	0	1	0	20	9
	構成比(%)	100	6	0	8	0	24	2	0	2	0	40	18
6	件 数	43	4	1	3	0	5	2	0	0	4	15	9
	構成比(%)	100	9	2	7	0	12	5	0	0	9	35	21

備考 安城市内

(資料：衣浦東部広域連合)

15－12 消防人員・施設・設備及び水利状況

(令和7. 4. 1)

消 防 人 員		消 防 通 信 施 設		
区 分	数	区 分	数	
消 防 署 消 防 吏 員	119	火 災 報 知 専 用 電 話 (119 番)	N T T 衛 星 通 信 有 線 放 送 電 話 携 帯 電 話 消 防 用 無 線 電 話 基 地 局 陸 上 移 動 局	18 2 2 172
消 防 団 { 分 団 数 { 団 員	30			
	459			
消 防 設 備 台 数		消 防 水 利 施 設		
区 分	数	区 分	数	
は し ご 付 消 防 自 動 車	2	消 火 栓	1,837	
消 防 ポ ン プ 自 動 車	2	防 火 水 槽	40㎡未満	46
水 槽 付 消 防 ポ ン プ 自 動 車	6		40㎡以上 60㎡未満	170
小 型 動 力 ポ ン プ 付 積 載 車	0		60㎡以上 100㎡未満	223
化 学 消 防 自 動 車	1		100㎡以上	16
小 型 動 力 ポ ン プ 付 水 槽 車	1		合 計	455
救 助 工 作 車	1	そ の 他 (プ ー ル ・ 池 ・ そ の 他)		
救 急 自 動 車	5			
そ の 他 の 車 両	8			117
耐 震 施 設 小 型 動 力 ポ ン プ	4			

備考 安城市内。ただし、消防通信施設数は、衣浦東部広域連合管内（資料：衣浦東部広域連合）

15-13 救急車出場状況

区 分		総 数	交通事故	労働災害	運動競技	急 病	一般負傷	その他
平成27年	出場件数	7,530	794	78	34	5,110	918	596
	搬送人員	7,066	809	77	36	4,795	861	488
28	出場件数	7,565	758	68	40	5,187	862	650
	搬送人員	7,118	771	65	40	4,864	815	563
29	出場件数	7,799	703	73	26	5,325	995	677
	搬送人員	7,336	699	73	26	4,984	958	596
30	出場件数	8,200	676	72	34	5,597	1,028	793
	搬送人員	7,711	679	71	34	5,259	975	693
令和元年	出場件数	8,151	662	59	42	5,574	1,004	810
	搬送人員	7,610	631	59	41	5,227	962	690
2	出場件数	7,341	551	77	27	5,076	968	642
	搬送人員	6,815	532	76	26	4,739	909	533
3	出場件数	7,521	534	55	20	5,201	961	750
	搬送人員	6,938	505	55	19	4,847	902	610
4	出場件数	8,901	563	95	41	6,388	1,094	720
	搬送人員	7,955	515	94	41	5,662	1,022	621
5	出場件数	9,410	543	80	44	6,734	1,144	865
	搬送人員	8,528	501	74	43	6,132	1,057	721
6	出場件数	9,182	523	82	40	6,606	1,125	806
	搬送人員	8,330	481	82	40	6,020	1,029	678

備考 安城市内

(資料：衣浦東部広域連合)

16 市 政

16—1 当初予算規模

(単位：千円)

区 分		令和5年度	6年度	7年度
一般会計		70,420,000	73,690,000	83,360,000
特別会計	国民健康保険事業	14,250,000	14,575,000	15,003,000
	土地取得	1,000	1,000	1,000
	有料駐車場事業	408,000	294,000	238,000
	安城桜井駅周辺特定土地区画整理事業	716,000	582,000	—
	介護保険事業	11,541,000	11,976,000	11,957,000
	後期高齢者医療	2,700,000	3,225,000	3,373,000
	小計	29,616,000	30,653,000	30,572,000
企業会計	水道事業	4,911,000	4,785,000	4,921,000
	下水道事業	6,626,000	6,314,000	6,794,000
	小計	11,537,000	11,099,000	11,715,000
合計		111,573,000	115,442,000	125,647,000

(資料：財政課)

16-2 一般会計目的別歳出当初予算額

年 度 科 目	令 和 5 年 度			6 年 度			7 年 度		
	金額 (千円)	構成比 (%)	前年比 (%)	金額 (千円)	構成比 (%)	前年比 (%)	金額 (千円)	構成比 (%)	前年比 (%)
議 会 費	425,857	0.6	102.5	478,654	0.6	112.4	415,540	0.5	86.8
総 務 費	6,390,934	9.1	89.0	7,493,900	10.2	117.3	7,851,220	9.4	104.8
民 生 費	28,440,211	40.4	99.6	29,551,895	40.1	103.9	33,088,205	39.7	112.0
衛 生 費	7,311,248	10.4	100.4	7,513,968	10.2	102.8	7,567,202	9.1	100.7
労 働 費	87,754	0.1	98.2	97,384	0.1	111.0	99,171	0.1	101.8
農林水産業費	1,599,107	2.3	108.8	1,609,571	2.2	100.7	2,116,901	2.5	131.5
商 工 費	1,020,715	1.4	93.0	1,010,367	1.4	99.0	1,163,193	1.4	115.1
土 木 費	8,290,229	11.8	96.4	9,485,500	12.9	114.4	10,381,982	12.4	109.5
消 防 費	2,175,360	3.1	100.2	2,288,276	3.1	105.2	2,545,031	3.0	111.2
教 育 費	11,508,692	16.3	114.5	11,142,313	15.1	96.8	15,234,503	18.3	136.7
災害復旧費	50,000	0.1	100.0	50,000	0.1	100.0	50,000	0.1	100.0
公 債 費	3,059,793	4.3	95.5	2,918,171	3.9	95.4	2,797,051	3.4	95.8
諸支出金	10,100	0.0	-	1	0.0	0.0	1	0.0	100.0
予 備 費	50,000	0.1	100.0	50,000	0.1	100.0	50,000	0.1	100.0
合 計	70,420,000	100.0	100.3	73,690,000	100.0	104.6	83,360,000	100.0	113.1

(資料：財政課)

16—3 一般会計性質別歳出当初予算額

年 度 科 目	令 和 5 年 度			6 年 度			7 年 度		
	金額 (千円)	構成比 (%)	前年比 (%)	金額 (千円)	構成比 (%)	前年比 (%)	金額 (千円)	構成比 (%)	前年比 (%)
人 件 費	11,833,217	16.8	99.0	13,101,000	17.8	110.7	14,202,993	17.0	108.4
物 件 費	15,231,412	21.6	101.9	16,126,809	21.9	105.9	18,403,783	22.1	114.1
扶 助 費	16,133,454	22.9	101.5	17,090,282	23.2	105.9	19,169,220	23.0	112.2
維 持 補 修 費	1,685,226	2.4	111.1	1,799,504	2.4	106.8	1,992,038	2.4	110.7
補 助 費 等	9,941,902	14.1	101.6	9,943,653	13.5	100.0	10,198,287	12.2	102.6
普通建設事業費	7,976,675	11.3	95.0	8,111,078	11.0	101.7	12,154,621	14.5	149.9
災害復旧事業費	50,000	0.1	100.0	50,000	0.1	100.0	50,000	0.1	100.0
積 立 金	22,778	0.0	132.7	3,212	0.0	14.1	75,625	0.1	2354.5
貸 付 金	207,000	0.3	102.0	203,600	0.3	98.4	203,000	0.2	99.7
投資及び出資金	434,999	0.6	77.1	356,634	0.5	82.0	411,308	0.5	115.3
繰 出 金	3,793,605	5.4	104.4	3,936,118	5.3	103.8	3,652,136	4.4	92.8
公 債 費	3,059,732	4.4	95.5	2,918,110	3.9	95.4	2,796,989	3.4	95.8
そ の 他	50,000	0.1	100.0	50,000	0.1	100.0	50,000	0.1	100.0
合 計	70,420,000	100.0	100.3	73,690,000	100.0	104.6	83,360,000	100.0	113.1

(資料：財政課)

16-4 一般会計決算額

(1) 年次推移

(単位:千円)

年 度	歳 入	歳 出
平成17年度	54,607,533	51,094,402
18	57,374,734	53,173,165
19	61,240,701	58,099,463
20	62,362,066	59,751,319
21	58,408,219	54,812,269
22	60,123,859	56,054,271
23	59,615,399	55,968,725
24	61,802,388	57,444,790
25	63,670,366	59,794,137
26	65,014,028	61,588,754
27	66,542,834	63,253,460
28	73,924,684	69,480,387
29	70,784,236	65,898,415
30	73,399,763	66,016,680
令和元年度	76,610,707	71,179,919
2	86,160,488	80,703,798
3	79,518,108	74,085,902
4	77,120,774	72,199,201
5	75,256,965	69,591,202
6	85,102,030	79,761,992

(資料:財政課)

(2) 令和6年度 一般会計決算額

科 目	歳 入		科 目	歳 出	
	金 額 (千円)	構 成 比 (%)		金 額 (千円)	構 成 比 (%)
総 額	85,102,030	100.0	総 額	79,761,992	100.0
市 税	41,244,755	48.5	議 会 費	465,374	0.6
地 方 譲 与 税	557,994	0.6	総 務 費	10,486,402	13.1
利 子 割 交 付 金	20,986	0.0	民 生 費	31,983,973	40.1
配 当 割 交 付 金	429,789	0.5	衛 生 費	6,966,883	8.7
株式等譲渡所得割交付金	570,019	0.7	労 働 費	87,121	0.1
法 人 事 業 税 交 付 金	1,045,111	1.2	農 林 水 産 業 費	1,506,594	1.9
地 方 消 費 税 交 付 金	5,150,732	6.0	商 工 費	922,306	1.2
自 動 車 取 得 税 交 付 金	8,123	0.0	土 木 費	11,474,799	14.4
環 境 性 能 割 交 付 金	158,379	0.2	消 防 費	2,291,437	2.9
地 方 特 例 交 付 金	1,213,803	1.4	教 育 費	10,649,970	13.4
地 方 交 付 税	57,645	0.1	災 害 復 旧 費	0	0.0
交通安全対策特別交付金	23,172	0.0	公 害 復 債 費	2,907,487	3.6
分 担 金 及 び 負 担 金	203,128	0.2	諸 支 出 金	19,646	0.0
使 用 料 及 び 手 数 料	1,029,511	1.2	予 備 費	0	0.0
国 庫 支 出 金	11,806,593	13.9			
県 支 出 金	5,090,472	6.0			
財 産 収 入	1,069,065	1.3			
寄 附 金	141,194	0.2			
繰 入 金	1,860,615	2.2			
繰 越 金	5,665,763	6.7			
諸 収 入	6,284,981	7.4			
市 債	1,470,200	1.7			

(資料:財政課)

16-5 特別会計決算額

(1) 年次推移

(単位：千円)

年 度	歳 入	歳 出
平成27年度	34,357,091	33,609,179
28	35,700,923	34,080,747
29	36,317,936	34,248,595
30	35,085,862	32,584,772
令和元年度	30,325,067	27,830,393
2	49,818,057	47,009,651
3	31,935,885	28,543,867
4	31,659,939	29,405,119
5	30,634,154	29,120,176
6	30,301,437	29,512,958

(資料：財政課)

(2) 令和6年度 特別会計決算額

(単位：千円)

区 分	歳 入	歳 出
総 額	30,301,437	29,512,958
国 民 健 康 保 険 事 業	15,018,976	14,411,221
土 地 取 得	3,154	2,419
有 料 駐 車 場 事 業	359,626	250,429
安城桜井駅周辺特定土地区画整理事業	504,907	504,907
介 護 保 険 事 業	11,275,334	11,216,059
後 期 高 齢 者 医 療	3,139,440	3,127,923

(資料：財政課)

16-6 公営企業会計決算額

(単位：千円)

会 計 名	年 度	収益の収入	収益の支出	資本の収入	資本の支出
水 道 事 業	令和2年度	3,533,655	2,947,055	413,600	1,793,254
	3	3,458,130	2,941,484	371,758	1,513,177
	4	3,452,375	2,979,852	494,891	1,979,492
	5	3,392,374	2,968,096	485,954	1,527,585
	6	3,432,399	2,975,673	518,754	1,327,209

(資料：水道業務課)

(単位：千円)

会 計 名	年 度	収益の収入	収益の支出	資本の収入	資本の支出
下 水 道 事 業	令和2年度	3,066,249	2,981,226	1,721,558	2,986,082
	3	3,043,595	2,966,256	1,479,673	2,800,410
	4	3,047,045	2,961,372	1,504,676	2,822,515
	5	3,151,420	3,055,906	1,735,129	3,070,154
	6	3,185,159	3,088,756	1,451,070	2,844,816

(資料：下水道課)

16-7 市税税目別決算額

(単位：千円)

年 度	区 分	総 額	市 民 税	固定資産税	軽自動車税	市たばこ税	都市計画税	交付金 納付金	その他	収入率 (%)
平成 17年度	調 定 額	35,116,874	15,088,415	16,240,943	241,095	1,208,999	2,221,250	87,099	29,073	95.1
	収入済額	33,397,629	14,218,187	15,537,957	219,213	1,208,999	2,124,974	87,099	1,200	
18	調 定 額	37,425,445	17,141,222	16,485,578	251,334	1,263,749	2,167,789	87,900	27,873	95.4
	収入済額	35,687,698	16,228,723	15,803,056	228,640	1,263,749	2,074,430	87,900	1,200	
19	調 定 額	41,073,849	20,145,896	17,049,873	261,195	1,258,868	2,241,688	89,656	26,673	95.5
	収入済額	39,216,666	19,080,409	16,393,314	237,895	1,258,868	2,155,324	89,656	1,200	
20	調 定 額	40,918,983	19,719,979	17,378,703	273,017	1,163,193	2,271,483	87,135	25,473	95.1
	収入済額	38,922,146	18,494,088	16,740,523	248,972	1,163,193	2,188,235	87,135	—	
21	調 定 額	37,004,650	16,079,189	17,212,181	280,878	1,069,305	2,275,643	87,251	203	94.3
	収入済額	34,909,846	14,685,360	16,613,978	256,851	1,069,305	2,196,898	87,251	203	
22	調 定 額	36,962,274	16,210,320	16,945,769	284,965	1,136,036	2,295,812	88,935	437	94.7
	収入済額	34,987,945	14,884,190	16,394,499	261,413	1,136,036	2,222,435	88,935	437	
23	調 定 額	36,924,546	16,060,722	16,796,460	288,996	1,327,904	2,361,451	88,475	538	94.8
	収入済額	34,999,180	14,728,714	16,291,733	266,981	1,327,904	2,294,835	88,475	538	
24	調 定 額	37,426,466	17,209,535	16,212,240	295,244	1,336,601	2,282,071	89,778	997	95.4
	収入済額	35,695,144	15,998,541	15,773,541	275,415	1,336,601	2,220,271	89,778	997	
25	調 定 額	39,258,048	18,626,722	16,387,015	300,902	1,520,734	2,332,043	89,446	1,186	95.9
	収入済額	37,661,720	17,506,521	15,985,587	282,899	1,520,734	2,275,347	89,446	1,186	
26	調 定 額	40,551,608	19,734,476	16,533,689	308,486	1,505,608	2,376,626	91,514	1,209	96.6
	収入済額	39,190,640	18,790,852	16,182,200	292,863	1,505,608	2,326,394	91,514	1,209	
27	調 定 額	38,936,448	17,973,940	16,666,004	316,151	1,493,452	2,393,350	92,304	1,247	97.2
	収入済額	37,841,296	17,193,066	16,403,540	302,084	1,493,452	2,355,603	92,304	1,247	
28	調 定 額	40,024,804	18,308,878	17,349,324	367,952	1,469,188	2,434,447	93,688	1,327	97.9
	収入済額	39,185,321	17,715,806	17,146,991	352,760	1,469,188	2,405,561	93,688	1,327	
29	調 定 額	39,782,498	17,861,600	17,587,049	387,898	1,396,220	2,453,736	94,724	1,271	98.3
	収入済額	39,097,987	17,377,251	17,423,929	373,726	1,396,220	2,430,866	94,724	1,271	
30	調 定 額	40,931,353	18,804,113	17,785,551	407,760	1,377,252	2,460,896	94,530	1,251	98.7
	収入済額	40,392,711	18,385,098	17,690,322	396,608	1,377,252	2,447,650	94,530	1,251	
令和 元年度	調 定 額	40,346,370	17,704,645	18,271,193	428,308	1,354,853	2,490,895	95,178	1,298	98.8
	収入済額	39,877,842	17,356,357	18,175,501	416,927	1,354,853	2,477,728	95,178	1,298	
2	調 定 額	40,046,818	16,987,874	18,685,836	450,822	1,299,946	2,525,988	95,339	1,013	98.7
	収入済額	39,544,818	16,613,642	18,581,866	441,112	1,299,946	2,511,900	95,339	1,013	
3	調 定 額	38,825,605	16,069,952	18,262,505	467,655	1,418,460	2,506,685	95,248	5,100	98.9
	収入済額	38,411,421	15,745,620	18,191,887	458,023	1,418,460	2,497,083	95,248	5,100	
4	調 定 額	41,173,083	17,368,815	19,100,317	497,897	1,484,584	2,616,806	96,526	8,138	99.0
	収入済額	40,759,861	17,047,536	19,027,498	488,769	1,484,584	2,606,810	96,526	8,138	
5	調 定 額	40,785,761	16,835,321	19,258,830	507,420	1,417,230	2,662,693	96,736	7,531	98.9
	収入済額	40,356,969	16,501,695	19,181,549	500,179	1,417,230	2,652,049	96,736	7,531	
6	調 定 額	41,721,478	17,563,806	19,477,010	530,957	1,315,175	2,729,344	96,897	8,289	98.9
	収入済額	41,244,755	17,173,690	19,407,552	523,482	1,315,175	2,719,670	96,897	8,289	

(資料：財政課)

16-8 市債の状況

(1) 市債目的別残高一覧表

(単位：千円)

区分	目的別債目	令和4年度末	5年度末	6年度末
一般会計債	総務債	207,672	152,205	114,320
	民生債	1,939,941	1,660,893	1,343,964
	衛生債	268,466	201,621	134,595
	農林水産債	0	0	0
	土木債	6,390,575	5,472,014	4,671,703
	公営住宅債	658,906	620,703	720,798
	消防債	0	0	0
	教育債	6,471,018	6,342,509	6,227,138
	災害復旧債	0	0	0
	その他の債	486,728	230,905	75,306
	小計	16,423,306	14,680,850	13,287,824
会計特別債	有料駐車場事業債	8,973	4,492	0
	桜井区画整理事業債	0	0	0
	小計	8,973	4,492	0
会計企業債	上水道事業債	605,673	731,440	906,156
	下水道事業債	14,023,329	13,589,501	13,240,575
	小計	14,629,002	14,320,941	14,146,731
総計		31,061,281	29,006,283	27,434,555

(資料：財政課)

(2) 令和6年度末市債借入先別残高一覧表

(単位：千円)

借入先	会計 一般会計債	有料駐車場 事業債	桜井区画 整理事業債	上水道 事業債	下水道 事業債	総計
財政融資資金	165,398	0	0	562,722	5,195,351	5,923,471
旧郵貯資金	50,204	0	0	0	0	50,204
旧簡保資金	382,272	0	0	0	2,570,786	2,953,058
地方公共団体 金融機構	0	0	0	343,434	5,473,718	5,817,152
銀行	0	0	0	0	0	0
信用金庫	11,432,050	0	0	0	0	11,432,050
農協	1,257,900	0	0	0	0	1,257,900
市町村協 会	0	0	0	0	0	0
共済組合等	0	0	0	0	720	720
計	13,287,824	0	0	906,156	13,240,575	27,434,555

(資料：財政課)

16－9 永久選挙人名簿登録者数

登録年月日	確定登録者数			投票区数
	総数	男	女	
平成28. 9. 2	146,523	75,143	71,380	46
※29. 9. 1	147,596	75,779	71,817	46
30. 9. 3	148,671	76,223	72,448	46
令和元. 9. 2	149,457	76,672	72,785	46
2. 9. 1	150,396	77,163	73,233	46
3. 9. 1	150,544	77,228	73,316	46
4. 9. 1	150,630	77,250	73,380	45
5. 9. 1	150,346	77,013	73,333	45
6. 9. 1	150,091	76,825	73,266	45
7. 9. 1	150,167	76,745	73,422	45

※H29～公職選挙法改正により登録日変更

(資料：選挙管理委員会)

16－10 選挙投票状況

選挙名	執行年月日	選挙当日有権者数	投票者数	投票率(%)
衆議院議員総選挙	平成 8. 10. 20	112,948	67,878	60.10
	12. 6. 25	120,726	82,010	67.93
	15. 11. 9	125,976	84,866	67.37
	17. 9. 11	129,026	94,014	72.86
	21. 8. 30	135,497	103,663	76.51
	24. 12. 16	138,569	92,128	66.49
	26. 12. 14	140,991	88,183	62.55
	29. 10. 22	147,426	91,958	62.38
	令和 3. 10. 31	150,305	95,114	63.28
	6. 10. 27	149,847	92,114	61.47
参議院議員通常選挙	平成10. 7. 12	117,067	71,439	61.02
	13. 7. 29	122,515	74,565	60.86
	16. 7. 11	126,757	75,859	59.85
	19. 7. 29	132,553	86,220	65.05
	22. 7. 11	136,223	87,932	64.55
	25. 7. 21	139,359	84,090	60.34
	28. 7. 10	145,942	90,752	62.18
	令和元. 7. 21	149,203	83,251	55.80
	4. 7. 10	150,177	89,996	59.93
	7. 7. 20	149,735	98,495	65.78
参議院議員選挙区補欠選挙	昭和50. 4. 27	71,285	62,047	87.04
参議院議員選挙区再選挙	平成 2. 11. 4	99,380	40,349	40.60
参議院議員選挙区再選挙	平成 6. 9. 11	108,338	49,296	45.50
愛知県知事選挙	昭和62. 2. 1	91,176	50,082	54.93
	平成 3. 2. 3	99,711	37,827	37.94
	7. 2. 5	109,093	37,838	34.68
	11. 2. 7	118,186	51,454	43.54
	15. 2. 2	124,482	70,694	56.79
	19. 2. 4	131,228	75,894	57.83
	23. 2. 6	136,432	88,472	64.85
	27. 2. 1	140,436	72,490	51.62
	31. 2. 3	148,220	79,352	53.54
	令和 5. 2. 5	148,703	75,741	50.93
愛知県議会議員一般選挙	昭和62. 4. 12	91,466	48,987	53.56
	平成 3. 4. 7	100,024	無投票	—
	7. 4. 9	109,393	無投票	—
	11. 4. 11	118,189	無投票	—
	15. 4. 13	124,508	65,079	52.27
	19. 4. 8	131,104	無投票	—
	23. 4. 10	136,300	71,710	52.61
	27. 4. 12	140,200	無投票	—
	31. 4. 7	147,874	無投票	—
	令和 5. 4. 9	148,017	66,388	44.85
安城市長選挙	昭和62. 2. 1	90,596	50,030	55.22
	平成 3. 2. 3	98,946	無投票	—
	7. 2. 5	108,436	無投票	—
	11. 2. 7	117,392	無投票	—
	15. 2. 2	123,633	70,499	57.02
	19. 2. 4	130,235	無投票	—
	23. 2. 6	135,458	87,449	64.56
	27. 2. 1	139,467	70,861	50.81
	31. 2. 3	147,130	78,358	53.26
	令和 5. 2. 5	148,510	75,068	50.55
安城市議会議員一般選挙	昭和62. 4. 26	90,638	71,221	78.58
	平成 3. 4. 21	98,903	71,453	72.25
	7. 4. 23	108,250	74,767	69.07
	11. 4. 25	117,158	79,124	67.54
	15. 4. 27	123,376	75,719	61.37
	19. 4. 22	129,834	81,452	62.74
	23. 4. 24	135,350	79,174	58.50
	27. 4. 26	139,104	76,743	55.17
	31. 4. 21	146,411	77,480	52.92
	令和 5. 4. 23	147,802	75,530	51.10

(資料：選挙管理委員会)

16—11 市議会の状況

(各年中)

年 次	招集回数		提出議案数						請願陳情 件 数
			総数		市長提出		議員提出		
	定例会	臨時会	定例会	臨時会	定例会	臨時会	定例会	臨時会	
令和2年	4(79)	3(3)	120	20	118	18	2	2	40
3	4(92)	3(3)	109	11	103	11	6	0	31
4	4(89)	2(2)	120	9	114	9	6	0	4
5	4(90)	1(1)	119	12	106	12	13	0	4
6	4(92)	3(3)	117	13	110	12	7	1	1

備考 招集回数の()は、会期日数

(資料：議会事務局)

16—12 市議会各委員会の状況

(各年中)

年次	委員会名 委員数 開催回数	常任委員会					議会 会営	特別委員会				
		総務 企画	経福 福祉	市民 文教	建設			低炭素 社会推進	シティプロ モーション・ 交流人口拡大	まちづくり	健康都市 研究	決算
平成31年 (改選前)	委員数 開催回数	7 1	7 4	7 1	6 2		8 3		10 1	11 1		

第17回安城市議会議員一般選挙（議員定数28）

年次	委員会名 委員数 開催回数	常任委員会					議会 会営	特別委員会				
		総務 企画	福祉 環境	市民 文教	産業 建設			戦略的 モビリティ マネジメント	未来型 施設整備 研究	自治体 D X 推進	懲罰	決算
令和元年 (改選後)	委員数 開催回数	6 10	7 7	7 8	7 6		8 9	9 2	10 2			26 6
2 (1～3月)	委員数 開催回数	6 1	7 2	7 1	7 2		8 5	9 0	10 0			
年次	委員会名 委員数 開催回数	常任委員会					議会 会営	特別委員会				
		総務 企画	健康 福祉	市民 文教	産業 建設			戦略的 モビリティ マネジメント	未来型 施設整備 研究	自治体 D X 推進	懲罰	決算
令和2年 (4～12月)	委員数 開催回数	6 7	7 7	7 6	7 8		8 15	9 2	10 1			26 6
3	委員数 開催回数	6 11	7 7	7 7	7 10		8 25	9 1	10 3 9 0	7 3	8 4	26 6
4	委員数 開催回数	6 7	7 7	7 5	7 12		8 18	9 2	9 1	7 1	8 4	26 6
5 (改選前)	委員数 開催回数	6 1	7 2	7 1	7 3		8 5			7 1		

第18回安城市議会議員一般選挙（議員定数28）

年次	委員会名 委員数 開催回数	常任委員会				議会 会営	特別委員会		
		総務 企画	健康 福祉	市民 文教	産業 建設		未来型 スマート まちづくり	少子化対策	決算
令和5年 (改選後)	委員数 開催回数	6 11	7 8	7 8	7 8	8 9	11 2	11 2	26 6
6	委員数 開催回数	6(～5/13) 7(5/13～)	7 9	7(～5/13) 6(5/13～)	7 11	8 14	11 1	11 2	26 6

備考 常任委員会開催回数に部会を含む。市内巡視及び行政調査を除く。

(資料：議会事務局)

令和3年6月25日に、未来型施設整備研究特別委員会の定数を10人から9人に変更

16—13 窓口事務取扱数

区 分	令和5年度	6 年 度							
	計	計	本 庁	桜井支所	明祥支所	北部支所	窓口センター	コンビニ	総合斎苑
戸籍証明書交付数	56,739	62,241	35,224	3,217	2,007	2,756	14,663	4,374	0
住民票関係交付数	87,928	88,744	48,360	4,779	2,545	4,370	7,091	21,577	22
印鑑証明書交付数	52,524	51,651	19,584	3,798	2,531	4,075	4,738	16,925	0
住民基本台帳閲覧件数	14	18	18	0	0	0	0	0	0
印 鑑 登 録 数	6,475	6,370	4,486	390	215	437	842	0	0
臨時運行許可数	595	594	594	0	0	0	0	0	0
税証明等交付・閲覧数	43,227	42,314	30,559	2,474	1,520	2,623	3,682	1,456	0
小 計	247,502	251,932	138,825	14,658	8,818	14,261	31,016	44,332	22
出 生 届	1,714	1,635	1,591	12	11	21	0		
死 亡 届	1,932	2,018	1,425	135	37	90	331		
婚 姻 届	1,678	1,807	1,777	9	6	15	0		
離 婚 届	364	409	400	5	2	2	0		
転 籍 届	863	905	796	62	21	26	0		
そ の 他 の 届	796	883	855	10	10	8	0		
小 計	7,347	7,657	6,844	233	87	162	331	0	0
合 計	254,849	259,589	145,669	14,891	8,905	14,423	31,347	44,332	22

区 分	令和5年度	6年度
転 入 届	8,292	8,367
転 居 届	2,637	2,676
転 出 届	8,175	8,201
合 計	19,104	19,244

備考 転入届、転居届及び転出届は、本庁及び支所別の集計なし

おくやみ窓口	令和5年度	6年度
予約受付	744	862
当日対応	624	684

(資料：市民課)

16—14 市民相談件数

(令和6年度)

相 談 内 容		件数	相 談 内 容		件数	相 談 内 容		件数
家庭・家族	離 婚 ・ 夫 婦	98	一消費生活生活	契 約 ・ 貸 借	40	生活労働環境	相 隣 問 題	79
	親 子 ・ 兄 弟	88		金 銭 貸 借	24		労 働 ・ 雇 用	16
	医 療 ・ 精 神 衛 生	30		交 通 問 題	8		市 へ の 要 望	15
	そ の 他	33		そ の 他	40		そ の 他	33

相 談 内 容		件数	相 談 内 容		件数
財産・遺産	相 続 ・ 贈 与	222	公法関係	行 政 ・ 制 度	23
	遺 言 ・ 遺 贈	33		権 利 ・ 請 求	50
	借 地 ・ 借 家	18		そ の 他	63
	そ の 他	32		合 計	945

(資料：市民安全課)

17 市民所得

17-1 所得水準等比較表

区 分	人 口 〔10月1日現在〕 人	総就業者 (従業地) 人	経 済 活動別 総生産 百万円	市民所得 百万円	家計所得 百万円	人口1人当たり		就 業 者 1人当たり 純 生 産 千円
						市民所得 千円	家計所得 千円	
令和3年度	187,381	114,142	1,388,450	674,020	707,131	3,597	3,774	5,926
4	186,838	112,138	1,348,331	665,867	703,811	3,564	3,767	6,625
対前年度 増加率(%)	△ 0.3	△ 1.8	△ 2.9	△ 1.2	△ 0.5	△ 0.9	△ 0.2	11.8

備考 推計結果は、過去に遡及して改定

(資料：あいちの市町村民経済計算)

17-2 経済活動別市内総生産

(単位：百万円、%)

区 分	令和3年度(構成比)	4年度(構成比)	対前年度増加率
1 農 業	4,089 (0.3)	4,306 (0.3)	5.3
2 林 業	2 (0.0)	3 (0.0)	50
3 水 産 業	1 (0.0)	1 (0.0)	0.0
4 鉱 業	323 (0.0)	235 (0.0)	△ 27.2
5 製 造 業	919,042 (66.2)	876,396 (65.0)	△ 4.6
6 電気・ガス・水道・廃棄物処理業	18,246 (1.3)	20,203 (1.5)	10.7
7 建 設 業	33,440 (2.4)	32,813 (2.4)	△ 1.9
8 卸 売 ・ 小 売 業	74,568 (5.4)	74,584 (5.5)	0.0
9 運 輸 ・ 郵 便 業	41,468 (3.0)	39,892 (3.0)	△ 3.8
10 宿泊・飲食サービス業	18,718 (1.3)	20,311 (1.5)	8.5
11 情 報 通 信 業	17,160 (1.2)	19,418 (1.4)	13.2
12 金 融 ・ 保 険 業	11,440 (0.8)	9,573 (0.7)	△ 16.3
13 不 動 産 業	81,861 (5.9)	82,759 (6.1)	1.1
14 専門・科学技術・業務支援サービス業	44,205 (3.2)	44,066 (3.3)	△ 0.3
15 公 務	11,798 (0.8)	12,088 (0.9)	2.5
16 教 育	18,485 (1.3)	18,472 (1.4)	△ 0.1
17 保 健 衛 生 ・ 社 会 事 業	61,736 (4.4)	61,860 (4.6)	0.2
18 そ の 他 の サ ー ビ ス	31,870 (2.3)	31,352 (2.3)	△ 1.6
市 町 村 内 総 生 産	1,388,450 (100.0)	1,348,331 (100.0)	△ 2.90

備考 推計結果は、過去に遡及して改定

(資料：あいちの市町村民経済計算)

17-3 市民所得の分配

(単位：百万円、%)

区 分	令和3年度 (構成比)	令和4年度 (構成比)	対前年度増加率
1 雇 用 者 報 酬	485,850 (72.1)	487,133 (73.2)	0.3
(1) 賃 金 ・ 俸 給	415,516 (61.6)	414,989 (62.3)	△ 0.1
(2) 雇 主 の 現 実 社 会 負 担	70,353 (10.4)	71,197 (10.7)	1.2
(3) 雇 主 の 帰 属 社 会 負 担	△ 19 (0.0)	947 (0.1)	-
2 財 産 所 得	41,706 (6.2)	42,999 (6.5)	3.1
(1) 一 般 政 府	346 (0.1)	388 (0.1)	-
(2) 対 家 計 民 間 非 営 利 団 体	289 (0.0)	331 (0.0)	14.5
(3) 家 計	41,071 (6.1)	42,280 (6.3)	2.9
a 利 子	7,144 (1.1)	7,965 (1.2)	11.5
b 配 当	16,427 (2.4)	15,941 (2.4)	△ 3.0
c そ の 他 の 投 資 所 得	14,487 (2.1)	15,074 (2.3)	4.1
d 賃 貸 料	3,014 (0.4)	3,299 (0.5)	9.5
3 企 業 所 得	146,464 (21.7)	135,735 (20.4)	△ 7.3
(1) 民 間 法 人 企 業	90,474 (13.4)	83,852 (12.6)	△ 7.3
(2) 公 的 企 業	3,591 (0.5)	2,143 (0.3)	△ 40.3
(3) 個 人 企 業	52,399 (7.8)	49,741 (7.5)	△ 5.1
a 農 林 水 産 業	1,306 (0.2)	1,453 (0.2)	11.3
b そ の 他 の 産 業	18,345 (2.7)	17,480 (2.6)	△ 4.7
c 持 家	32,748 (4.9)	30,808 (4.6)	△ 5.9
市 民 所 得	674,020 (100.0)	665,867 (100.0)	△ 1.2

備考 推計結果は、過去に遡及して改定

(資料：あいちの市町村民経済計算)

17-4 家計所得

(単位：百万円、%)

区 分	令和3年度 (構成比)	令和4年度 (構成比)	対前年度増加率
1 雇 用 者 報 酬	485,850 (68.7)	487,133 (69.2)	0.3
2 営 業 余 剰 ・ 混 合 所 得	52,368 (7.4)	49,451 (7.0)	△ 5.6
3 財 産 所 得	41,486 (5.9)	42,654 (6.1)	2.8
(1) 利 子	7,558 (1.1)	8,339 (1.2)	10.3
(2) 配 当	16,427 (2.3)	15,941 (2.3)	△ 3.0
(3) そ の 他 の 投 資 所 得	14,487 (2.0)	15,074 (2.1)	4.1
(4) 賃 貸 料	3,014 (0.4)	3,299 (0.5)	9.5
4 社 会 給 付	115,683 (16.4)	111,047 (15.8)	△ 4.0
(1) 現金による社会保障給付	79,273 (11.2)	78,451 (11.1)	△ 1.0
(2) その他の社会保険年金給付	15,962 (2.3)	15,087 (2.1)	△ 5.5
(3) その他の社会保険非年金給付	3,821 (0.5)	3,748 (0.5)	△ 1.9
(4) 社 会 扶 助 給 付	16,627 (2.4)	13,761 (2.0)	△ 17.2
5 そ の 他 の 経 常 移 転	13,436 (1.9)	13,583 (1.9)	1.1
6 年 金 受 給 権 の 変 動 調 整	△ 1,693 (△0.2)	△ 56 (△0.0)	-
市 民 家 計 所 得	707,131 (100.0)	703,811 (100.0)	△ 0.5

備考 推計結果は、過去に遡及して改定

(資料：あいちの市町村民経済計算)

18 付 録

18-1 市域の変遷

明治39年5月1日（1906）町制施行以来、明治用水の流れと共にたゆみない歩みを続けて来た安城町は、昭和27年5月5日（1952）をもって県下13番目の市として発足しました。以下は、その後の市域の変遷です。

「①」昭和27年5月5日発足当時の市域は、旧安城町の区域と同様で39.95km²人口37,000余人でした。

「②」「③」昭和30年4月1日、旧明治村和泉、石井、城ヶ入、根崎、東端及び榎前の各地区15.28km²並びに旧依佐美村高棚、二本木及び井杭山地区9.89km²を合併し、市域65.12km²人口52,481人でした。

「④」昭和35年1月1日、旧矢作地区である尾崎、柿碕、橋目、宇頭茶屋及び河野の5地区3.12km²を編入し、市域68.24km²人口56,167人でした。

「⑤」昭和42年4月1日碧海郡桜井町17.43km²が合併し、市域85.67km²人口81,160人となりました。

*平成元年11月10日建設省国土地理院の公示により市域面積が85.67km²から86.01km²に変更されました。

*平成27年1月国土交通省国土地理院の「平成26年全国都道府県市区町村別面積調」公表により市域面積が86.01km²から86.05km²に変更されました。

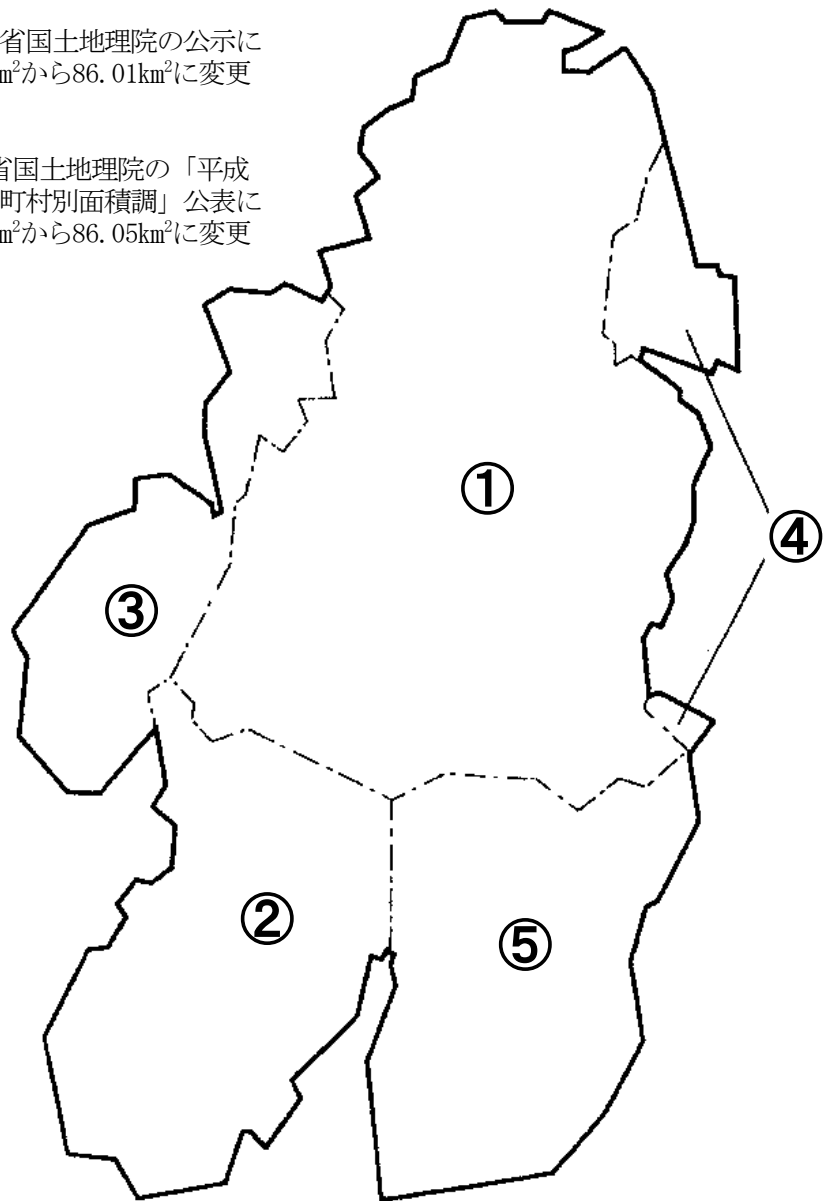

18—2 県下各市の現勢

区 分	面積 (km ²)	人 口					事 業 所	
		世帯数	総 数	男	女	人口密度 (1 km ² 当たり)	事業所数	従業者数
愛知県	5, 173. 23	3, 387, 833	7, 448, 620	3, 708, 989	3, 739, 631	1, 439. 8	299, 232	3, 818, 542
名古屋市	326. 46	1, 182, 555	2, 329, 646	1, 142, 897	1, 186, 749	7, 136. 1	117, 344	1, 450, 337
豊橋市	262. 02	156, 257	361, 091	180, 400	180, 691	1, 378. 1	14, 350	164, 058
岡崎市	387. 20	163, 693	379, 885	190, 912	188, 973	981. 1	13, 121	165, 945
一宮市	113. 82	158, 496	371, 520	180, 320	191, 200	3, 264. 1	15, 723	140, 911
瀬戸市	111. 40	53, 836	124, 447	60, 936	63, 511	1, 117. 1	4, 401	46, 247
半田市	47. 42	50, 382	114, 130	57, 615	56, 515	2, 406. 8	4, 667	57, 224
春日井市	92. 78	135, 254	302, 803	148, 955	153, 848	3, 263. 7	9, 788	111, 307
豊川市	161. 14	76, 625	183, 322	91, 089	92, 233	1, 137. 7	6, 545	78, 350
津島市	25. 09	25, 165	58, 450	28, 431	30, 019	2, 329. 6	2, 675	27, 539
碧南市	36. 68	29, 587	71, 571	36, 862	34, 709	1, 951. 2	2, 888	35, 859
刈谷市	50. 39	70, 244	153, 657	79, 888	73, 769	3, 049. 4	5, 169	117, 314
豊田市	918. 32	184, 631	414, 383	216, 960	197, 423	451. 2	12, 721	247, 911
安城市	86. 05	78, 622	185, 351	94, 551	90, 800	2, 154. 0	6, 341	107, 931
西尾市	161. 22	65, 603	166, 793	84, 313	82, 480	1, 034. 6	6, 526	84, 341
蒲郡市	56. 96	31, 847	76, 935	38, 005	38, 930	1, 350. 7	3, 371	32, 958
犬山市	74. 90	30, 132	70, 689	34, 977	35, 712	943. 8	2, 433	31, 904
常滑市	55. 90	26, 060	58, 170	28, 347	29, 823	1, 040. 6	2, 488	29, 031
江南市	30. 20	40, 386	95, 820	46, 710	49, 110	3, 172. 8	3, 052	29, 009
小牧市	62. 81	64, 846	145, 029	73, 211	71, 818	2, 309. 0	6, 267	106, 426
稲沢市	79. 35	53, 857	130, 871	64, 402	66, 469	1, 649. 3	4, 348	63, 402
新城市	499. 23	16, 641	40, 920	20, 365	20, 555	82. 0	1, 937	18, 731
東海市	43. 43	50, 392	112, 279	57, 943	54, 336	2, 585. 3	3, 912	60, 069
大府市	33. 66	39, 785	93, 273	47, 207	46, 066	2, 771. 0	3, 239	49, 471
知多市	45. 90	35, 169	81, 739	40, 896	40, 843	1, 780. 8	2, 114	20, 235
知立市	16. 31	33, 261	72, 468	38, 150	34, 318	4, 443. 2	1, 856	24, 713
尾張旭市	21. 03	35, 594	82, 905	40, 297	42, 608	3, 942. 2	2, 485	23, 688
高浜市	13. 11	19, 218	45, 877	23, 803	22, 074	3, 499. 4	1, 480	21, 945
岩倉市	10. 47	22, 543	47, 649	23, 688	23, 961	4, 551. 0	1, 464	14, 538
豊明市	23. 22	30, 381	68, 135	34, 439	33, 696	2, 934. 3	2, 145	28, 656
日進市	34. 91	38, 894	93, 384	46, 055	47, 329	2, 675. 0	2, 593	30, 868
田原市	191. 11	22, 603	56, 487	29, 229	27, 258	295. 6	2, 230	30, 094
愛西市	66. 68	22, 626	58, 314	28, 348	29, 966	874. 5	2, 012	17, 830
清須市	17. 35	30, 274	66, 738	33, 348	33, 390	3, 846. 6	2, 517	28, 969
北名古屋市	18. 37	37, 566	85, 964	42, 475	43, 489	4, 679. 6	2, 947	32, 493
弥富市	49. 26	17, 939	42, 053	21, 005	21, 048	853. 7	1, 826	22, 293
みよし市	32. 19	25, 633	62, 062	32, 108	29, 954	1, 928. 0	1, 798	33, 410
あま市	27. 49	36, 065	85, 275	42, 082	43, 193	3, 102. 0	2, 529	25, 499
長久手市	21. 55	27, 877	61, 519	29, 752	31, 767	2, 854. 7	1, 887	27, 217
資 料	令和7年 4月1日現在 「全国都道 府県市区 町村別面 積調」 国土交通省 国土地理院	令和 7 年 4 月 1 日 現 在 市 町 村 推 計 人 口					令和3年6月1日現在 経済センサス 活動調査結果	県統計課

工 業			商 業		普 通 会 計		教 育			
事業所数	従業者数	製造品 出荷額等 (万円)	商店数	年間販売額 (百万円)	歳入総額 (千円)	歳出総額 (千円)	小学校		中学校	
							学校数	児童数	学校数	生徒数
14,593	807,694	4,398,796,536	57,458	39,419,914	3,627,634,744	3,497,491,264	965	382,083	440	204,811
3,542	91,740	299,317,118	23,103	25,837,414	1,412,510,019	1,394,832,519	265	109,381	129	58,185
715	34,996	136,374,277	2,907	1,237,818	147,602,140	144,248,485	52	18,595	24	10,351
588	39,375	182,970,831	2,689	919,034	151,859,262	143,415,246	48	20,988	22	11,496
657	20,009	49,018,907	2,646	823,907	139,361,266	134,032,131	42	18,916	20	10,260
337	11,612	39,211,598	826	169,860	47,595,839	44,716,108	17	6,507	9	3,867
248	19,497	87,094,341	908	239,644	48,543,582	45,880,470	14	5,736	7	3,241
595	23,516	73,180,250	1,726	627,757	117,524,007	117,135,077	38	15,672	17	8,600
492	25,759	76,289,498	1,358	285,024	80,243,389	75,547,343	26	9,792	10	5,162
133	4,172	10,461,232	549	139,789	25,745,787	24,256,787	8	2,381	5	1,425
282	15,862	87,632,266	563	92,289	35,204,146	33,370,490	7	3,872	5	2,004
331	47,385	158,213,642	960	734,969	70,111,996	63,598,597	15	8,525	7	4,342
771	114,620	1,469,784,925	2,269	2,052,323	216,937,940	199,838,970	75	21,232	28	11,525
444	39,207	193,208,005	1,205	641,799	75,094,380	69,427,942	21	10,481	8	5,501
478	36,213	156,656,454	1,392	279,348	69,110,187	65,473,883	25	9,300	9	5,115
235	7,777	25,530,991	704	117,730	48,280,353	46,060,219	13	3,626	7	1,962
190	11,635	43,679,322	422	151,743	30,965,683	29,121,889	10	3,219	4	1,790
133	6,019	17,076,958	531	95,578	28,875,968	27,889,644	9	3,376	4	1,833
162	4,423	11,380,056	573	139,517	33,523,160	32,371,306	10	4,808	6	3,297
555	34,928	131,666,096	1,125	691,952	62,988,383	59,446,785	16	7,226	9	3,970
283	18,197	67,406,339	801	428,965	53,508,911	50,545,223	23	6,668	9	3,468
140	8,257	27,873,788	382	54,035	27,711,392	25,386,500	13	1,798	6	1,053
215	17,298	132,642,820	655	479,318	59,874,858	55,244,613	12	6,435	6	3,426
298	22,234	127,428,959	509	187,010	40,507,649	37,863,548	9	5,634	4	2,787
78	4,451	88,400,048	329	75,341	32,453,308	31,151,282	10	4,070	5	2,323
112	4,641	11,922,949	432	170,830	26,341,372	24,325,888	7	3,683	3	1,980
88	4,540	15,773,562	434	115,538	30,249,810	28,787,962	9	4,540	3	2,244
153	11,876	50,002,561	259	47,977	19,093,502	18,643,733	5	2,866	2	1,523
64	2,268	6,860,596	262	70,862	18,563,367	17,776,262	5	2,258	2	1,109
151	6,131	16,804,642	362	105,694	27,316,202	26,141,180	8	3,325	4	1,822
78	3,979	9,844,984	492	182,310	32,941,082	31,008,633	10	6,196	5	2,936
61	10,263	137,151,246	536	102,730	37,298,820	36,162,633	18	2,886	4	1,588
115	3,749	10,269,325	307	50,259	27,228,620	26,100,795	12	2,690	7	1,487
192	7,560	29,069,036	498	311,681	31,504,281	30,250,141	8	3,932	4	1,872
184	6,543	19,645,010	516	209,562	32,268,550	31,267,222	10	4,769	6	2,357
131	4,495	17,205,816	293	123,568	17,988,577	17,315,023	8	2,005	2	1,118
180	15,520	90,283,158	310	258,238	30,153,966	27,786,678	8	3,639	4	1,759
209	6,142	15,267,326	402	82,488	36,439,902	35,398,350	12	4,597	5	2,343
25	915	2,486,074	451	200,101	24,219,840	23,302,132	6	4,385	3	2,098
令和3年6月1日現在			令和3年6月1日現在		令和5年度決算		令和7年5月1日現在			
経済センサス 活動調査結果			経済センサス 活動調査結果		市町村行財政のあらまし		学校基本調査県結果速報			
県統計課			県統計課		県市町村課		県統計課			

18-3 安城市年表

西 暦	年 号	安 城 市 の で き ご と	日 本 と 世 界
BC 8000頃	先土器時代	有舌尖頭器を使う人々、碧海台地でも活動する。	
BC 2500頃	縄文時代	桜井町宮下遺跡付近に人々の群が立ち寄る。 (縄文中期)	
BC 1000頃		上条町小藪遺跡に人々の群が立ち寄る。 (縄文後期)	
BC 500頃		東端貝塚、堀内貝塚できる。このころのムラの跡 (縄文晩期)	
紀元前後	弥生時代	古井遺跡などのムラができ、弥生文化が定着し始める。	
4世紀末	古墳時代	古井の塚越古墳できる。	
5世紀		市域の生活の中心地は依然として古井遺跡の周辺	
5世紀末		桜井の二子古墳、姫小川古墳できる。	
7世紀 後半		この頃、別郷廃寺できる。	(645) 乙巳の変
710	奈良時代	[平城京遷都]	
8世紀 後半		この頃、寺領廃寺できる。	
741		[諸国に国分寺建設]	
794	平安時代	[平安京遷都]	
1032		この頃、志貴荘できる(現市内東部) 関白藤原頼通の荘園となる。	(1086) 院政
1156		この頃、重原荘できる(現市内北西部)。	
1166		志貴荘、平清盛の荘園となる(平信範、志貴荘下条の支配を命じられる。)。この頃、印内木造薬師如来坐像できる。	
1192	鎌倉時代	[鎌倉幕府成立]	
1221		二階堂元行、重原荘地頭となる。	
1255		朝円「安城御影」を描く。	
1256		顕智、安藤円善のもとに立寄り浄土真宗を布教する。本證寺所蔵「善光寺如来絵伝」「聖徳太子絵伝」「法然上人絵伝」はこの頃できる。	
1333	南北朝時代	[建武の新政]	
1335		矢作川の戦い。足利尊氏と新田義貞が戦い足利勢は敗れ遠江に退却する。	
1338	室町時代	[室町幕府成立]	
1440		この頃、和田遠江守親平、安祥城を築城する。	
1460		藤井村の岩瀬家は、善次郎がこの年初めて瓦製造販売の業を始め、西三河の瓦の元祖となる。	
1467		この頃、蓮如、三河で布教する。玄海万歳を伝え、三河万歳起こる。	応仁の乱

西 暦	年 号	安 城 市 の で き ご と	日 本 と 世 界
1471	室 町 時 代	松平信光、安祥城奪う。	(1560) 桶狭間の戦い
1524		松平清康、安祥城から岡崎城へ移る。	
1547		織田信秀、山崎城を築城する。	
1549		今川・松平連合軍、織田の安祥城を攻める。このとき山崎城、安祥城落城する。	
1563		三河一向一揆起こる。	
1570		徳川家康、浜松城に移る。	
1573	安土桃山時代	[室町幕府滅亡]	(1600) 関ヶ原の戦い
1583		石川丈山、和泉で生まれる。	
1589		大岡などで家康の検地行われる。	
1590		篠目、箕輪で太閤検地行われる。	
1603	江 戸 時 代	[江戸幕府成立]	(1716) 享保の改革 ～1735 (1786) 天明のききん (1787) 寛政の改革 ～1793
1604		赤松、堀内、河野、安城、野寺、桜井、寺領、城ヶ入、白山社領、大岡等各村で検地実施（いわゆる慶長検地）	
1605		矢作新川の開さく始まる。西蓮寺の南蛮屏風はこの頃できる。	
1649		別郷、山崎、高木各村、岡崎藩による検地を受ける。	
1654		安城村、旗本稲垣昭友の所領となる。	
1663		この頃、本證寺の現本堂できる。	
1674		この頃、大浜茶屋村庄屋柴田助太夫助郷免除を願い出て刑死する。	
1681		里村などの諸村と上野村などの鷲蔵池論争に幕府評定所の裁決下る。	
1698		安城村、旗本久永氏の知行となり、安城陣屋置かれる。（幕末まで続く。）	
1702		高棚村絵図できる。	
1724		山崎村の大清水をめぐる争論起こる。	
1767		大雨により矢作川堤防が切れ、安城村にも入水	
1779		大雨による水害。特に綿は不作。安城村中川寛右衛門年貢の減免を願い切腹する。	
1789		寺領村松崎与右衛門行乗、桜井神社に算額を奉納する。	
1792		了雲院、安祥城址に移転	
1797		本多忠高碑建てられる。	
1807		石川喜平、関流の算法家清水幸三郎に入門	

西 暦	年 号	安 城 市 の で き ご と	日 本 と 世 界
1827	江戸時代	都築弥厚、新開計画を幕府勘定奉行所に出願	
1833		都築弥厚、新開の許可を受けたが、同年病死	(1841)天保の改革 ～1843
1843		大浜茶屋、商いの営業者の調査実施	(1853)ペリー浦賀来航
1867		山崎村、榎前村で御札降る。	
1868	明治元年	[明治維新] 岡本兵松、都築弥厚の計画継承願い出る。	
1871		大浜騒動起こる。	(1872)太陽暦の採用
1878		碧海郡の成立	
1879		明治用水工事始まる(伊予田与八郎、岡本兵松ら工事に参画)。	
1880		明治用水、今村の上倉池まで開通	
1885		明治用水全面通水	
1891		国鉄安城駅の開設	(1889)東海道本線 東京神戸間開通 大日本帝国憲法 発布
1895		松坂啓蔵、安城で梨栽培を始める。	(1894)日清戦争
1901		杉浦源右衛門を中心とする継年期運動が成功する。県立農林学校創立。山崎延吉初代校長として赴任	
1903		県立農事試験場が安城に置かれる。	
1904		追田悪水工事始まる。	日露戦争
1905		この頃から福釜で「足踏み」織布機械が用いられる。	
1906		安城村、平貴村、里村、今村、箕輪村、福釜村、赤松村、古井村及び長崎村篠目を合わせて「碧海郡安城町」(面積39.95km ² 、人口14,739人)できる。	
1907		梨の大敵黒すす病が発生、大打撃を受ける。	
1908		安城町内最初の養鶏組合「今養鶏販売組合」が発足する。	
1910		知立警察署安城町に移転	
1911		各戸に電灯が与えられる。	
1912		寺部だい、安城裁縫学校(現安城学園)を開校	
1914		碧海郡役所を知立から安城に移転	(1914)第一次世界大戦 開戦
1915		時田栄吉、池浦で二十世紀梨を栽植	
1916		この頃、市街を区画し、本町、本通り、栄町、朝日町、御幸、花ノ木、末広の町名を定める。	
1917		この頃、梨栽培が安城町全域に及ぶ。	ロシア革命
1919		「安城町誌」発刊	

西 暦	年 号	安 城 市 の で き ご と	日 本 と 世 界
1921	大 正10 年	安城町立安城高等女学校開校(現県立安城高校) (翌年県立に移管)	
1923	12	愛知電鉄(現名鉄本線)知立・東岡崎間開通、今村駅設置	関東大震災
1924	13	この頃から安城は、「日本デンマーク」と呼ばれる。 日本デンマーク農業は、1939年ごろまで	
1925	14	この頃の人口増加、特に女性の増加が著しい。 帝国製糸など製糸業が盛んになったため。	普通選挙法成立
1926	15	碧海電鉄(現名鉄西尾線)開通。北安城駅・南安城駅・碧海 古井駅・碧海堀内駅・碧海桜井駅開設	
1927	昭 和 2 年	安城町農会会館竣工。農民館として1967年まで親しまれる。	(1929)世界恐慌
1931	6	まゆの集荷量3万1853貫で最高となる。	満州事変
1932	7	産業組合の活動が盛んになる。	(1933)米・ニューディール政策
1935	10	更生病院設置 この頃、幼児教育は、農繁期託児所の形で普及。	(1936)2・26事件
1938	13	新美南吉、安城高等女学校に赴任	(1939)第二次世界大戦 開戦
1944	19	東南海地震	(1941)太平洋戦争開戦
1945	20	三河地震	終戦
1946	21	安城文化協会設立 第一回安美展開催	農地改革 戦後第1回衆議院議員 総選挙
1947	22	農地改革に伴う農地の買収始まる。	義務教育制度六・三制に 日本国憲法施行
1948	23	安城町商工会発足	
1949	24	第1回安城町発展祭行われる。	中華人民共和国成立
1950	25	第5回国民体育大会ソフトボール大会、安城公園競技場で 開催 名古屋大学農学部開設	
1951	26	倉敷紡績誘致	
1952	27	(5月5日)市制施行「安城町から安城市へ」 面積39.95km ² 人口37,704人 県下13番目の市 ラジオ普及率全国一 ① 安城市 88% ② 刈谷市 83.3% ③ 長野市 82.6%	サンフランシスコ講和 条約発効
1953	28	30年振りの大雪、市内積雪量24.9cm 青年大学を開設 安城商工会議所・安城土地改良区が発足	奄美大島返還 テレビ放送開始
1954	29	第1回目の安城七夕まつりが始まる。 市内で初の土地区画整理事業が始まる。	
1955	30	(4月1日)明治村和泉、榎前、石井、城ヶ入、根崎及び東端 の各地区並びに佐佐美村高棚、二本木及び井杭山地区を合併 面積65.12km ² 人口52,481人 山崎須徳館が完成	

西 暦	年 号	安 城 市 の で き ご と	日 本 と 世 界
1956	昭 和 31 年	安城市勤労会館を開設	国連加盟
1957	32	畜産日本一として市に農林大臣賞 安城電報電話局が完成	国際地球観測年 第1号原子炉完成
1958	33	国民健康保険事業がスタート (被保険者29,948人) 電話が自動式になる(加入者数1,500)。	1万円札発行
1959	34	伊勢湾台風—安城市も大きな被害を受ける。	皇太子ご成婚
1960	35	(1月1日)旧矢作の尾崎、柿碕、橋目、宇頭茶屋及び河野地区を合併 面積68.24km ² 人口56,167人 工場誘致条例制定(この年13工場が、その後も活発に誘致、合わせて50数社が進出)—昭和43年改正、同44年廃止 初の市営プールが錦町にできる。 安城神社境内に市結婚式場ができる。—昭和48年婦人会館完成により移転 市章を制定	
1961	36	市民が選ぶ五大ニュースより ① めざましい工場誘致 ② 御幸町大火(9棟全焼) ③ 県営住宅の建設進む(秋葉225戸) ④ 志貴小学校開校 ⑤ 国鉄(現東海旅客鉄道)新幹線着工	ガガーリン人類初の宇宙飛行 第2室戸台風
1962	37	市制施行10周年を迎える。 東海道本線との立体交差「安城地下道」(御幸本町)が開通 各町の住民組合が「町内会」としてスタート 市街地(桜町の県道十字路)に初の信号機が設置される。 梨狩り始まる(池浦町)。安城の観光の一つとなる。	国鉄三河島事故 メートル法施行
1963	38	安城市農協が誕生(市内20農協が統合合併)事業量では全国一 市消防署に救急車登場、救急活動が始まる。 中学校でミルク給食始まる。 古井団地完成	ケネディ大統領暗殺
1964	39	農業構造改善事業がスタート 新住居表示を実施する。	東京オリンピック 東海道新幹線開通
1965	40	南部給食センターが完成。その後昭和43年北部給食センター、45年中部給食センターが完成 総合運動公園の整備が7年計画で始まる。 (陸上競技場、野球場等が逐次整備される。) 農協有線放送が開設 和泉町に老人ホームが開所(定員50人) 和泉町に衛生センターが完成	名神高速道路全線開通
1966	41	国鉄東刈谷駅できる。 名大農学部が移転—跡地は現在の総合運動公園 東栄町地内国道1号線に市内初の横断歩道橋ができる。 市役所の現在の本庁舎(3階建)が完成	航空機事故続発 松代群発地震
1967	42	(4月1日)碧海郡桜井町を合併 面積35.67km ² (県下8位) (測定方法の変更により平成元年に86.01km ² に改められる。) 人口81,160人(県下9位) 図書館新装、巡回文庫「みのり号」がスタート 安城保育園で初の赤ちゃん保育が始まる。 総合運動公園内に青年の家が完成(現青少年の家) 「市民相談室」設置—悩みごとや困りごとの相談 本市最大の住宅団地—県営依佐美団地の一部が完成する。 以後、昭和44年までに計751戸を建設	

西 暦	年 号	安 城 市 の で き ご と	日 本 と 世 界
1968	昭 和 43 年	安城市総合計画策定「農・工・商調和のとれたユニークな都市づくり」を進める。 記念植樹による緑化運動始まる。 北部浄水場が完成	小笠原諸島返還 日本初の心臓移植手術
1969	44	名鉄今村駅に南北地下道が完成(翌年新安城駅と改称) 1日1円の交通災害共済制度がスタート 社会福祉協議会内に善意銀行開設 東栄町に消防署北部出張所ができる。	アポロ11号月へ軟着陸
1970	45	公害対策に力を入れるため公害係を設置―専門担当者を置く(翌46年公害対策課に)。 花ノ木通りに「日曜歩行者天国」誕生 救急車のサイレンが「ウーウーウー」から「ピーポーピーポー」に変わる。 上水道第3次拡張計画スタート 米の生産調整始まる。 稲作転換対策が実施され、転作作物としていちじく等の栽培が導入される。	大阪万国博 日本初の人口衛星「おおすみ」
1971	46	駅前都市改造事業がスタート 安城公園にシカ園、サルの家が完成 和泉町に消防署南部出張所ができる。 安城市史本文編発刊	沖縄返還協定調印
1972	47	市制施行20周年 を迎える。人口も10万人を突破(4月13日) 市の木「クロマツ」市の花「サルビア」を制定 市民憲章を制定 市民会館が完成 安城公園内に「文学の散歩道」完成 総合運動公園の整備完了 作手村に青少年野外センターが完成 この頃から、いちじくの栽培が急速に拡大する。	日中国交正常化声明 札幌冬季オリンピック
1973	48	第2次安城市総合計画策定―「魅力にみちた生きがいのある都市」を目指す。 錦町に市内初の交通公園ができる。 「老人福祉電話」設置 婦人会館完成	第一次石油危機
1974	49	図書館を増築―児童閲覧室や民俗資料展示室ができる。 勤労者体育センターが完成(青少年の家西隣り) 総合運動公園にS Lが設置される	世界人口会議
1975	50	中部小学校区内に市内初の交通少年団が誕生 精神薄弱児通園施設サルビア学園開園 警察署が安城町(現横山町)下毛賀知へ移転 学校開放始まる。 公害監視車を導入 明治緑道「グリーンロード計画」がスタート	国際婦人年 沖縄海洋博
1976	51	県立安城東高校が開校 農村総合整備モデル事業により東端農村公園が完成	ロッキード事件
1977	52	明治緑道、秋葉公園の一部がオープン 休日急病診療所が桜町にオープン 町ぐるみの「ゴミリサイクル運動」始まる(高棚町及び池浦町)。 婦人会館を増築	日韓大陸棚協定成立 SEATO解散
1978	53	県立安城養護学校開校 第3次安城市総合計画策定 安城国道1号線公害対策協議会が組織される。 赤松農村公園開設	日中平和友好条約調印

西 暦	年 号	安 城 市 の で き ご と	日 本 と 世 界
1979	昭 和 54 年	人口12万人を超える。 安城市体育館、総合運動公園の隣地に建設される。 都市施設管理協会の設立 衛生センターに新型ゴミ焼却場が完成 安祥閣が秋葉公園東隣に完成 青少年愛護センターがスタート 駅西駐車場オープン 安城こどもまつり(国際児童年記念行事) 桜井バイパス開通	国際児童年 東京サミット(先進国首脳会議) 第二次石油危機 韓国朴大統領暗殺
1980	55	県道岡崎刈谷線バイパス開通 消防署北部出張所改築完了 桜井公民館完成(初の地区公民館) 無料移動入浴車「さわやか号」がスタート 農村センターが和泉町丁に完成	史上初の衆参両院選挙 ポートピア'81(神戸市)
1981	56	消防署新庁舎が完成 小規模授産施設「ふたば作業所」オープン 名鉄西尾線南安城駅周辺の高架完成 文化センター・中央公民館オープン	国際障害者年 エジプト大統領サダト氏暗殺 南北サミット、メキシコで開催
1982	57	市制施行30周年 を迎える。 米ハンチントンビーチ市と姉妹都市提携を結ぶ。 窓口事務の一部をオンライン化 新しい国鉄(現東海旅客鉄道)安城駅舎完成 消防署南分署が完成 「青少年をすこやかにはぐくむ都市」宣言	ブレジネフ書記長死去
1983	58	第4次安城市総合計画策定 北部公民館が完成 勤労福祉会館改築 篠目中学校が開校 県立安城南高校が開校	臨時行政調査会最終答申 参議院の選挙に新制度(比例代表制)導入 日本海中部地震 M7.7 大韓航空機撃墜事件
1984	59	人口13万人を超える。 新幹線新駅二本木町地内に設置決まる。	
1985	60	市役所北庁舎完成 西部公民館、中央図書館完成	つくば科学博
1986	61	作手高原野外センター改築	東京サミット(先進国首脳会議)
1987	62	し尿処理施設完成 北部給食センター移転新築 保健センター完成 総合運動公園野球場改修	ハレー彗星76年ぶりに接近
1988	63	東海道新幹線三河安城駅開業(3月13日) 作野公民館・児童センター完成 豪アルトナ市との姉妹都市提携を結ぶ。	
1989	平 成 元 年	安城駅自転車駐車場完成 第5次安城市総合計画策定 不燃物減容化施設完成 小川橋、県道桜井中島線開通 老人ホーム移転、デイサービスセンター開所 知立バイパス和泉・城ヶ入区間開通 人口14万人を超える。	昭和天皇崩御 消費税導入 税率3%
1990	2	安祥公民館完成 衣浦東部農業共済事務組合設立	大阪花と緑の博覧会 東西ドイツ統合

西 暦	年 号	安 城 市 の で き ご と	日 本 と 世 界
1991	平 成 3 年	歴史博物館開館 東部公民館完成 総合福祉センター完成 南部公民館完成	湾岸戦争 雲仙普賢岳噴火 バブル経済崩壊 ソ連邦消滅
1992	4	市制施行40周年を迎える。 新しい桜井公民館、堀内公園が完成	地球サミット開催 自衛隊PKO参加
1993	5	ケーブルテレビKATCH安城開局 二本木公民館が完成 下水道利用開始	サッカーJリーグがスタート 非自民連立内閣の成立 冷害によりコメが戦後最悪の不作
1994	6	茶臼山高原野外センター浴室棟オープン 教育センターオープン わかしやち国体開催 豪ホブソンズ・ベイ市と姉妹都市提携	記録的な渇水
1995	7	市民保養事業スタート 中部公民館オープン 第6次安城市総合計画策定 人口15万人を超える。	阪神・淡路大震災
1996	8	昭林公民館オープン 安祥デイサービスセンターオープン 丈山苑が完成	
1997	9	産業文化公園デンパークオープン デンマークのコリング市と友好都市提携 北部福祉センターオープン 環境クリーンセンターごみ焼却施設完成	消費税5%
1998	10	消防署西出張所オープン 安城市リサイクルプラザオープン 西部福祉センターオープン 「地球にやさしい環境都市」宣言	長野冬季オリンピック サッカーワールドカップ 出場
1999	11	安城市総合斎苑完成 安城市社会福祉会館 ハートフルプラザオープン 安城市レジャープール マーメイドパレスオープン 作野福祉センターオープン	
2000	12	消防署北分署新築移転 人口16万人を超える。 「ISO14001」認証取得	東海豪雨 シドニーオリンピック
2001	13	安城市環境基本計画策定 安城市スポーツセンター・ソフトボール場オープン せん定枝リサイクルプラント完成 「人にやさしい交通安全推進都市」宣言	アメリカ同時多発テロ
2002	14	市制施行50周年を迎える。 二本木保育園移設開園 婦人会館閉館 三河安城小学校開校	ソルトレイク冬季オリンピック サッカーワールドカップ 日韓共催大会
2003	15	衣浦東部広域連合設立 第50回安城七夕まつり開催 安城市民ギャラリー及び埋蔵文化財センター完成	イラク戦争 新型肺炎(SARS) アジアで流行
2004	16	「ISO9001」認証取得 2004地球環境米米フォーラム開催	アテネオリンピック 新潟県中越地震 スマトラ島沖地震・インド洋津波災害

西 暦	年 号	安 城 市 の で き ご と	日 本 と 世 界
2005	平 成 17 年	第7次安城市総合計画策定 人口17万人を超える。 市民活動センターオープン	中部国際空港開港 愛知万博 JR福知山線脱線事故 パキスタン地震
2006	18	梨の里小学校開校	トリノ冬季オリンピック サッカーワールドカップ ドイツ大会
2007	19	市役所庁舎の壁面緑化開始	能登半島地震 新潟県中越沖地震
2008	20	桜井小学校移転 桜井福祉センターオープン 中部福祉センターオープン 名鉄南桜井駅開業	北京オリンピック リーマン・ショック
2009	21	アグリライフ支援センターオープン デンマークのコリング市と姉妹都市提携	新型インフルエンザの 流行
2010	22	市民交流センターオープン 人口18万人を超える。 自治基本条例施行	口蹄疫の流行 小惑星探査機「はやぶ さ」帰還
2011	23	子育て支援総合拠点施設「あんぱ〜く」オープン 市民参加条例施行	東日本大震災 サッカー女子ワールドカ ップドイツ大会初優勝
2012	24	市制施行60周年 を迎える。 市民協働推進条例施行	ロンドンオリンピック
2013	25	安祥福祉センターオープン 安城市防災ラジオの整備	アベノミクスによる経済 政策
2014	26	市役所窓口でパスポートの発給事務開始	ソチ冬季オリンピック 消費税8% サッカーワールドカップ ブラジル大会 御嶽山噴火
2015	27	本證寺境内地国指定史跡	平成27年9月関東・東北 豪雨 マイナンバー法施行
2016	28	第8次安城市総合計画策定 明祥プラザオープン	リオデジャネイロオリ ンピック 熊本地震 阿蘇山噴火
2017	29	中心市街地拠点施設（アンフォーレ）オープン	陸上男子100m日本人初9 秒台
2018	30	安城市子ども発達支援センター「あんステップ🎵」オープン	平昌冬季オリンピック 平成30年7月豪雨 北海道胆振東部地震

西 暦	年 号	安 城 市 の で き ご と	日 本 と 世 界
2019	令 和 元 年	人口19万人を超える。	消費税10%
2020	2	第8次安城市総合計画後期計画策定	新型コロナウイルスの流行
2021	3	名鉄新安城駅の自由通路及び橋上駅舎の完成	東京オリンピック2020
2022	4	市制施行70周年 を迎える。	ロシアによるウクライナ侵攻 皆既月食と天王星食 (442年ぶり)
2023	5	第70回安城七夕まつり開催	新型コロナウイルス 5類感染症へ移行 将棋藤井聡太八冠
2024	6	第9次安城市総合計画策定	能登半島地震 パリオリンピック 新紙幣発行
2025	7	平和都市宣言	大阪・関西万博 日本初女性総理大臣誕生

18-4 市内施設案内

名 称	所 在 地	電 話	名 称
【官 公 署 等】		0566	
安 城 市 役 所	桜町18番23号	76-1111(代)	安 城 消 防 署
安 城 市 役 所 明 祥 支 所	和泉町大下38番地1	92-0002	安 城 消 防 署 北 分 署
安 城 市 役 所 桜 井 支 所	桜井町大役田1番地1	99-0861	安 城 消 防 署 南 分 署
安 城 市 役 所 北 部 支 所	里町4丁目12番地4	98-8468	安 城 消 防 署 西 出 張 所
証 明 ・ 旅 券 窓 口 セ ン タ ー	御幸本町504番地1	71-2266	安 城 警 察 署
総 合 斎 苑	赤松町乙菊22番地1	72-6626	安 城 県 税 セ ン タ ー
市 民 会 館	桜町18番28号	75-1151	愛知県衣浦東部保健所安城保健分室
文化センター(へきしんギャラクシープラザ)	桜町17番11号	76-1515	安 城 郵 便 局
青 少 年 の 家	新田町池田上1番地	76-3432	安 城 簡 易 裁 判 所
桜 井 公 民 館	桜井町大役田1番地1	99-3313	安 城 区 検 察 庁
北 部 公 民 館	里町4丁目12番地4	98-3751	愛知県農業共済組合西三河支所
西 部 公 民 館	福釜町釜ヶ淵20番地1	76-9393	安 城 農 業 改 良 普 及 課
作 野 公 民 館	篠目町古林畔26番地	74-3977	愛 知 県 農 業 総 合 試 験 場
安 祥 公 民 館	安城町城堀30番地	77-5070	安 城 農 業 技 術 セ ン タ ー
東 部 公 民 館	大岡町源覚16番地	77-7881	愛 知 県 農 業 教 育 共 同 実 習 所
明 祥 公 民 館	和泉町大下38番地1	92-3521	愛 知 県 西 三 河 水 道 事 務 所
二 本 木 公 民 館	三河安城本町1丁目13番地9	77-8611	新矢作川用水農業水利事務所
中 部 公 民 館	新田町小山西83番地	74-8570	安 城 商 工 会 議 所
昭 和 公 民 館	安城町広美10番地1	77-6688	明 治 用 水 土 地 改 良 区
歴 史 博 物 館	安城町城堀30番地	77-6655	J R 安 城 駅
埋 蔵 文 化 財 セ ン タ ー	安城町城堀30番地	77-4490	J R 新 幹 線 三 河 安 城 駅
市 民 ギ ャ ラ リ ー	安城町城堀30番地	77-6853	J R 三 河 安 城 駅
丈 山 苑	和泉町中本郷180番地1	92-7780	名 鉄 新 安 城 駅
安 祥 閣	安城町馬池97番地1	74-3333	名 鉄 南 安 城 駅
保 健 セ ン タ ー	横山町下毛賀知106番地1	76-1133	名 鉄 桜 井 駅
休 日 夜 間 急 病 診 療 所	横山町下毛賀知106番地1	76-2022	名 鉄 南 桜 井 駅
高 齢 者 生 き が い セ ン タ ー	赤松町大北78番地1	76-1415	あ い ち 中 央 農 業 協 同 組 合
総 合 福 祉 セ ン タ ー	赤松町大北78番地1	77-7888	
北 部 福 祉 セ ン タ ー	東栄町6丁目9番地	97-5000	【学 校】
西 部 福 祉 セ ン タ ー	福釜町西天12番地	72-6616	安 城 中 部 小 学 校
作 野 福 祉 セ ン タ ー	篠目町二タ又27番地1	72-7570	安 城 中 南 部 小 学 校
桜 井 福 祉 セ ン タ ー	桜井町桜西1丁目2番地6	99-7365	安 城 西 部 小 学 校
中 部 福 祉 セ ン タ ー	新田町新栄84番地1	76-0090	安 城 西 東 部 小 学 校
安 祥 福 祉 セ ン タ ー	安城町多門96番地	73-5757	安 城 北 部 小 学 校
明 祥 福 祉 セ ン タ ー	和泉町大下38番地1	92-3641	安 錦 町 小 学 校
社会福祉会館(ハートフルプラザ)	赤松町大北78番地4	77-2941	高 棚 小 学 校
子育て支援総合拠点施設(あんぱ〜く)	大東町8番2号	72-2317	明 和 小 学 校
子ども発達支援センター(あんステップ♪)	城南町2丁目10番地3	77-7795	志 貴 小 学 校
サ ル ビ ア 学 園	城南町2丁目10番地3	77-7797	桜 井 小 学 校
虹 の 家	城南町2丁目9番地20	76-2233	作 野 小 学 校
市 民 交 流 セ ン タ ー	大東町11番3号	71-0601	祥 南 小 学 校
アグリライフ支援センター	石井町辻原131番地2	92-6200	丈 山 小 学 校
堀 内 公 園	堀内町安下1番地1	99-5947	二 本 木 小 学 校
柿田公園管理事務所(エコきち)	里町4丁目12番地4	98-3784	里 町 小 学 校
安城産業文化公園(デンパーク)	赤松町梶1番地	92-7111	桜 町 小 学 校
教 育 セ ン タ ー	横山町下毛賀知13番地1	75-1010	桜 林 小 学 校
南 部 調 理 場	和泉町南梶25番地	92-3669	新 田 小 学 校
北 部 調 理 場	新田町吉池71番地	76-4700	今 池 小 学 校
中 部 調 理 場	福釜町笠松1番地	71-1051	三 河 安 城 小 学 校
体育館(東祥アリーナ安城)	新田町新定山41番地8	75-3535	梨 の 里 小 学 校
レジャープール(マーメイドパレス)	和泉町大下23番地1	92-7351	安 城 南 中 学 校
ス ポ ー ツ セ ン タ ー	新田町新定41番地	75-3545	安 城 北 中 学 校
中心市街地拠点施設(アンフォーレ)	御幸本町504番地1	76-6111	明 祥 中 学 校
浄 水 管 理 事 務 所	浜屋町宮西33番地	98-7340	安 城 西 中 学 校
環 境 ク リ ー ン セ ン タ ー	和泉町大下38番地	92-0178	桜 井 中 学 校
清 掃 事 業 所	堀内町西新田2番地	76-3053	東 山 中 学 校
リ サ イ ク ル プ ラ ザ	赤松町乙菊18番地	76-3053	安 篠 目 中 学 校
せん定枝リサイクルプラント	赤松町東向111番地2	77-4185	県 立 安 城 高 等 学 校
旧 整 備 工 場	桜町22番13号	74-5980	県 立 安 城 農 林 高 等 学 校
現 業 事 務 所	箕輪町昭和18番地	74-4561	県 立 安 城 東 高 等 学 校
安 城 駅 西 駐 車 場	御幸本町5番25号	74-1500	県 立 安 城 南 高 等 学 校
安 城 駅 自 転 車 駐 車 場	御幸本町3番8号	77-0290	県 立 安 城 特 別 支 援 学 校
安 城 駅 北 口 自 転 車 駐 車 場	昭和町1番1号	75-8684	安 城 学 園 高 等 学 校

所 在 地	電 話	名 称	所 在 地	電 話
	0566	【幼稚園・保育園・認定こども園】		0566
横山町浜畔上111番地	75-0119(代)	< 公 立 >	大東町11番30号	76-2714
東栄町5丁目26番地48	97-0119	安 城 保 育 園	今本町8丁目9番地8	97-8609
石井町石原31番地1	92-0119	あ け ぼ の 保 育 園	和泉町北本郷237番地	92-0045
福釜町細湫40番地	72-0119	和 泉 保 育 園	桜井町桜西1丁目2番地6	99-0135
横山町下毛賀知117番地	76-0110	さ く ら 保 育 園	緑町1丁目29番地	76-2262
横山町下毛賀知93番地	76-2101	二 本 木 保 育 園	古井町豊日25番地	76-6452
横山町下毛賀知93番地	75-7441	ゆ た か 保 育 園	大山町1丁目19番地15	74-2950
桜町16番3号	76-3414	錦 保 育 園	篠目町4丁目7番地1	74-3430
横山町毛賀知24番地2	76-3461	作 野 保 育 園	城ヶ入町丸根3番地	92-0046
横山町毛賀知24番地1	76-3278	城 ケ 入 こ ど も 園	大岡町源覚45番地	76-3410
上条町経根19番地1	77-3220	東 部 こ ど も 園	高棚町郷181番地	92-0926
池浦町境目1番地	76-2400	高 棚 こ ど も 園	榎前町北榎5番地1	92-1230
池浦町境目1番地	76-2141	え の き こ ど も 園	寺領町願明85番地	99-1767
池浦町境目1番地	76-2141	三 ッ 川 こ ど も 園		
池浦町丸田172番地1	76-4071	<安城市こども未来事業団>	安城町小塚22番地1	76-2352
住吉町茅原8番地2	98-5651	南 部 保 育 園	福釜町笠松102番地	76-2343
大東町22番16号	74-7327	西 部 保 育 園	東端町住吉61番地6	41-3932
桜町16番1号	76-5175	東 端 保 育 園	尾崎町北裏49番地	97-8216
大東町22番16号	76-6241	志 貴 保 育 園	小川町志茂188番地	99-0144
御幸本町1番1号		小 川 保 育 園	箕輪町神戸169番地3	75-1198
三河安城町1丁目17番地1		み の わ 保 育 園	新田町郷西99番地	75-2484
三河安城町1丁目17番地1		新 田 保 育 園	赤松町隅田川55番地	75-2483
東栄町1丁目1番5号	97-8504	赤 松 保 育 園	美園町1丁目29番地	75-2131
安城町の場41番地2	0564-22-0424	み そ の 保 育 園	桜井町宮下14番地	99-0162
桜井町桜西1丁目18番地7	0564-22-0424	桜 井 保 育 園	相生町18番7号	76-2965
小川町水遣23番地	0564-22-0424	安 城 こ ど も 園	篠目町4丁目22番地21	76-6505
御幸本町501番地1	73-5500	さ く の こ ど も 園	大東町25番40号	76-3366
		安 城 北 部 こ ど も 園	東栄町3丁目809番地9	98-5850
		東 栄 こ ど も 園		
大東町12番8号	75-2721	<私 立>		
安城町城堀48番地	76-2332	(幼 稚 園)	里町足取3番地	97-9556
福釜町猿町128番地	76-2303	石 橋 幼 稚 園	今本町1丁目6番30号	97-8143
大岡町前畑72番地1	76-2334	と も え 幼 稚 園	小堤町4番25号	75-2709
今本町8丁目9番地9	98-0825	愛知学泉短期大学附属幼稚園	安城町栗ノ木41番地1	75-9468
錦町9番39号	75-2725	愛知学泉大学附属幼稚園	桜井町桜西3丁目19番地1	99-2238
高棚町蛭田44番地	92-0593	愛知学泉大学附属桜井幼稚園		
東端町明和66番地	41-1244	(保 育 園)	昭和町5番16号	76-3295
柿碕町御用地45番地	97-8202	安城北すずらん 保 育 園	美園町2丁目9番地4	75-3254
小川町清水道6番地1	99-2201	よ さ み 保 育 園	池浦町丸田12番地3	76-8262
篠目町4丁目22番地1	76-6056	こ ひ つ じ 保 育 園	三河安城南町2丁目7番地8	74-3222
安城町庚申11番地	76-8773	第 2 よ さ み 保 育 園	西別所町中新田18番地1	75-6610
和泉町南本郷1番地	92-0024	じ け い の 森 保 育 園	里町大道寺1番地7	87-5872
緑町1丁目23番地1	76-4449	げんきのもり 保 育 園	今本町5丁目5番地2	91-3511
里町足取1番地5	98-5900	あおぞらサニーサイド 保 育 園	三河安城町2丁目1番地1	74-5770
桜町15番5号	75-3003	ちいさなこだから 保 育 園	ミカワ安城ヒルズ3階	
桜井町中狭間35番地1	99-3777			
新田町新栄100番地	76-1488	(認 定 こ ど も 園)	根崎町西根64番地1	92-0089
今池町2丁目1番52号	98-3033	根 崎 こ ど も 園	百石町1丁目22番地12	76-6714
箕輪町昭和47番地	71-3250	てらベクリエイティブこども園	今池町1丁目24番18号	97-8588
篠目町溝川38番地	71-3345	子 宝 保 育 園	西別所町中新田18番地	75-6237
城南町2丁目7番地2	75-3531	慈 恵 幼 稚 園	高棚町芦池223番地2	75-3646
新田町小山西18番地	75-3525	第 二 慈 恵 幼 稚 園	美園町2丁目4番地5	75-6277
東端町住吉1番地12	92-0019	に ほ ん ぎ 幼 稚 園	里町御坊主153番地	70-9922
福釜町中根43番地	76-2320	スマイリーこども園さとまち	御幸本町6番17号	76-2540
小川町の場丘1番地1	99-0028	光 徳 保 育 園	小川町清水道4番地1	70-7727
里町東山1番地	98-1531	桜 井 こ ど も 園	桜町7番14号	77-0190
安城町天草23番地	76-7811	ブ ラ イ ト こ ど も 園 安 城 桜 町	堀内町カラ桶17番地	70-8839
篠目町竜田151番地	76-1777	麦 の う さ ぎ 保 育 園		
赤松町大北103番地	76-6218			
池浦町茶筌木1番地	76-6144	【市外施設案内】		
北山崎町大土塚10番地	74-1231	作 手 高 原 野 外 セ ン タ ー	新城市作手白鳥字本宮辻1番地4	(0536) 37-2107
桜井町門原1番地	99-2000		長野県下伊那郡根羽村	(0265) 49-2627
桜井町伝佐20番地	99-3345	茶 臼 山 高 原 野 外 セ ン タ ー		
小堤町4番25号	76-5105			

安城市行政機構図

(職員数 1,106人)

<令和7年4月1日>

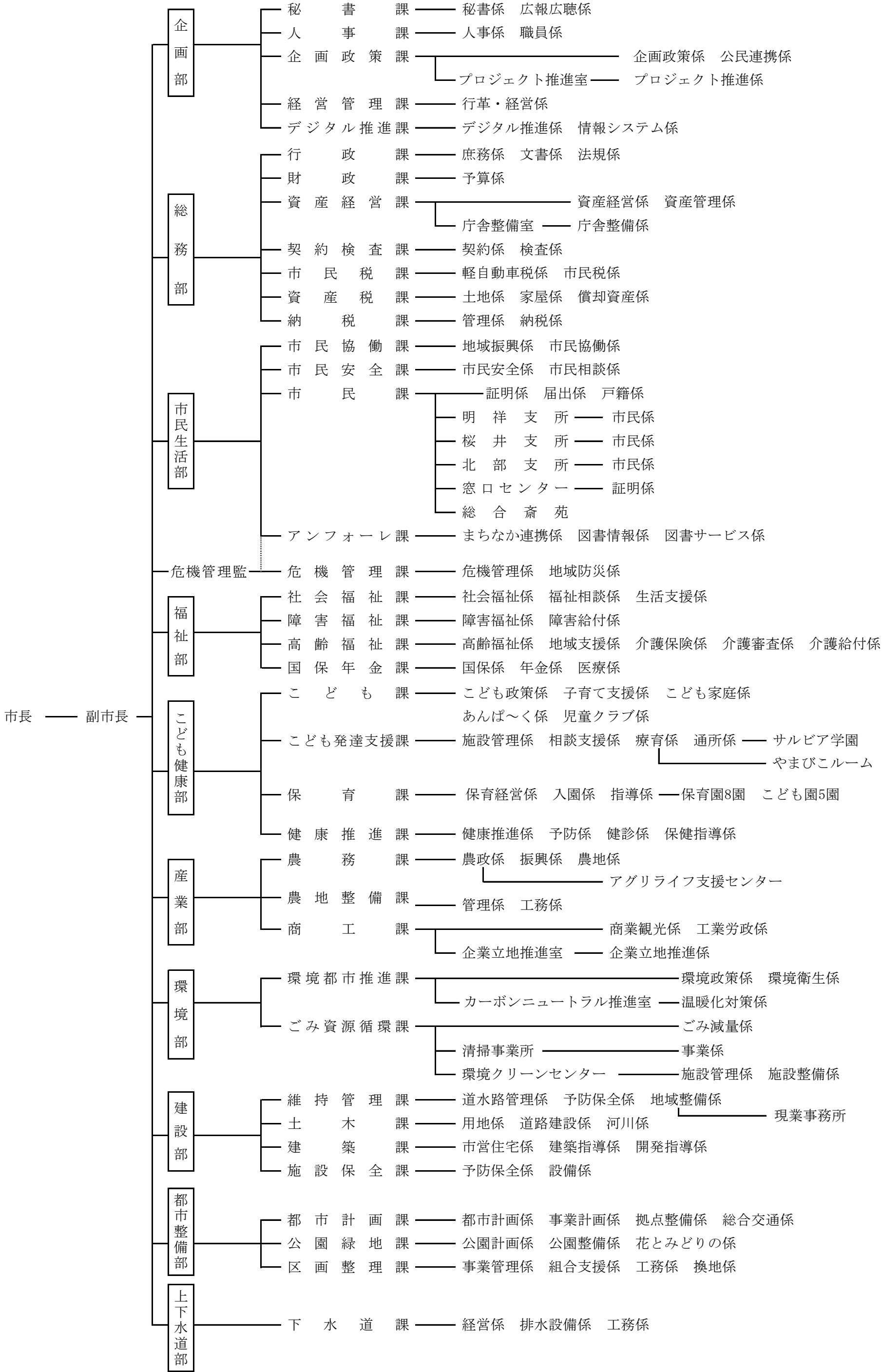

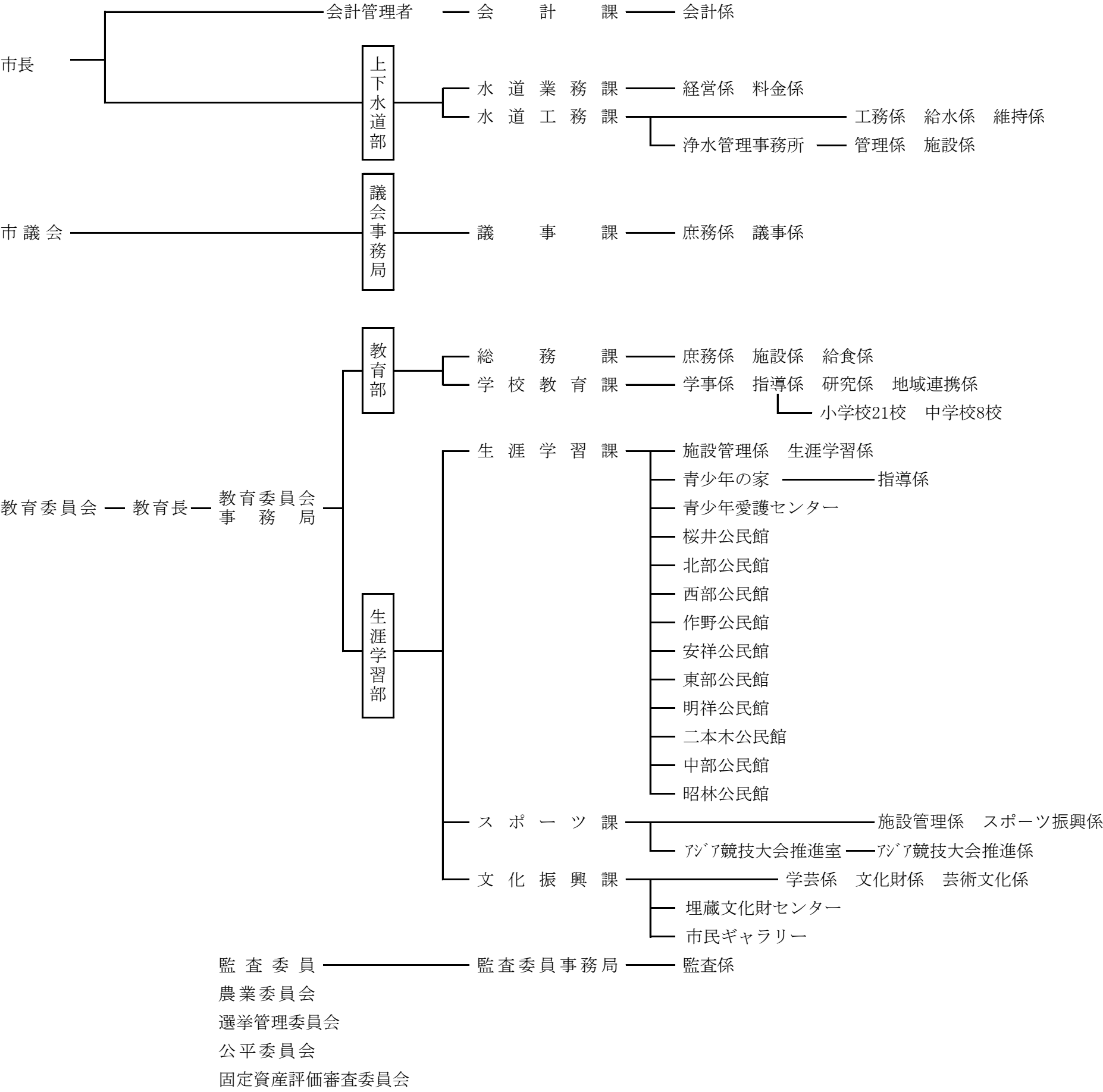

保育園（8園）

安城保育園	あけぼの保育園	和泉保育園	さくら保育園	二本木保育園	ゆたか保育園
錦保育園	作野保育園				

こども園（5園）

城ヶ入こども園	東部こども園	高棚こども園	えのきこども園	三ツ川こども園
---------	--------	--------	---------	---------

小学校（21校）

安城中部小学校	安城南部小学校	安城西部小学校	安城東部小学校	安城北部小学校	錦町小学校
高棚小学校	明和小学校	志貴小学校	桜井小学校	作野小学校	祥南小学校
丈山小学校	二本木小学校	里町小学校	桜町小学校	桜林小学校	新田小学校
今池小学校	三河安城小学校	梨の里小学校			

中学校（8校）

安城南中学校	安城北中学校	明祥中学校	安城西中学校	桜井中学校	東山中学校
安祥中学校	篠目中学校				

'25 安 城 の 統 計

(令和7年版)

発 行 安 城 市 役 所

〒446-8501 愛知県安城市桜町18番23号

TEL 76-1111 FAX 76-1112

<http://www.city.anjo.aichi.jp/>

編 集 安 城 市 企 画 部 経 営 管 理 課
