

18 付 録

18-1 市域の変遷

明治39年5月1日（1906）町制施行以来、明治用水の流れと共にたゆみない歩みを続けて来た安城町は、昭和27年5月5日（1952）をもって県下13番目の市として発足しました。以下は、その後の市域の変遷です。

「①」昭和27年5月5日発足当時の市域は、旧安城町の区域と同様で39.95km²人口37,000余人でした。

「②」「③」昭和30年4月1日、旧明治村和泉、石井、城ヶ入、根崎、東端及び榎前の各地区15.28km²並びに旧依佐美村高棚、二本木及び井杭山地区9.89km²を合併し、市域65.12km²人口52,481人でした。

「④」昭和35年1月1日、旧矢作地区である尾崎、柿碓、橋目、宇頭茶屋及び河野の5地区3.12km²を編入し、市域68.24km²人口56,167人でした。

「⑤」昭和42年4月1日碧海郡桜井町17.43km²が合併し、市域85.67km²人口81,160人となりました。

*平成元年11月10日建設省国土地理院の公示により市域面積が85.67km²から86.01km²に変更されました。

*平成27年1月国土交通省国土地理院の「平成26年全国都道府県市区町村別面積調」公表により市域面積が86.01km²から86.05km²に変更されました。

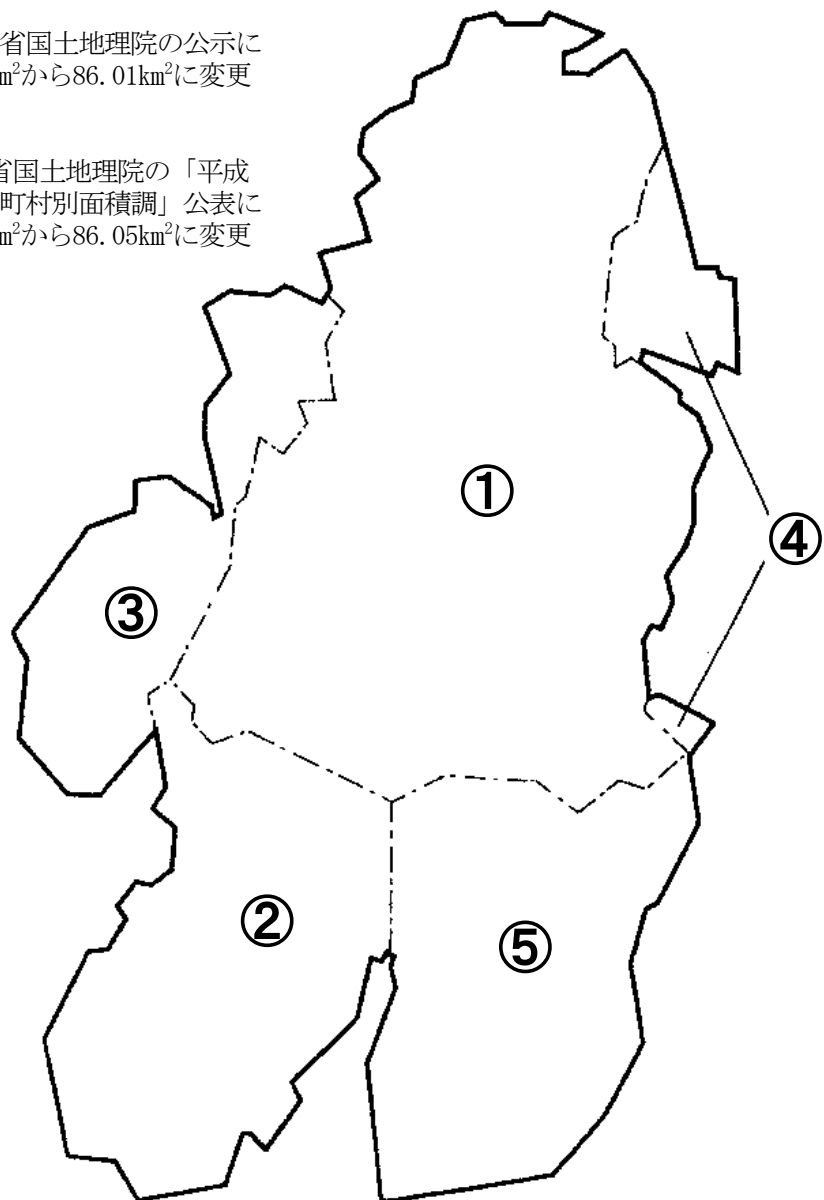

18-2 県下各市の現勢

区 分	面積 (km ²)	人 口				事 業 所			
		世帯数	総 数	男	女	人口密度 (1 km ² 当たり)	事業所数	従業者数	
愛知県	5,173.19	3,343,838	7,460,648	3,714,199	3,746,449	1,442.2	299,232	3,818,542	
名古屋市	326.46	1,162,340	2,322,143	1,139,129	1,183,014	7,113.1	117,344	1,450,337	
豊橋市	262.00	155,075	363,441	181,490	181,951	1,387.2	14,350	164,058	
岡崎市	387.20	162,097	381,388	191,722	189,666	985.0	13,121	165,945	
一宮市	113.82	156,974	373,354	181,310	192,044	3,280.2	15,723	140,911	
瀬戸市	111.40	53,588	125,564	61,449	64,115	1,127.1	4,401	46,247	
半田市	47.42	49,941	115,073	58,009	57,064	2,426.7	4,667	57,224	
春日井市	92.78	134,145	303,977	149,589	154,388	3,276.3	9,788	111,307	
豊川市	161.14	75,882	183,947	91,499	92,448	1,141.5	6,545	78,350	
津島市	25.09	24,939	58,944	28,650	30,294	2,349.3	2,675	27,539	
碧南市	36.68	29,292	71,842	36,970	34,872	1,958.6	2,888	35,859	
刈谷市	50.39	69,415	153,495	79,784	73,711	3,046.1	5,169	117,314	
豊田市	918.32	181,898	415,099	216,901	198,198	452.0	12,721	247,911	
安城市	86.05	77,624	185,859	94,832	91,027	2,159.9	6,341	107,931	
西尾市	161.22	64,655	167,431	84,642	82,789	1,038.5	6,526	84,341	
蒲郡市	56.96	31,673	77,680	38,450	39,230	1,363.8	3,371	32,958	
犬山市	74.90	29,845	71,142	35,222	35,920	949.8	2,433	31,904	
常滑市	55.90	25,493	58,217	28,399	29,818	1,041.4	2,488	29,031	
江南市	30.20	39,944	96,281	46,962	49,319	3,188.1	3,052	29,009	
小牧市	62.81	63,964	145,561	73,192	72,369	2,317.5	6,267	106,426	
稲沢市	79.35	53,371	131,617	64,690	66,927	1,658.7	4,348	63,402	
新城市	499.23	16,633	41,700	20,771	20,929	83.5	1,937	18,731	
東海市	43.43	49,815	112,245	58,004	54,241	2,584.5	3,912	60,069	
大府市	33.66	39,324	93,143	47,174	45,969	2,767.2	3,239	49,471	
知多市	45.90	34,818	82,209	41,172	41,037	1,791.0	2,114	20,235	
知立市	16.31	32,641	72,213	37,971	34,242	4,427.5	1,856	24,713	
尾張旭市	21.03	35,358	83,115	40,449	42,666	3,952.2	2,485	23,688	
高浜市	13.11	19,122	46,122	23,954	22,168	3,518.1	1,480	21,945	
岩倉市	10.47	22,182	47,572	23,612	23,960	4,543.6	1,464	14,538	
豊明市	23.22	29,932	68,289	34,499	33,790	2,941.0	2,145	28,656	
日進市	34.91	38,325	93,005	45,813	47,192	2,664.1	2,593	30,868	
田原市	191.11	22,033	56,889	29,183	27,706	297.7	2,230	30,094	
愛西市	66.68	22,445	59,027	28,674	30,353	885.2	2,012	17,830	
清須市	17.35	29,899	66,647	33,294	33,353	3,841.3	2,517	28,969	
北名古屋市	18.37	37,298	86,085	42,629	43,456	4,686.2	2,947	32,493	
弥富市	49.26	17,705	42,268	21,039	21,229	858.1	1,826	22,293	
みよし市	32.19	25,309	62,097	32,135	29,962	1,929.1	1,798	33,410	
あま市	27.49	35,635	85,609	42,195	43,414	3,114.2	2,529	25,499	
長久手市	21.55	27,446	61,215	29,590	31,625	2,840.6	1,887	27,217	
資 料	令和6年 4月1日現在 「全国都道 府県市区 町村別面 積調」 国土交通省 国土地理院	令 和 6 年 4 月 1 日 現 在 市 町 村 推 計 人 口					令和3年6月1日現在 経済センサス 活動調査結果 県統計課		

工 業		商 業		普 通 会 計		教 育				
事業所数	従業者数	製造品 出荷額等 (万円)	商店数	年間販売額 (百万円)	歳入総額 (千円)	歳出総額 (千円)	小学校		中学校	
							学校数	児童数	学校数	生徒数
14,593	807,694	4,398,796,536	57,458	39,419,914	3,647,607,204	3,512,781,816	965	389,233	434	206,467
3,542	91,740	299,317,118	23,103	25,837,414	1,435,285,544	1,419,455,934	265	110,507	127	58,360
715	34,996	136,374,277	2,907	1,237,818	143,690,763	138,054,233	52	19,092	23	10,564
588	39,375	182,970,831	2,689	919,034	152,576,812	143,135,806	48	21,624	22	11,614
657	20,009	49,018,907	2,646	823,907	145,599,914	139,126,187	42	19,263	20	10,474
337	11,612	39,211,598	826	169,860	46,941,841	44,344,699	17	6,553	8	3,832
248	19,497	87,094,341	908	239,644	49,856,753	47,202,119	14	5,892	6	3,172
595	23,516	73,180,250	1,726	627,757	119,422,549	118,925,365	38	16,084	17	8,651
492	25,759	76,289,498	1,358	285,024	79,999,533	75,619,605	26	9,948	10	5,245
133	4,172	10,461,232	549	139,789	25,872,868	24,182,354	8	2,414	4	1,465
282	15,862	87,632,266	563	92,289	37,219,711	34,018,310	7	3,918	5	2,030
331	47,385	158,213,642	960	734,969	69,293,393	62,607,011	15	8,616	6	4,235
771	114,620	1,469,784,925	2,269	2,052,323	216,652,764	199,882,435	75	21,842	28	11,742
444	39,207	193,208,005	1,205	641,799	77,077,128	72,155,007	21	10,790	8	5,498
478	36,213	156,656,454	1,392	279,348	67,334,621	64,095,376	25	9,527	9	5,143
235	7,777	25,530,991	704	117,730	40,895,500	38,971,797	13	3,666	7	2,007
190	11,635	43,679,322	422	151,743	30,146,439	28,468,991	10	3,292	4	1,874
133	6,019	17,076,958	531	95,578	28,446,004	27,216,226	9	3,522	4	1,852
162	4,423	11,380,056	573	139,517	37,740,769	36,201,965	10	4,950	6	3,317
555	34,928	131,666,096	1,125	691,952	63,817,183	60,909,833	16	7,472	9	4,066
283	18,197	67,406,339	801	428,965	55,137,938	51,315,890	23	6,789	9	3,535
140	8,257	27,873,788	382	54,035	26,291,373	24,671,617	13	1,881	6	1,057
215	17,298	132,642,820	655	479,318	58,209,302	54,020,252	12	6,616	6	3,513
298	22,234	127,428,959	509	187,010	39,068,634	37,065,662	9	5,724	4	2,784
78	4,451	88,400,048	329	75,341	32,390,267	30,791,481	10	4,159	5	2,344
112	4,641	11,922,949	432	170,830	26,011,070	24,507,757	7	3,817	3	1,963
88	4,540	15,773,562	434	115,538	30,757,054	28,949,520	9	4,602	3	2,261
153	11,876	50,002,561	259	47,977	18,279,002	17,356,300	5	2,894	2	1,572
64	2,268	6,860,596	262	70,862	18,710,062	17,704,846	5	2,290	2	1,112
151	6,131	16,804,642	362	105,694	27,819,145	26,640,535	8	3,419	4	1,816
78	3,979	9,844,984	492	182,310	32,911,929	30,683,923	10	6,192	5	2,876
61	10,263	137,151,246	536	102,730	32,014,400	30,681,438	18	3,034	4	1,581
115	3,749	10,269,325	307	50,259	25,920,688	24,780,063	12	2,690	7	1,575
192	7,560	29,069,036	498	311,681	32,109,392	30,635,591	8	3,961	4	1,881
184	6,543	19,645,010	516	209,562	31,733,815	30,336,441	10	4,784	6	2,404
131	4,495	17,205,816	293	123,568	18,461,820	17,526,275	8	2,054	3	1,152
180	15,520	90,283,158	310	258,238	31,498,484	28,894,956	8	3,651	4	1,812
209	6,142	15,267,326	402	82,488	40,854,199	39,018,029	12	4,678	5	2,398
25	915	2,486,074	451	200,101	24,767,127	23,867,737	6	4,464	3	2,085
令和3年6月1日現在 経済センサス 活動調査結果 県統計課			令和3年6月1日現在 経済センサス 活動調査結果 県統計課		令和4年度決算 市町村行財政のあらまし 県市町村課		令和6年5月1日現在 学校基本調査県結果速報 県統計課			

18-3 安城市年表

西 暦	年 号	安 城 市 の で き ご と	日 本 と 世 界
BC 8000頃	先土器時代	有舌尖頭器を使う人々、碧海台地でも活動する。	
BC 2500頃	縄文時代	桜井町宮下遺跡付近に人々の群が立ち寄る。 (縄文中期)	
BC 1000頃		上条町小藪遺跡に人々の群が立ち寄る。 (縄文後期)	
BC 500頃		東端貝塚、堀内貝塚できる。このころのムラの跡 (縄文晩期)	
紀元前後	弥生時代	古井遺跡などのムラができ、弥生文化が定着し始める。	
4世紀末	古墳時代	古井の塚越古墳できる。	
5世紀		市域の生活の中心地は依然として古井遺跡の周辺	
5世紀末		桜井の二子古墳、姫小川古墳できる。	
7世紀 後半		この頃、別郷廃寺できる。	(645)大化の改新
710	奈良時代	[平城京遷都]	
8世紀 後半		この頃、寺領廃寺できる。	
741		[諸国に国分寺建設]	
794	平安時代	[平安京遷都]	
1032		この頃、志貴荘できる(現市内東部)関白藤原頼通の荘園となる。	(1086)院政
1156		この頃、重原荘できる(現市内北西部)。	
1166		志貴荘、平清盛の荘園となる(平信範、志貴荘下条の支配を命じられる。) この頃、印内木造薬師如来坐像できる。	
1192		鎌倉幕府成立]	
1221		二階堂元行、重原荘地頭となる。	
1255		朝円「安城御影」を描く。	
1256		顕智、安藤円善のもとに立寄り浄土真宗を布教する。本證寺所蔵「善光寺如来絵伝」「聖徳太子絵伝」「法然上人絵伝」はこの頃できる。	
1333	南北朝時代	[建武の新政]	
1335		矢作川の戦い。足利尊氏と新田義貞が戦い足利勢が退却し遠江に退却する。	
1338	室町時代	[室町幕府成立]	
1440		この頃、和田遠江守親平、安祥城を築城する。	
1460		藤井村の岩瀬家は、善次郎がこの年初めて瓦製造販売の業を始め、西三河の瓦の元祖となる。	
1467		この頃、蓮如、三河で布教する。玄海万歳を伝え、三河万歳起こる。	応仁の乱

西 暦	年 号	安 城 市 の で き ご と	日 本 と 世 界
1471	室 町 時 代	松平信光、安祥城奪う。	
1524		松平清康、安祥城から岡崎城へ移る。	
1547		織田信秀、山崎城を築城する。	
1549		今川・松平連合軍、織田の安祥城を攻める。このとき山崎城、安祥城落城する。	(1560) 桶狭間の戦い
1563		三河一向一揆起こる。	
1570		徳川家康、浜松城に移る。	
1573	安土桃山時代	[室町幕府滅亡]	
1583		石川丈山、和泉で生まれる。	
1589		大岡などで家康の検地行われる。	
1590		篠目、箕輪で太閤検地行われる。	(1600) 関ヶ原の戦い
1603	江 戸 時 代	[江戸幕府成立]	
1604		赤松、堀内、河野、安城、野寺、桜井、寺領、城ヶ入、白山社領、大岡等各村で検地実施 (いわゆる慶長検地)	
1605		矢作新川の開さく始まる。西蓮寺の南蛮屏風はこの頃できる。	
1649		別郷、山崎、高木各村、岡崎藩による検地を受ける。	
1654		安城村、旗本稲垣昭友の所領となる。	
1663		この頃、本證寺の現本堂できる。	
1674		この頃、大浜茶屋村庄屋柴田助太夫助郷免除を願い出て刑死する。	
1681		里村などの諸村と上野村などの鷲蔵池論争に幕府評定所の裁決下る。	
1698		安城村、旗本久永氏の知行となり、安城陣屋置かれる。(幕末まで続く。)	
1702		高棚村絵図できる。	
1724		山崎村の大清水をめぐる争論起こる。	(1716) 享保の改革 ～1735
1767		大雨により矢作川堤防が切れ、安城村にも入水	
1779		大雨による水害。特に綿は不作。安城村中川寛右衛門年貢の減免を願い切腹する。	(1786) 天明のききん (1787) 寛政の改革 ～1793
1789		寺領村松崎与右衛門行乗、桜井神社に算額を奉納する。	
1792		了雲院、安祥城址に移転	
1797		本多忠高碑建てられる。	
1807	石川喜平、関流の算法家清水幸三郎に入門		

西 暦	年 号	安 城 市 の で き ご と	日 本 と 世 界
1827	江戸時代	都築弥厚、新開計画を幕府勘定奉行所に出願	
1833		都築弥厚、新開の許可を受けたが、同年病死	(1841)天保の改革 ～1843
1843		大浜茶屋、商い・営業者の調査実施	(1853)ペリー浦賀来航
1867		山崎村、榎前村で御札降る。	
1868	明治元年	[明治維新] 岡本兵松、都築弥厚の計画継承願い出る。	
1871	4	大浜騒動起こる。	(1872)太陽暦の採用
1878	11	碧海郡の成立	
1879	12	明治用水工事始まる(伊予田与八郎、岡本兵松ら工事に参画)。	
1880	13	明治用水、今村の上倉池まで開通	
1885	18	明治用水全面通水	
1891	24	国鉄安城駅の開設	(1889)東海道本線 東京神戸間開通 大日本帝国憲法 発布
1895	28	松坂啓蔵、安城で梨栽培を始める。	(1894)日清戦争
1901	34	杉浦源右衛門を中心とする継年期運動が成功する。県立農林学校創立。山崎延吉初代校長として赴任	
1903	36	県立農事試験場が安城に置かれる。	
1904	37	追田悪水工事始まる。	日露戦争
1905	38	この頃から福釜で「足踏み」織布機械が用いられる。	
1906	39	安城村、平貴村、里村、今村、箕輪村、福釜村、赤松村、古井村及び長崎村篠目を合わせて「碧海郡安城町」(面積39.95km ² 、人口14,739人)できる。	
1907	40	梨の大敵黒すす病が発生、大打撃を受ける。	
1908	41	安城町内最初の養鶏組合「今養鶏販売組合」が発足する。	
1910	43	知立警察署安城町に移転	
1911	44	各戸に電灯がつけられる。	
1912	大正元年	寺部たい、安城裁縫学校(現安城学園)を開校	
1914	3	碧海郡役所を知立から安城に移転	(1914)第一次世界大戦 開戦
1915	4	時田栄吉、池浦で二十世紀梨を栽植	
1916	5	この頃、市街を区画し、本町、本通り、栄町、朝日町、御幸、花ノ木、末広の町名を定める。	
1917	6	この頃、梨栽培が安城町全域に及ぶ。	ロシア革命
1919	8	「安城町誌」発刊	

西 暦	年 号	安 城 市 の で き ご と	日 本 と 世 界
1921	大 正10 年	安城町立安城高等女学校開校(現県立安城高校) (翌年県立に移管)	
1923	12	愛知電鉄(現名鉄本線)知立・東岡崎間開通、今村駅設置	関東大震災
1924	13	この頃から安城は、「日本デンマーク」と呼ばれる。 日本デンマーク農業は、1939年ごろまで	
1925	14	この頃の人口増加、特に女性の増加が著しい。 帝国製糸など製糸業が盛んになったため。	普通選挙法成立
1926	15	碧海電鉄(現名鉄西尾線)開通。北安城駅・南安城駅・碧海 古井駅・碧海堀内駅・碧海松井駅開設	
1927	昭 和 2 年	安城町農会会館竣工。農民館として1967年まで親しまれる。	(1929)世界恐慌
1931	6	まゆの集荷量3万1853貫で最高となる。	満州事変
1932	7	産業組合の活動が盛んになる。	(1933)米・ニューディール政策
1935	10	更生病院設置 この頃、幼児教育は、農繁期託児所の形で普及。	(1936)2・26事件
1938	13	新美南吉、安城高等女学校に赴任	(1939)第二次世界大戦 開戦
1944	19	東南海地震	(1941)太平洋戦争開戦
1945	20	三河地震	終戦
1946	21	安城文化協会設立 第一回安美展開催	農地改革 戦後第1回衆議院議員 総選挙
1947	22	農地改革に伴う農地の買収始まる。	義務教育制度六・三制に 日本国憲法施行
1948	23	安城町商工会発足	
1949	24	第1回安城町発展祭行われる。	中華人民共和国成立
1950	25	第5回国民体育大会ソフトボール大会、安城公園競技場で 開催 名古屋大学農学部開設	
1951	26	倉敷紡績誘致	
1952	27	(5月5日)市制施行「安城町から安城市へ」 面積39.95km ² 人口37,704人 県下13番目の市 ラジオ普及率全国一 ① 安城市 88% ② 刈谷市 83.3% ③ 長野市 82.6%	サンフランシスコ講和 条約発効
1953	28	30年振りの大雪、市内積雪量24.9cm 青年大学を開設 安城商工会議所・安城土地改良区が発足	奄美大島返還 テレビ放送開始
1954	29	第1回目の安城七夕まつりが始まる。 市内で初の土地区画整理事業が始まる。	
1955	30	(4月1日)明治村和泉、榎前、石井、城ヶ入、根崎及び東端 の各地区並びに依佐美村高棚、二本木及び井杭山地区を合 併 面積65.12km ² 人口52,481人 山崎頌徳館が完成	

西 暦	年 号	安 城 市 の で き ご と	日 本 と 世 界
1956	昭 和 31 年	安城市勤労会館を開設	国連加盟
1957	32	畜産日本一として市に農林大臣賞 安城電報電話局が完成	国際地球観測年 第1号原子炉完成
1958	33	国民健康保険事業がスタート (被保険者29,948人) 電話が自動式になる(加入者数1,500)。	1万円札発行
1959	34	伊勢湾台風—安城市も大きな被害を受ける。	皇太子ご成婚
1960	35	(1月1日)旧矢作の尾崎、柿碓、橋目、宇頭茶屋及び河野地区を合併 面積68.24km ² 人口56,167人 工場誘致条例制定(この年13工場が、その後も活発に誘致、合わせて50数社が進出)—昭和43年改正、同44年廃止 初の市営プールが錦町にできる。 安城神社境内に市結婚式場ができる。—昭和48年婦人会館完成により移転 市章を制定	
1961	36	市民が選ぶ五大ニュースより ① めざましい工場誘致 ② 御幸町大火(9棟全焼) ③ 県営住宅の建設進捗(秋葉225戸) ④ 志貴小学校開校 ⑤ 国鉄(現東海旅客鉄道)新幹線着工	ガガーリン人類初の宇宙 飛行 第2室戸台風
1962	37	市制施行10周年を迎える。 東海道本線との立体交差「安城地下道」(御幸本町)が開通 各町の住民組合が「町内会」としてスタート 市街地(桜町の県道十字路)に初の信号機が設置される。 梨狩り始まる(池浦町)。安城の観光の一つとなる。	国鉄三河島事故 メートル法施行
1963	38	安城市農協が誕生(市内20農協が統合合併)事業量では全国一 市消防署に救急車登場、救急活動が始まる。 中学校でミルク給食始まる。 古井団地完成	ケネディ大統領暗殺
1964	39	農業構造改善事業がスタート 新住居表示を実施する。	東京オリンピック 東海道新幹線開通
1965	40	南部給食センターが完成。その後昭和43年北部給食センター、45年中部給食センターが完成 総合運動公園の整備が7年計画で始まる。 (陸上競技場、野球場等が逐次整備される。) 農協有線放送が開設 和泉町に老人ホームが開所(定員50人) 和泉町に衛生センターが完成	名神高速道路全線開通
1966	41	国鉄東刈谷駅できる。 名大農学部が移転—跡地は現在の総合運動公園 東栄町地内国道1号線に市内初の横断歩道橋ができる。 市役所の現在の本庁舎(3階建)が完成	航空機事故続発 松代群発地震
1967	42	(4月1日)碧海郡桜井町を合併 面積35.67km ² (県下8位) (測定方法の変更により平成元年に36.01km ² に改められる。) 人口81,160人(県下9位) 図書館新装、巡回文庫「みのり号」がスタート 安城保育園で初の赤ちゃん保育が始まる。 総合運動公園内に青年の家が完成(現青少年の家) 「市民相談室」設置—悩みごとや困りごとの相談 本市最大の住宅団地—県営依佐美団地の一部が完成する。 以後、昭和44年までに計751戸を建設	

西 暦	年 号	安 城 市 の で き ご と	日 本 と 世 界
1968	昭 和 43 年	安城市総合計画策定「農・工・商調和のとれたユニークな都市づくり」を進める。 記念植樹による緑化運動始まる。 北部浄水場が完成	小笠原諸島返還 日本初の心臓移植手術
1969	44	名鉄今村駅に南北地下道が完成(翌年新安城駅と改称) 1日1円の交通災害共済制度がスタート 社会福祉協議会内に善意銀行開設 東栄町に消防署北部出張所ができる。	アポロ11号月へ軟着陸
1970	45	公害対策に力を入れるため公害係を設置―専門担当者を置く(翌46年公害対策課に)。 花ノ木通りに「日曜歩行者天国」誕生 救急車のサイレンが「ウーウーウー」から「ピーポーピーポー」に変わる。 上水道第3次拡張計画スタート 米の生産調整始まる。 稲作転換対策が実施され、転作作物としていちじく等の栽培が導入される。	大阪万国博 日本初の人口衛星「おおすみ」
1971	46	駅前都市改造事業がスタート 安城公園にシカ園、サルの家が完成 和泉町に消防署南部出張所ができる。 安城市史本文編発刊	沖縄返還協定調印
1972	47	市制施行20周年 を迎える。人口も10万人を突破(4月13日) 市の木「クロマツ」市の花「サルビア」を制定 市民憲章を制定 市民会館が完成 安城公園内に「文学の散歩道」完成 総合運動公園の整備完了 作手村に青少年野外センターが完成 この頃から、いちじくの栽培が急速に拡大する。	日中国交正常化声明 札幌冬季オリンピック
1973	48	第2次安城市総合計画策定―「魅力にみちた生きがいのある都市」を目指す。 錦町に市内初の交通公園ができる。 「老人福祉電話」設置 婦人会館完成	第一次石油危機
1974	49	図書館を増築―児童閲覧室や民俗資料展示室ができる。 勤労者体育センターが完成(青少年の家西隣り) 総合運動公園にSLが設置される	世界人口会議
1975	50	中部小学校区内に市内初の交通少年団が誕生 精神薄弱児通園施設サルビア学園開園 警察署が安城町(現横山町)下毛賀知へ移転 学校開放始まる。 公害監視車を導入 明治緑道「グリーンロード計画」がスタート	国際婦人年 沖縄海洋博
1976	51	県立安城東高校が開校 農村総合整備モデル事業により東端農村公園が完成	ロッキード事件
1977	52	明治緑道、秋葉公園の一部がオープン 休日急病診療所が松町にオープン 町ぐるみの「ゴミリサイクル運動」始まる(高棚町及び池浦町)。 婦人会館を増築	日韓大陸棚協定成立 SEATO解散
1978	53	県立安城養護学校開校 第3次安城市総合計画策定 安城国道1号線公害対策協議会が組織される。 赤松農村公園開設	日中平和友好条約調印

西 暦	年 号	安 城 市 の で き ご と	日 本 と 世 界
1979	昭 和 54 年	人口12万人を超える。 安城市体育館、総合運動公園の隣地に建設される。 都市施設管理協会の設立 衛生センターに新型ゴミ焼却場が完成 安祥閣が秋葉公園東隣に完成 青少年愛護センターがスタート 駅西駐車場オープン 安城こどもまつり(国際児童年記念行事) 桜井バイパス開通	国際児童年 東京サミット(先進国首脳会議) 第二次石油危機 韓国朴大統領暗殺
1980	55	県道岡崎刈谷線バイパス開通 消防署北部出張所改築完了 桜井公民館完成(初の地区公民館) 無料移動入浴車「さわやか号」がスタート 農村センターが和泉町丁拜に完成	史上初の衆参両院選挙 ポートピア'81(神戸市)
1981	56	消防署新庁舎が完成 小規模授産施設「ふたば作業所」オープン 名鉄西尾線南安城駅周辺の高架完成 文化センター・中央公民館オープン	国際障害者年 エジプト大統領サダト氏暗殺 南北サミット、メキシコで開催
1982	57	市制施行30周年 を迎える。 米ハンチントンビーチ市と姉妹都市提携を結ぶ。 窓口事務の一部をオンライン化 新しい国鉄(現東海旅客鉄道)安城駅舎完成 消防署南分署が完成 「青少年をすこやかにほぐくむ都市」宣言	ブレジネフ書記長死去
1983	58	第4次安城市総合計画策定 北部公民館が完成 勤労福祉会館改築 篠目中学校が開校 県立安城南高校が開校	臨時行政調査会最終答申 参議院の選挙に新制度(比例代表制)導入 日本海中部地震 M7.7 大韓航空機墜落事件
1984	59	人口13万人を超える。 新幹線新駅二本木町地内に設置決まる。	
1985	60	市役所北庁舎完成 西部公民館、中央図書館完成	つくば科学博
1986	61	作手高原野外センター改築	東京サミット(先進国首脳会議)
1987	62	し尿処理施設完成 北部給食センター移転新築 保健センター完成 総合運動公園野球場改修	ハレー彗星76年ぶりに接近
1988	63	東海道新幹線三河安城駅開業(3月13日) 作野公民館・児童センター完成 豪アルトナ市との姉妹都市提携を結ぶ。	
1989	平 成 元 年	安城駅自転車駐車場完成 第5次安城市総合計画策定 不燃物減容化施設完成 小川橋、県道桜井中島線開通 老人ホーム移転、デイサービスセンター開所 知立バイパス和泉・城ヶ入区間開通 人口14万人を超える。	昭和天皇崩御 消費税導入 税率3%
1990	2	安祥公民館完成 衣浦東部農業共済事務組合設立	大阪花と緑の博覧会 東西ドイツ統合

西 暦	年 号	安 城 市 の で き ご と	日 本 と 世 界
1991	平成3年	歴史博物館開館 東部公民館完成 総合福祉センター完成 南部公民館完成	湾岸戦争 雲仙普賢岳噴火 バブル経済崩壊 ソ連邦消滅
1992	4	市制施行40周年 を迎える。 新しい桜井公民館、堀内公園が完成	地球サミット開催 自衛隊PKO参加
1993	5	ケーブルテレビKATCH安城開局 二本木公民館が完成 下水道利用開始	サッカーJリーグがスタート 非自民連立内閣の成立 冷害によりコメが戦後最悪の不作
1994	6	茶臼山高原野外センター浴室棟オープン 教育センターオープン わかしやち国体開催 豪ホブソンス・ベイ市と姉妹都市提携	記録的な渇水
1995	7	市民保養事業スタート 中部公民館オープン 第6次安城市総合計画策定 人口15万人を超える。	阪神・淡路大震災
1996	8	昭林公民館オープン 安祥デイサービスセンターオープン 丈山苑が完成	
1997	9	産業文化公園デンパークオープン デンマークのコリング市と友好都市提携 北部福祉センターオープン 環境クリーンセンターごみ焼却施設完成	消費税5%
1998	10	消防署西出張所オープン 安城市リサイクルプラザオープン 西部福祉センターオープン 「地球こやさしい環境都市」宣言	長野冬季オリンピック サッカーワールドカップ 出場
1999	11	安城市総合斎苑完成 安城市社会福祉会館 ハートフルプラザオープン 安城市レジャープール マーメイドパレスオープン 作野福祉センターオープン	
2000	12	消防署北分署新築移転 人口16万人を超える。 「ISO14001」認証取得	東海豪雨 シドニーオリンピック
2001	13	安城市環境基本計画策定 安城市スポーツセンター・ソフトボール場オープン せん定枝リサイクルプラント完成 「人にやさしい交通安全推進都市」宣言	アメリカ同時多発テロ
2002	14	市制施行50周年 を迎える。 二本木保育園移設開園 婦人会館閉館 三河安城小学校開校	ソルトレイク冬季オリンピック サッカーワールドカップ 日韓共催大会
2003	15	衣浦東部広域連合設立 第50回安城七夕まつり開催 安城市民ギャラリー及び埋蔵文化財センター完成	イラク戦争 新型肺炎(SARS) アジアで流行
2004	16	「ISO9001」認証取得 2004地球環境米米フォーラム開催	アテネオリンピック 新潟県中越地震 スマトラ島沖地震・インド洋津波災害

西 暦	年 号	安 城 市 の で き ご と	日 本 と 世 界
2005	平成 17 年	第7次安城市総合計画策定 人口17万人を超える。 市民活動センターオープン	中部国際空港開港 愛知万博 JR福知山線脱線事故 パキスタン地震
2006	18	梨の里小学校開校	トリノ冬季オリンピック サッカーワールドカップ ドイツ大会
2007	19	市役所庁舎の壁面緑化開始	能登半島地震 新潟県中越沖地震
2008	20	桜井小学校移転 桜井福祉センターオープン 中部福祉センターオープン 名鉄南桜井駅開業	北京オリンピック リーマン・ショック
2009	21	アグリライフ支援センターオープン デンマークのコリング市と姉妹都市提携	新型インフルエンザの 流行
2010	22	市民交流センターオープン 人口18万人を超える。 自治基本条例施行	口蹄疫の流行 小惑星探査機「はやぶ さ」帰還
2011	23	子育て支援総合拠点施設「あんぱ〜く」オープン 市民参加条例施行	東日本大震災 サッカー女子ワールドカ ップドイツ大会初優勝
2012	24	市制施行60周年 を迎える。 市民協働推進条例施行	ロンドンオリンピック
2013	25	安祥福祉センターオープン 安城市防災ラジオの整備	アベノミクスによる経済 政策
2014	26	市役所窓口でパスポートの発給事務開始	ソチ冬季オリンピック 消費税8% サッカーワールドカップ ブラジル大会 御嶽山噴火
2015	27	本證寺境内地国指定史跡	平成27年9月関東・東北 豪雨 マイナンバー法施行
2016	28	第8次安城市総合計画策定 明祥プラザオープン	リオデジャネイロオリ ンピック 熊本地震 阿蘇山噴火
2017	29	中心市街地拠点施設（アンフォーレ）オープン	陸上男子100m日本人初9 秒台
2018	30	安城市子ども発達支援センター「あんステップ♫」オープン	平昌冬季オリンピック 平成30年7月豪雨 北海道胆振東部地震

西 暦	年 号	安 城 市 の で き ご と	日 本 と 世 界
2019	令 和 元 年	人口19万人を超える。	消費税10%
2020	2	第8次安城市総合計画後期計画策定	新型コロナウイルスの 流行
2021	3	名鉄新安城駅の自由通路及び橋上駅舎の完成	東京オリンピック2020
2022	4	市制施行70周年 を迎える。	ロシアによるウクライナ 侵攻 皆既月食と天王星食 (442年ぶり)
2023	5	第70回安城七夕まつり開催	新型コロナウイルス 5類感染症へ移行 将棋藤井聡太八冠
2024	6	第9次安城市総合計画策定	能登半島地震 パリオリンピック 新紙幣発行

18-4 市内施設案内

名 称	所 在 地	電 話	名 称
【官公署等】		0566	
安城市役所	桜町18番23号	76-1111(代)	安城消防署
安城市役所明祥支所	和泉町大下38番地1	92-0002	安城消防署北分署
安城市役所桜井支所	桜井町大役田1番地1	99-0861	安城消防署南分署
安城市役所北部支所	里町4丁目12番地4	98-8468	安城消防署西出張所
証明・旅券窓口センター	御幸本町504番地1	71-2266	安城警察署
総合斎苑	赤松町乙菊22番地1	72-6626	安城県税センター
市民会館	桜町18番28号	75-1151	愛知県衣浦東部保健所安城保健分室
文化センター(へきしんギャラクシープラザ)	桜町17番11号	76-1515	安城郵便局
青少年の家	新田町池田上1番地	76-3432	安城簡易裁判所
桜井公民館	桜井町大役田1番地1	99-3313	安城区検察庁
北部公民館	里町4丁目12番地4	98-3751	愛知県農業共済組合西三河支所
西部公民館	福釜町釜ヶ淵20番地1	76-9393	安城農業改良普及課
作野公民館	篠目町古林畔26番地	74-3977	愛知県農業総合試験場
安祥公民館	安城町城堀30番地	77-5070	安城農業技術センター
東部公民館	大岡町源覚16番地	77-7881	愛知県農業教育共同実習所
明祥公民館	和泉町大下38番地1	92-3521	愛知県西三河水道事務所
二本木公民館	三河安城本町1丁目13番地9	77-8611	新矢作川用水農業水利事務所
中部公民館	新田町小山西83番地	74-8570	安城商工会議所
昭林公民館	安城町広美10番地1	77-6688	明治用水土地改良区
歴史博物館	安城町城堀30番地	77-6655	J R 安城駅
埋蔵文化財センター	安城町城堀30番地	77-4490	J R 新幹線三河安城駅
市民ギャラリー	安城町城堀30番地	77-6853	J R 三河安城駅
丈山苑	和泉町中本郷180番地1	92-7780	名鉄新安城駅
安祥閣	安城町馬池97番地1	74-3333	名鉄南安城駅
保健センター	横山町下毛賀知106番地1	76-1133	名鉄桜井駅
休日夜間急病診療所	横山町下毛賀知106番地1	76-2022	名鉄南桜井駅
高齢者生きがいセンター	赤松町大北78番地1	76-1415	あいち中央農業協同組合
総合福祉センター	赤松町大北78番地1	77-7888	
北部福祉センター	東栄町6丁目9番地	97-5000	【学 校】
西部福祉センター	福釜町西天12番地	72-6616	安城中部小 学 校
作野福祉センター	篠目町二タ又27番地1	72-7570	安城南部小 学 校
桜井福祉センター	桜井町新田20番地	99-7365	安城西小 学 校
中部福祉センター	新田町新栄84番地1	76-0090	安城東小 学 校
安祥福祉センター	安城町多門96番地	73-5757	安城北小 学 校
明祥福祉センター	和泉町大下38番地1	92-3641	錦町小 学 校
社会福祉会館(ハートフルプラザ)	赤松町大北78番地4	77-2941	高明小 学 校
子育て支援総合拠点施設(あんぱ〜く)	大東町8番2号	72-2317	志桜井小 学 校
子ども発達支援センター(あんステップ♪)	城南町2丁目10番地3	77-7795	作野小 学 校
サルビア学園	城南町2丁目10番地3	77-7797	祥南小 学 校
虹の家	城南町2丁目9番地20	76-2233	丈山小 学 校
市民交流センター	大東町11番3号	71-0601	二本木小 学 校
アグリライフ支援センター	石井町辻原131番地2	92-6200	里町小 学 校
堀内公園	堀内町安下1番地1	99-5947	桜井小 学 校
柿田公園管理事務所(エコきち)	里町4丁目12番地4	98-3784	新林小 学 校
安城産業文化公園(デンパーク)	赤松町梶1番地	92-7111	今池小 学 校
教育センター	横山町下毛賀知13番地1	75-1010	三河安城小 学 校
南部調理場	和泉町南梶25番地	92-3669	梨の里小 学 校
北部調理場	新田町吉池71番地	76-4700	安城南中 学 校
中部調理場	福釜町笠松1番地	71-1051	安城北中 学 校
体育館(東祥アリーナ安城)	新田町新定山41番地8	75-3535	明祥中 学 校
レジャープール(マーメイドパレス)	和泉町大下23番地1	92-7351	安城西中 学 校
スポーツセンター	新田町新定41番地	75-3545	桜井中 学 校
中心市街地拠点施設(アンフォーレ)	御幸本町504番地1	76-6111	東山中 学 校
浄水管理事務所	浜屋町宮西33番地	98-7340	安篠中 学 校
環境クリーンセンター	和泉町大下38番地	92-0178	県立安城高 等 学 校
清掃事業所	堀内町西新田2番地	76-3053	県立安城東高 等 学 校
リサイクルプラザ	赤松町乙菊18番地	76-3053	県立安城南高 等 学 校
せん定枝リサイクルプラント	赤松町東向111番地2	77-4185	県立安城特別支援学 校
旧整備工場	桜町22番13号	74-5980	安城学 園 高 等 学 校
現業事務所	箕輪町昭和18番地	74-4561	
安城駅西駐車場	御幸本町5番25号	74-1500	
安城駅自転車駐車場	御幸本町3番8号	77-0290	
安城駅北口自転車駐車場	昭和町1番1号	75-8684	

所在地	電話	名称	所在地	電話
	0566	【幼稚園・保育園・認定こども園】		0566
横山町浜畔上111番地	75-0119(代)	<公立>		
東栄町5丁目26番地48	97-0119	安城保育園	大東町11番30号	76-2714
石井町石原31番地1	92-0119	あけぼの保育園	今本町8丁目9番地8	97-8609
福釜町細湫40番地	72-0119	和泉保育園	和泉町北本郷237番地	92-0045
横山町下毛賀知117番地	76-0110	さくら保育園	桜井町新田20番地	99-0135
横山町下毛賀知93番地	76-2101	二本木保育園	緑町1丁目29番地	76-2262
横山町下毛賀知93番地	75-7441	ゆたか保育園	古井町豊日25番地	76-6452
桜町16番3号	76-3414	錦保保育園	大山町1丁目19番地15	74-2950
横山町毛賀知24番地2	76-3461	作野保育園	篠目町4丁目7番地1	74-3430
横山町毛賀知24番地1	76-3278	城ヶ入こども園	城ヶ入町丸根3番地	92-0046
上条町経根19番地1	77-3220	東部こども園	大岡町源覚45番地	76-3410
池浦町境目1番地	76-2400	高棚こども園	高棚町郷181番地	92-0926
池浦町境目1番地	76-2141	えのきこども園	榎前町北榎5番地1	92-1230
池浦町境目1番地	76-2141	三ッ川こども園	寺領町願明85番地	99-1767
池浦町丸田172番地1	76-4071	<安城市こども未来事業団>		
住吉町茅原8番地2	98-5651	南西部保育園	安城町小川2番地1	76-2352
大東町22番16号	74-7327	西西部保育園	福釜町笠松102番地	76-2343
桜町16番1号	76-5175	東端保育園	東端町住吉61番地6	41-3932
大東町22番16号	76-6241	志貴保育園	尾崎町北裏49番地	97-8216
御幸本町1番1号		小川川保育園	小川町志茂188番地	99-0144
三河安城町1丁目17番地1		みなのわ保育園	箕輪町神戸169番地3	75-1198
三河安城町1丁目17番地1		新田田保育園	新田町郷西99番地	75-2484
東栄町1丁目1番5号	97-8504	赤松保保育園	赤松町隅田川55番地	75-2483
安城町の場41番地2	0564-22-0424	みその保保育園	美園町1丁目29番地	75-2131
桜井町新田19番地11	0564-22-0424	桜井保保育園	桜井町宮下14番地	99-0162
小川町水遣23番地	0564-22-0424	安城こども園	相生町18番7号	76-2965
御幸本町501番地1	73-5500	さくらこども園	篠目町4丁目22番地21	76-6505
		安城北こども園	大東町25番40号	76-3366
		東栄こども園	東栄町3丁目809番地9	98-5850
大東町12番8号	75-2721	<私立>		
安城町城堀48番地	76-2332	(幼稚園)		
福釜町猿町128番地	76-2303	石橋幼稚園	里町足取3番地	97-9556
大岡町前畑72番地1	76-2334	ともえ幼稚園	今本町1丁目6番30号	97-8143
今本町8丁目9番地9	98-0825	愛知学泉短期大学附属幼稚園	小堤町4番25号	75-2709
錦町9番39号	75-2725	愛知学泉大学附属幼稚園	安城町栗ノ木41番地1	75-9468
高棚町蛭田44番地	92-0593	愛知学泉大学附属桜井幼稚園	桜井町稻荷東20番地3	99-2238
東端町明和66番地	41-1244	(保育園)		
柿碓町御用地45番地	97-8202	安城北すずらん保育園	昭和町5番16号	76-3295
小川町清水道6番地1	99-2201	よさみ保育園	美園町2丁目9番地4	75-3254
篠目町4丁目22番地1	76-6056	こひつじ保育園	池浦町丸田12番地3	76-8262
安城町庚申11番地	76-8773	第2よさみ保育園	三河安城南町2丁目7番地8	74-3222
和泉町南本郷1番地	92-0024	じけいの森保育園	西別所町中新田18番地1	75-6610
緑町1丁目23番地1	76-4449	げんきのもり保育園	里町大道寺1番地7	87-5872
里町足取1番地5	98-5900	あおぞらサニーサイド保育園	今本町5丁目5番地2	91-3511
桜町15番5号	75-3003	麦のうさぎ保育園	堀内町カラ桶17番地	70-8839
桜井町中狭間35番地1	99-3777	ちいさなこだから保育園	三河安城町2丁目1番地1	74-5770
新田町新栄100番地	76-1488	(認定こども園)	ミカワ安城ヒルズ3階	
今池町2丁目1番52号	98-3033	根崎こども園	根崎町西根64番地1	92-0089
箕輪町昭和47番地	71-3250	てらベクリエティブこども園	百石町1丁目22番地12	76-6714
篠目町溝川38番地	71-3345	子宝保育園	今池町1丁目24番18号	97-8588
城南町2丁目7番地2	75-3531	慈恵幼稚園	西別所町中新田18番地	75-6237
新田町小山西18番地	75-3525	第二慈恵幼稚園	高棚町芦池223番地2	75-3646
東端町住吉1番地12	92-0019	にほんぎ幼稚園	美園町2丁目4番地5	75-6277
福釜町中根43番地	76-2320	スマイリーこども園	里町御坊主153番地	70-9922
小川町の場丘1番地1	99-0028	光徳保育園	御幸本町6番17号	76-2540
里町東山1番地	98-1531	桜井こども園	小川町清水道4番地1	70-7727
安城町天草23番地	76-7811	ブライトこども園	桜井町7番14号	77-0190
篠目町竜田151番地	76-1777	【市外施設案内】		
赤松町大北103番地	76-6218	作手高原野外センター	新城市作手白鳥字本宮辻1番地4	(0536) 37-2107
池浦町茶筌木1番地	76-6144	茶臼山高原野外センター	長野県下伊那郡根羽村3370番地42	(0265) 49-2627
北山崎町大土塚10番地	74-1231			
桜井町門原1番地	99-2000			
桜井町伝佐20番地	99-3345			
小堤町4番25号	76-5105			

安城市行政機構図

(職員数 1,081人)

<令和6年4月1日>

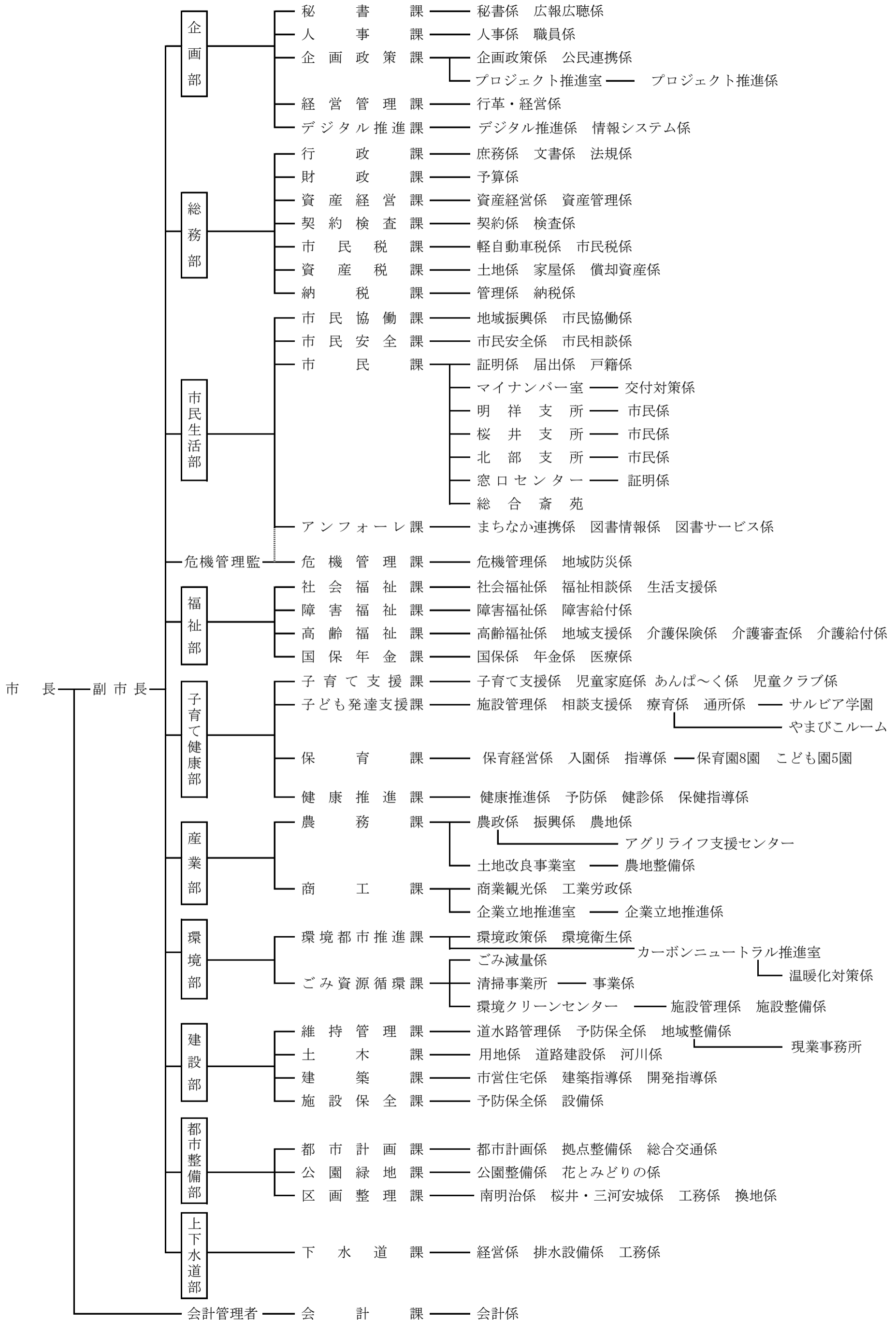

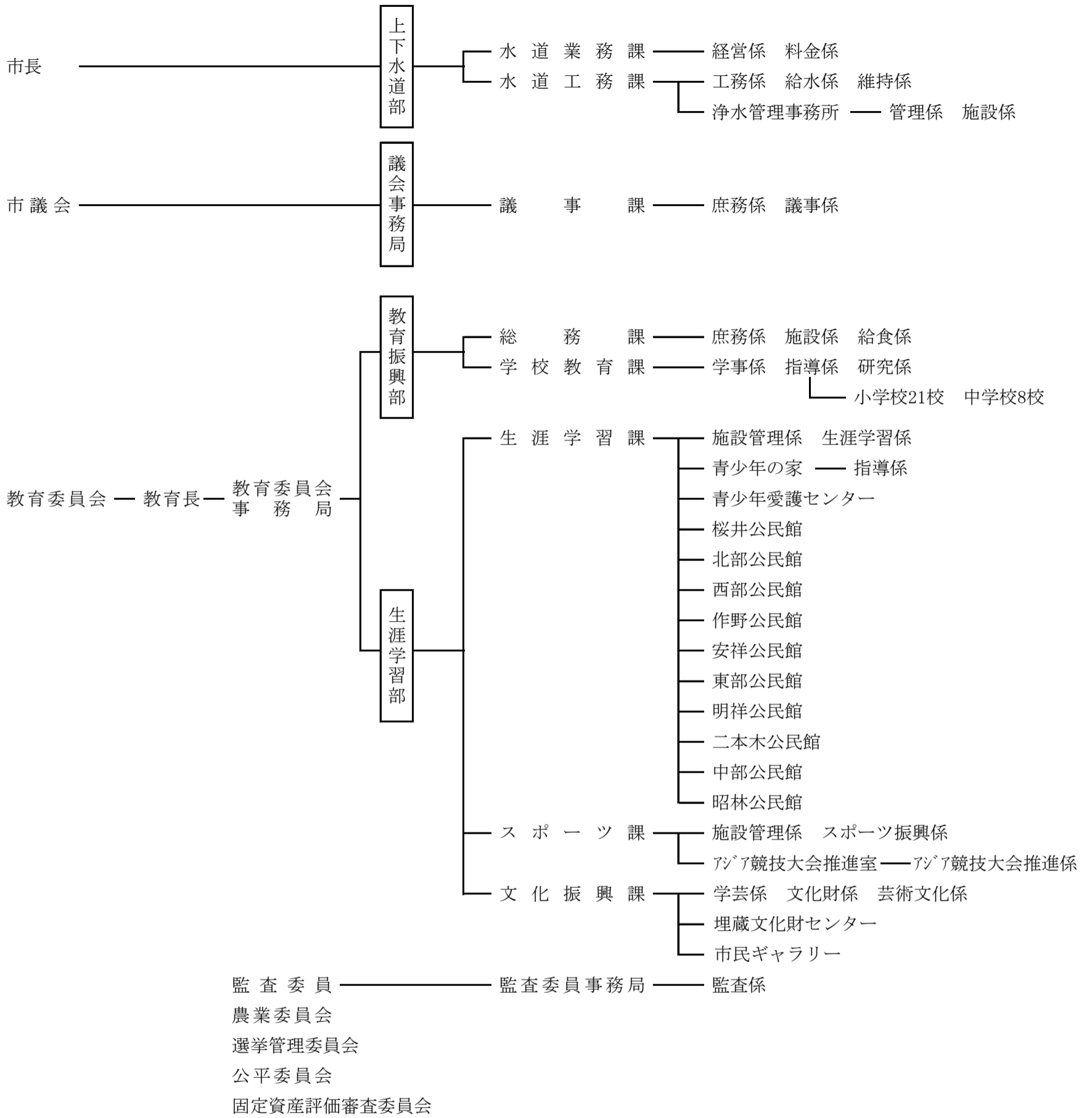

保育園（8園）

安城保育園 あげぼの保育園 和泉保育園 さくら保育園 二本木保育園 ゆたか保育園
錦保育園 作野保育園

こども園（5園）

城ヶ入こども園 東部こども園 高棚こども園 えのきこども園 三ツ川こども園

小学校（21校）

安城中部小学校 安城南部小学校 安城西部小学校 安城東部小学校 安城北部小学校 錦町小学校
高棚小学校 明和小学校 志貴小学校 桜井小学校 作野小学校 祥南小学校
丈山小学校 二本木小学校 里町小学校 桜町小学校 桜林小学校 新田小学校
今池小学校 三河安城小学校 梨の里小学校

中学校（8校）

安城南中学校 安城北中学校 明祥中学校 安城西中学校 桜井中学校 東山中学校
安祥中学校 篠目中学校