

18 付 録

18-1 市域の変遷

明治39年5月1日（1906）町制施行以来、明治用水の流れと共にたゆみない歩みを続けて来た安城町は、昭和27年5月5日（1952）をもって県下13番目の市として発足しました。以下はその後の市域の変遷です。

「①」昭和27年5月5日発足当時の市域は、旧安城町の区域と同様で39.95km²人口37,000余人でした。

「②」「③」昭和30年4月1日、旧明治村和泉、石井、城ヶ入、根崎、東端、榎前の各地区15.28km²及び旧依佐美村高棚、二本木、井杭山地区9.89km²を合併し、市域65.12km²人口52,481人でした。

「④」昭和35年1月1日、旧矢作地区である尾崎、柿碓、橋目、宇頭茶屋、河野の5地区3.12km²を編入し、市域68.24km²人口56,167人でした。

「⑤」昭和42年4月1日碧海郡桜井町、17.43km²が合併し、市域85.67km²人口81,160人となりました。

*平成元年11月10日建設省国土地理院の公示により市域面積が今までの85.67km²から86.01km²に変更されました。

*平成27年1月国土交通省国土地理院の「平成26年全国都道府県市区町村別面積調」公表により86.01km²から86.05km²に変更されました。

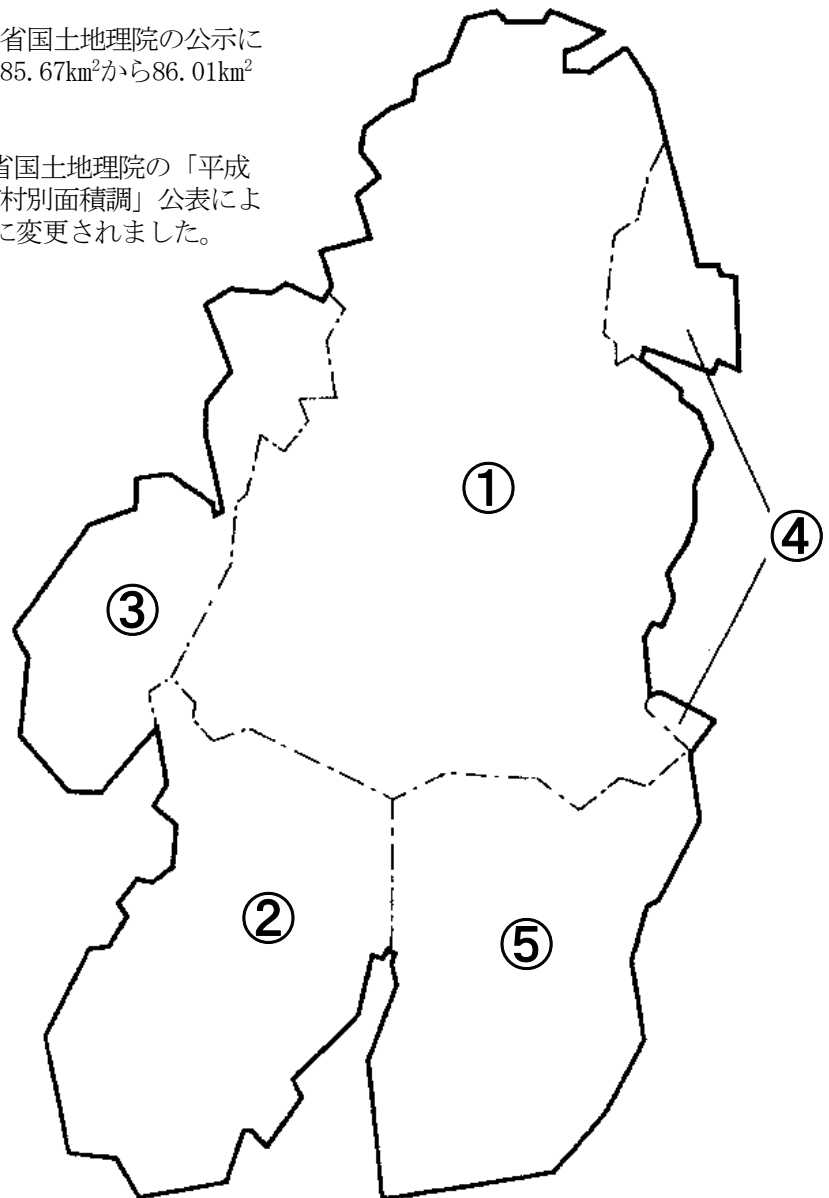

18-2 県下各市の現勢

区 分	面積 (km ²)	人			口		事 業 所		
		世帯数	総 数	男	女	人口密度 (1 km ² 当たり)	事業所数	従業者数	
愛知県	5,173.24	3,305,610	7,475,630	3,721,764	3,753,866	1,445.1	299,232	3,818,542	
名古屋市	326.50	1,147,600	2,319,928	1,138,061	1,181,867	7,105.4	117,344	1,450,337	
豊橋市	262.00	153,924	365,680	182,651	183,029	1,395.7	14,350	164,058	
岡崎市	387.20	160,392	382,036	192,114	189,922	986.7	13,121	165,945	
一宮市	113.82	155,334	375,231	182,378	192,853	3,296.7	15,723	140,911	
瀬戸市	111.40	53,359	126,543	61,909	64,634	1,135.9	4,401	46,247	
半田市	47.42	49,627	115,779	58,246	57,533	2,441.6	4,667	57,224	
春日井市	92.78	133,230	305,592	150,497	155,095	3,293.7	9,788	111,307	
豊川市	161.14	74,792	184,195	91,692	92,503	1,143.1	6,545	78,350	
津島市	25.09	24,764	59,450	28,882	30,568	2,369.5	2,675	27,539	
碧南市	36.68	28,938	71,919	36,959	34,960	1,960.7	2,888	35,859	
刈谷市	50.39	68,637	153,241	79,647	73,594	3,041.1	5,169	117,314	
豊田市	918.32	179,207	415,994	216,986	199,008	453.0	12,721	247,911	
安城市	86.05	76,811	186,487	95,205	91,282	2,167.2	6,341	107,931	
西尾市	161.22	63,605	167,737	84,790	82,947	1,040.4	6,526	84,341	
蒲郡市	56.96	31,433	78,219	38,697	39,522	1,373.2	3,371	32,958	
犬山市	74.90	29,772	71,952	35,605	36,347	960.6	2,433	31,904	
常滑市	55.90	24,906	58,005	28,294	29,711	1,037.7	2,488	29,031	
江南市	30.20	39,422	96,677	47,108	49,569	3,201.2	3,052	29,009	
小牧市	62.81	63,393	146,543	73,769	72,774	2,333.1	6,267	106,426	
稲沢市	79.35	52,759	132,219	64,948	67,271	1,666.3	4,348	63,402	
新城市	499.23	16,606	42,374	21,140	21,234	84.9	1,937	18,731	
東海市	43.43	49,493	112,605	58,289	54,316	2,592.8	3,912	60,069	
大府市	33.66	38,954	93,056	47,183	45,873	2,764.6	3,239	49,471	
知多市	45.90	34,427	82,588	41,390	41,198	1,799.3	2,114	20,235	
知立市	16.31	32,190	71,973	37,921	34,052	4,412.8	1,856	24,713	
尾張旭市	21.03	34,948	83,121	40,441	42,680	3,952.5	2,485	23,688	
高浜市	13.11	18,817	46,133	23,891	22,242	3,518.9	1,480	21,945	
岩倉市	10.47	21,977	47,710	23,668	24,042	4,556.8	1,464	14,538	
豊明市	23.22	29,700	68,570	34,642	33,928	2,953.1	2,145	28,656	
日進市	34.91	37,850	92,767	45,715	47,052	2,657.3	2,593	30,868	
田原市	191.11	21,760	57,512	29,441	28,071	300.9	2,230	30,094	
愛西市	66.68	22,157	59,464	28,810	30,654	891.8	2,012	17,830	
清須市	17.35	29,633	66,897	33,386	33,511	3,855.7	2,517	28,969	
北名古屋市	18.37	37,004	86,323	42,879	43,444	4,699.1	2,947	32,493	
弥富市	49.11	17,466	42,466	21,097	21,369	864.7	1,826	22,293	
みよし市	32.19	24,948	62,092	32,130	29,962	1,928.9	1,798	33,410	
あま市	27.49	35,029	85,699	42,211	43,488	3,117.5	2,529	25,499	
長久手市	21.55	27,096	60,908	29,468	31,440	2,826.4	1,887	27,217	
資 料	令和5年 4月1日現在 「全国都道 府県市区 町村別面 積調」 国土交通省 国土地理院	令 和 5 年 4 月 1 日 現 在 市 町 村 推 計 人 口					令和3年6月1日現在 経済センサス 活動調査結果		
		県統計課					県統計課		

工 業		商 業		普 通 会 計		教 育				
事業所数	従業者数	製造品 出荷額等 (万円)	商店数	年間販売額 (百万円)	歳入総額 (千円)	歳出総額 (千円)	小学校		中学校	
							学校数	児童数	学校数	生徒数
14,593	807,694	4,398,796,536	57,458	39,419,914	3,617,655,513	3,469,992,872	967	395,820	434	207,714
3,542	91,740	299,317,118	23,103	25,837,414	1,396,138,350	1,378,101,394	266	111,205	127	58,796
715	34,996	136,374,277	2,907	1,237,818	149,342,014	143,308,125	52	19,683	23	10,542
588	39,375	182,970,831	2,689	919,034	149,478,844	140,818,347	48	22,057	22	11,561
657	20,009	49,018,907	2,646	823,907	148,589,155	141,473,946	42	19,732	20	10,735
337	11,612	39,211,598	826	169,860	49,027,186	46,130,830	17	6,648	8	3,811
248	19,497	87,094,341	908	239,644	50,558,405	46,674,303	14	6,022	6	3,194
595	23,516	73,180,250	1,726	627,757	118,769,892	117,530,702	38	16,487	17	8,721
492	25,759	76,289,498	1,358	285,024	77,681,182	73,643,106	26	10,246	10	5,231
133	4,172	10,461,232	549	139,789	25,992,314	24,942,098	8	2,496	4	1,548
282	15,862	87,632,266	563	92,289	36,137,253	33,179,167	7	3,951	5	2,054
331	47,385	158,213,642	960	734,969	72,042,969	64,441,938	15	8,723	6	4,149
771	114,620	1,469,784,925	2,269	2,052,323	209,036,181	194,779,488	75	22,365	28	11,955
444	39,207	193,208,005	1,205	641,799	79,558,012	74,125,257	21	10,912	8	5,659
478	36,213	156,656,454	1,392	279,348	70,780,573	66,626,590	25	9,703	9	5,119
235	7,777	25,530,991	704	117,730	41,711,261	38,165,807	13	3,752	7	2,069
190	11,635	43,679,322	422	151,743	30,556,129	29,208,294	10	3,417	4	1,956
133	6,019	17,076,958	531	95,578	29,926,562	28,087,796	9	3,604	4	1,875
162	4,423	11,380,056	573	139,517	36,540,488	34,479,102	10	5,080	6	3,362
555	34,928	131,666,096	1,125	691,952	65,066,222	61,779,726	16	7,710	9	4,124
283	18,197	67,406,339	801	428,965	53,701,616	49,400,906	23	6,941	9	3,515
140	8,257	27,873,788	382	54,035	26,544,628	25,166,129	13	1,951	6	1,095
215	17,298	132,642,820	655	479,318	55,888,499	50,729,623	12	6,843	6	3,434
298	22,234	127,428,959	509	187,010	39,505,754	36,817,539	9	5,788	4	2,734
78	4,451	88,400,048	329	75,341	32,825,362	30,761,566	10	4,276	5	2,369
112	4,641	11,922,949	432	170,830	26,586,326	24,818,751	7	3,845	3	1,928
88	4,540	15,773,562	434	115,538	30,381,271	28,712,813	9	4,623	3	2,306
153	11,876	50,002,561	259	47,977	18,212,802	17,229,402	5	2,985	2	1,563
64	2,268	6,860,596	262	70,862	19,677,080	18,561,872	5	2,340	2	1,100
151	6,131	16,804,642	362	105,694	28,751,886	26,735,860	8	3,483	4	1,774
78	3,979	9,844,984	492	182,310	31,907,085	29,744,259	10	6,349	5	2,806
61	10,263	137,151,246	536	102,730	29,447,295	28,465,423	18	3,151	4	1,608
115	3,749	10,269,325	307	50,259	27,262,962	26,205,573	12	2,737	6	1,581
192	7,560	29,069,036	498	311,681	33,212,460	31,398,993	8	3,927	4	1,881
184	6,543	19,645,010	516	209,562	33,539,327	31,564,319	10	4,848	6	2,404
131	4,495	17,205,816	293	123,568	18,565,493	17,768,644	8	2,078	3	1,162
180	15,520	90,283,158	310	258,238	33,870,574	30,778,705	8	3,646	4	1,855
209	6,142	15,267,326	402	82,488	36,954,715	35,153,727	12	4,664	5	2,484
25	915	2,486,074	451	200,101	23,582,866	22,275,527	6	4,523	3	2,057
令和3年6月1日現在 経済センサス 活動調査結果 県統計課			令和3年6月1日現在 経済センサス 活動調査結果 県統計課		令和3年度決算 市町村行財政のあらまし 県市町村課		令和5年5月1日現在 学校基本調査県結果速報 県統計課			

18-3 安城市年表

西 暦	年 号	安 城 市 の で き ご と	日 本 と 世 界	
BC 8000頃	先土器時代	有舌尖頭器を使う人々、碧海台地でも活動する。		
BC 2500頃	縄文時代	桜井町宮下遺跡付近に人々の群が立寄る。 (縄文中期)		
BC 1000頃		上条町小藪遺跡に人々の群が立寄る。 (縄文後期)		
BC 500頃		東端貝塚、堀内貝塚できる。このころのムラの跡。 (縄文晩期)		
紀元前後	弥生時代	古井遺跡などのムラができ、弥生文化が定着しはじめる。		
4世紀末	古墳時代	古井の塚越古墳できる。		
5世紀		市域の生活の中心地は依然として古井遺跡の周辺。		
5世紀末		桜井の二子古墳、姫小川古墳できる。		
7世紀 後半		このころ別脚廃寺できる。	(645)大化の改新	
710	奈良時代	[平城京遷都]		
8世紀 後半		このころ寺領廃寺できる。		
741		[諸国に国分寺建設]		
794	平安時代	[平安京遷都]		
1032		このころ志貴荘できる(現市内東部) 関白頼通の荘園となる。	(1086)院政	
1156		このころ重原荘できる(現市内北西部)。		
1166		志貴荘、平清盛の荘園となる(平信範、志貴荘下条の支配を命じられる)。 このころ印内木造薬師如来坐像できる。		
1192		鎌倉時代	[鎌倉幕府成立]	
1221			二階堂元行 重原荘地頭となる。	
1255		朝円「安城御影」を描く。		
1256		顕智、安藤円善のもとに立寄り浄土真宗を布教する。本證寺所蔵「善光寺如来絵伝」「聖徳太子絵伝」「法然上人絵伝」はこのころできる。		
1333	南北朝時代	[建武の新政]		
1335		矢作川の戦い。足利尊氏と新田義貞が戦い足利勢が敗れ遠江に退却。		
1338	室町時代	[室町幕府成立]		
1440		このころ和田遠江守親平、安祥城を築城する。		
1460		藤井村の岩瀬家は、善次郎がこの年はじめて瓦製造販売の業をはじめ、西三河の瓦の元祖となる。		
1467		このころ蓮如、三河を布教する。玄海万歳を伝え、三河万歳起こる。	応仁の乱	

西 暦	年 号	安 城 市 の で き ご と	日 本 と 世 界
1471	室 町 時 代	松平信光、安祥城奪う。	
1524		松平清康、安祥城から岡崎城へ移る。	
1547		織田信秀、山崎城を築城する。	
1549		今川・松平連合軍、織田の安祥城を攻める。このとき山崎城、安祥城落城する。	(1560) 桶狭間の戦い
1563		三河一向一揆おこる。	
1570		徳川家康、浜松城に移る。	
1573	安土桃山時代	[室町幕府滅亡]	
1583		石川丈山、和泉で生まれる。	
1589		大岡などで家康の検地おこなわれる。	
1590		篠目、箕輪で太閤検地おこなわれる。	(1600) 関ヶ原の戦い
1603	江戸時代	[江戸幕府成立]	
1604		赤松、堀内、河野、安城、野寺、桜井、寺領、城ヶ入、白山社領、大岡等各村で検地実施、いわゆる慶長検地。	
1605		矢作新川の開さくはじまる。西蓮寺の南蛮屏風はこのころできる。	
1649		別郷、山崎、高木各村、岡崎藩による検地を受ける。	
1654		安城村、旗本稲垣昭友の所領となる。	
1663		このころ本證寺の現本堂できる。	
1674		このころ大浜茶屋村庄屋柴田助太夫助郷免除を願いでて刑死にあう。	
1681		里村などの諸村と上野村などの鷲蔵池論争に幕府評定所の裁決でる。	
1698		安城村、旗本久永氏の知行となり、安城陣屋おかれる。(幕末までつづく)	
1702		高棚村絵図できる。	
1724		山崎村の大清水をめぐる争論おこる。	(1716) 享保の改革 ～1735
1767		大雨により矢作川堤防が切れ、安城村にも入水。	
1779		大雨による水害、とくに綿は不作、安城村中川寛右衛門年貢の減免を願い切腹する。	(1786) 天明のききん (1787) 寛政の改革 ～1793
1789		寺領村松崎与右衛門行乗、桜井神社に算額を奉納する。	
1792		了雲院、安祥城址へ移転。	
1797		本多忠高碑建てられる。	
1807		石川喜平、関流の算法家清水幸三郎に入門。	

西 暦	年 号	安 城 市 の で き ご と	日 本 と 世 界	
1827	江戸時代	都築弥厚、新開計画を幕府勘定奉行所へ出願。		
1833		都築弥厚、新開の許可を受けたが、同年病死。	(1841)天保の改革 ～1843	
1843		大浜茶屋、商いの営業者の調査実施。	(1853)ペリー浦賀来航	
1867		山崎村、榎前村で御札降る。		
1868		明治元年 [明治維新] 岡本兵松、都築弥厚の計画継承願い出る。		
1871		4	大浜騒動おこる。	(1872)太陽暦の採用
1878		11	碧海郡の成立。	
1879		12	明治用水工事始まる(伊予田与八郎、岡本兵松ら工事に参画)。	
1880		13	明治用水工事、今村の上倉池まで開通。	
1885		18	明治用水全面通水。	
1891	24	国鉄安城駅の開設。	(1889)東海道本線 東京神戸間開通 大日本帝国憲法 発布	
1895	28	松坂啓蔵、安城で梨栽培をはじめめる。	(1894)日清戦争	
1901	34	杉浦源右衛門を中心とする継年期運動おぼ成功する。県立農林学校創立。山崎延吉初代校長として赴任。		
1903	36	県立農事試験場が安城に置かれる。		
1904	37	追田悪水工事始まる。	日露戦争	
1905	38	このころから福釜で「足踏み」織布機械が用いられる。		
1906	39	安城村、平貴村、里村、今村、箕輪村、福釜村、赤松村、古井村、長崎村篠目をあわせて「碧海郡安城町」(面積39.95km ² 、人口14,739人)できる。		
1907	40	梨の大敵黒すす病が発生、大打撃をうける。		
1908	41	安城町内最初の養鶏組合「今養鶏販売組合」が発足する。		
1910	43	知立警察署安城町へ移転。		
1911	44	各戸に電灯がひかれる。		
1912	大正元年	寺部たい、安城裁縫学校(現安城学園)を開校。		
1914	3	碧海郡役所を知立から安城へ移転。	(1914)第一次世界大戦 開戦	
1915	4	時田栄吉、池浦で二十世紀梨を栽植。		
1916	5	このころ、市街を区画し、本町、本通り、栄町、朝日町、御幸、花ノ木、末広の町名を定める。		
1917	6	このころ、梨栽培は安城町全域に及ぶ。	ロシア革命	
1919	8	「安城町誌」発刊。		

西 暦	年 号	安 城 市 の で き ご と	日 本 と 世 界
1921	大 正10 年	安城町立安城高等女学校開校(現県立安城高校)。 (翌年県立に移管)	
1923	12	愛知電鉄(現名鉄本線)知立・東岡崎間開通、今村駅設置。	関東大震災
1924	13	このころから安城は「日本デンマーク」と呼ばれた。 日本デンマーク農業は1939年ごろまで。	
1925	14	このころの人口増加、特に女性の増加が著しい。 帝国製糸など製糸業がさかんになったため。	普通選挙法成立
1926	15	碧海電鉄(現名鉄西尾線)開通。北安城駅・南安城駅・碧海 古井駅・碧海堀内駅・碧海桜井駅開設。	
1927	昭 和 2 年	安城町農会会館竣工、農民館として67年まで親しまれる。	(1929)世界恐慌
1931	6	まゆの集荷量3万1853貫で最高となる。	満州事変
1932	7	産業組合の活動がさかんになる。	(1933)米・ニューデール政策
1935	10	更生病院設置。 このころ幼児教育は農繁期児童所の形で普及。	(1936)2・26事件
1938	13	新美南吉、安城高等女学校に赴任。	(1939)第二次世界大戦 開戦
1944	19	東南海地震。	(1941)太平洋戦争開戦
1945	20	三河地震。	終戦
1946	21	安城文化協会設立。 第一回安美展開催。	農地改革 戦後第1回衆議院議員 総選挙
1947	22	農地改革にともなう農地の買収はじまる。	義務教育制度六・三制に 日本国憲法施行
1948	23	安城町商工会発足。	
1949	24	第1回安城町発展祭行われる。	中華人民共和国成立
1950	25	第5回国民体育大会ソフトボール大会、安城公園競技場で 開催。 名古屋大学農学部開設。	
1951	26	倉敷紡績誘致。	
1952	27	(5月5日)市制施行「安城町から安城市へ」。 面積39.95km ² 人口37,704人 県下13番目の市 ラジオ普及率全国一 ① 安城市 88% ② 刈谷市 83.3% ③ 長野市 82.6%	サンフランシスコ講和 条約発効
1953	28	30年振りの大雪、市内積雪量24.9cm。 青年大学を開設。 安城商工会議所・安城土地改良区が発足。	奄美大島返還 テレビ放送開始
1954	29	第1回目の安城七夕まつりが始まる。 市内で初の土地区画整理事業が始まる。	
1955	30	(4月1日)明治村和泉、榎前、石井、城ヶ入、根崎、東端の 各地区及び依佐美村高棚、二本木、井杭山地区を合併。 面積65.12km ² 人口52,481人 山崎頌徳館が完成。	

西 暦	年 号	安 城 市 の で き ご と	日 本 と 世 界
1956	昭 和 31 年	安城市勤労会館を開設。	国連加盟
1957	32	畜産日本一として市に農林大臣賞。 安城電報電話局が完成。	国際地球観測年 第1号原子炉完成
1958	33	国民健康保険事業がスタート。 (被保険者29,948人) 電話が自動式になる(加入者数1,500)。	1万円札発行
1959	34	伊勢湾台風—安城市も大きな被害を受ける。	皇太子ご成婚
1960	35	(1月1日)旧矢作の尾崎、柿 碕 橋目、宇頭茶屋、河野地区 を合併。 面積68.24km ² 人口56,167人 工場誘致条例制定(この年13工場が、その後も活発に誘致、 合わせて50数社が進出)—昭和43年改正、同44年廃止。 初の市営プールが錦町にできる。 安城神社境内に市結婚式場ができる。—昭和48年婦人会館完 成により移転。 市章を制定。	
1961	36	市民が選ぶ五大ニュースより。 ① めざましい工場誘致 ② 御幸町大火(9棟全焼) ③ 県営住宅の建設進捗(秋葉225戸) ④ 志貴小学校開校 ⑤ 国鉄(現東海旅客鉄道)新幹線着工	ガガーリン人類初の宇宙 飛行 第2室戸台風
1962	37	市制施行10周年を迎える。 東海道本線との立体交差「安城地下道」(御幸本町)が開通 各町の住民組合が「町内会」としてスタート。 市街地(桜町の県道十字路)に初の信号機が設置される。 梨狩り始まる。(池浦町)安城の観光の一つとなる。	国鉄三河島事故 メートル法施行
1963	38	安城市農協が誕生(市内20農協が統合合併)事業量では全国一 市消防署に救急車登場、救急活動が始まる。 中学校でミルク給食始まる。 古井団地完成。	ケネディ大統領暗殺
1964	39	農業構造改善事業がスタート。 新住居表示を実施する。	東京オリンピック 東海道新幹線開通
1965	40	南部給食センターできる。その後43年北部、45年中部 総合運動公園の整備が7年計画で始まる。 (陸上競技場、野球場等が逐次整備される) 農協有線放送が開通。 和泉町に老人ホームが開所(定員50人)。 和泉町に衛生センターが完成。	名神高速道路全線開通
1966	41	国鉄東刈谷駅できる。 名大農学部が移築—跡地は現在の総合運動公園に。 東栄町地内国道1号線に市内初の横断歩道橋ができる。 市役所の現在の本庁舎(3階建)が完成。	航空機事故続発 松代群発地震
1967	42	(4月1日)碧海郡桜井町を合併。 面積85.67km ² (県下8位) (測定方法の変更により平成元年に86.01km ² に改められる。) 人口81,160人(県下9位) 図書館新装、巡回文庫「みのり号」がスタート。 安城保育園で初の赤ちゃん保育が始まる。 総合運動公園内に青年の家が完成(現青少年の家)。 「市民相談室」設置—悩みごとや困りごとの相談。 本市最大の住宅団地—県営佐佐美団地の一部が完成する。 以後、昭和44年までに計751戸を建設。	

西 暦	年 号	安 城 市 の で き ご と	日 本 と 世 界
1968	昭 和 43 年	安城市総合計画策定「農・工・商調和のとれたユニークな都市づくり」を進める。 記念植樹による緑化運動始まる。 北部浄水場が完成。	小笠原諸島返還 心臓移植手術
1969	44	名鉄今村駅に南北地下道が完成(翌年新安城駅と改称)。 1日1円の交通災害共済制度がスタート。 社会福祉協議会内に善意銀行開設。 東栄町に消防署北部出張所ができる。	アポロ11号月へ軟着陸
1970	45	公害対策に力を入れるため公害係を設置—専門担当者を置く(翌46年公害対策課)。 花ノ木通りに「日曜歩行者天国」誕生。 救急車のサイレンが「ウーウーウー」から「ピーポーピーポー」に変わる。 上水道第3次拡張計画スタート。 米の生産調整始まる。 稲作転換対策が実施され、転作作物としていちじく等の栽培が導入された。	大阪万国博 日本初の人口衛星「おおすみ」
1971	46	駅前都市改造事業がスタート。 安城公園にシカ園、サルの家が完成。 和泉町に消防署南部出張所ができる。 安城市史本文編発刊。	沖縄返還協定調印
1972	47	市制施行20周年 を迎える。人口も10万人を突破(4月13日)。 市の木「クロマツ」市の花「サルビア」を制定。 市民憲章を制定。 市民会館が完成。 安城公園内に「文学の散歩道」完成。 総合運動公園の整備終る。 作手村に青少年野外センターが完成。 このころから、いちじくの栽培が急速に拡大する。	日中国交正常化声明 札幌冬季オリンピック
1973	48	第2次安城市総合計画策定—「魅力にみちた生きがいのある都市」をめざす。 錦町に市内初の交通公園ができる。 「老人福祉電話」設置。 婦人会館完成。	第一次石油危機
1974	49	図書館を増築—児童閲覧室や民俗資料展示室ができる。 勤労者体育センターが完成(青少年の家西隣り)。 総合運動公園にSLが設置される。	世界人口会議
1975	50	中部小学校区内に市内初の交通少年団が誕生。 精神薄弱児通園施設サルビア学園開園。 警察署が安城町(現横山町)下毛賀知へ移転。 学校開放始まる。 公害監視車を導入。 明治緑道「グリーンロード計画」がスタート。	国際婦人年 沖縄海洋博
1976	51	県立安城東高校が開校。 農村総合整備モデル事業により東端農村公園が完成。	ロッキード事件
1977	52	明治緑道、秋葉公園の一部がオープン。 休日急病診療所が松町にオープン。 町ぐるみの「ゴミリサイクル運動」始まる(高棚町、池浦町)。 婦人会館を増築。	日韓大陸棚協定成立 SEATO解散
1978	53	県立安城養護学校開校。 第3次安城市総合計画策定。 安城国道1号線公害対策協議会が組織される。 赤松農村公園開設。	日中平和友好条約調印

西 暦	年 号	安 城 市 の で き ご と	日 本 と 世 界
1979	昭 和 54 年	人口12万人を超える。 安城市体育館、総合運動公園の隣地に建設される。 都市施設管理協会の設立。 衛生センターに新型ゴミ焼却場が完成。 安祥閣が秋葉公園東隣に完成。 青少年愛護センターがスタート。 駅西駐車場オープン。 安城こどもまつり(国際児童年記念行事)。 桜井バイパス開通。	国際児童年 東京サミット(先進国首脳会議) 第二次石油危機 韓国朴大統領暗殺
1980	55	県道岡崎刈谷線バイパス開通。 消防署北部出張所改築完了。 桜井公民館完成する(初の地区公民館)。 無料移動入浴車「さわやか号」がスタート。 農村センターが沓泉町丁に完成。	史上初の衆参両院選挙 ポートピア'81(神戸市)
1981	56	消防署新庁舎が完成。 小規模受産施設「ふたば作業所」オープン。 名鉄西尾線南安城駅周辺の高架完成。 文化センター・中央公民館オープン。	国際障害者年 エジプト大統領サダト氏暗殺 南北サミット、メキシコで開催 ブレジネフ書記長死去
1982	57	市制施行30周年 を迎える。 米ハンチントンビーチ市と姉妹都市提携を結ぶ。 窓口事務の一部をオンライン化。 新しい国鉄(現東海旅客鉄道)安城駅舎完成。 消防署南分署が完成。 「青少年をすこやかにこはぐむ都市」宣言。	臨時行政調査会最終答申 参議院の選挙に新制度(比例代表制)導入 日本海中部地震 M7.7 大韓航空機墜落事件
1983	58	第4次安城市総合計画策定。 北部公民館が完成。 勤労福祉会館改築。 篠目中学校が開校。 県立安城南高校が開校。	
1984	59	人口13万人を超える。 新幹線新駅二本木町地内に設置決まる。	つくば科学博
1985	60	市役所北庁舎完成。 西部公民館、中央図書館完成。	東京サミット(先進国首脳会議)
1986	61	作手高原野外センター改築	ハレー彗星76年ぶりに接近
1987	62	し尿処理施設完成。 北部給食センター 移転新築。 保健センター完成。 総合運動公園野球場改修。	
1988	63	東海道新幹線三河安城駅開業(3月13日)。 作野公民館・児童センター完成。 豪アルトナ市との姉妹都市提携を結ぶ。	昭和天皇崩御 消費税導入 税率3%。
1989	平 成 元 年	安城駅自転車駐車場完成。 第5次安城市総合計画策定。 不燃物減容化施設完成。 小川橋、県道桜井中島線開通。 老人ホーム移転、デイサービスセンター開所。 知立バイパス和泉・城ヶ入区間開通。 人口14万人を超える。	大阪花と緑の博覧会 東西ドイツ統合
1990	2	安祥公民館完成。 衣浦東部農業共済事務組合設立。	

西 暦	年 号	安 城 市 の で き ご と	日 本 と 世 界
1991	平成3年	歴史博物館開館。 東部公民館完成。 総合福祉センター完成。 南部公民館完成。	湾岸戦争 雲仙普賢岳噴火 バブル経済崩壊 ソ連邦消滅
1992	4	市制施行40周年 を迎える。 新しい桜井公民館、堀内公園が完成。	地球サミット開催 自衛隊PKO参加
1993	5	ケーブルテレビKATCH安城開局。 二本木公民館が完成。 下水道利用開始。	サッカーJリーグがスタート 非自民連立内閣の成立 冷害によりコメが戦後最悪の不作
1994	6	茶臼山高原野外センター浴室棟オープン。 教育センターオープン。 わかしやち国体開催。 豪ホブソンス・ベイ市と姉妹都市提携。	記録的な渇水
1995	7	市民保養事業スタート。 中部公民館オープン。 第6次安城市総合計画策定。 人口15万人を超える。	阪神・淡路大震災
1996	8	昭林公民館オープン。 安祥デイサービスセンターオープン。 丈山苑が完成。	
1997	9	産業文化公園デンパークオープン。 デンマークのコリング市と友好都市提携。 北部福祉センターオープン。 環境クリーンセンターごみ焼却施設完成。	消費税5%。
1998	10	消防署西出張所オープン。 安城市リサイクルプラザオープン。 西部福祉センターオープン。 「地球にやさしい環境都市」宣言。	長野冬季オリンピック サッカーワールドカップ 出場
1999	11	安城市総合斎苑完成。 安城市社会福祉会館 ハートフルプラザオープン。 安城市レジャープール マーメイドパレスオープン。 作野福祉センターオープン。	
2000	12	消防署北分署新築移転。 人口16万人を超える。 「ISO14001」認証取得。	東海豪雨 シドニーオリンピック
2001	13	安城市環境基本計画策定。 安城市スポーツセンター・ソフトボール場オープン。 せん定枝リサイクルプラント完成。 「人にやさしい交通安全推進都市」宣言。	米同時多発テロ
2002	14	市制施行50周年 を迎える。 二本木保育園移設開園。 婦人会館閉館。 三河安城小学校開校。	ソルトレイク冬季オリンピック サッカーワールドカップ 日韓共催大会
2003	15	衣浦東部広域連合設立。 第50回安城七夕まつり開催。 安城市民ギャラリー、埋蔵文化財センター完成。	イラク戦争 新型肺炎(SARS)アジアで流行
2004	16	「ISO9001」認証取得。 2004地球環境米米フォーラム開催。	アテネオリンピック 新潟県中越地震 スマトラ島沖地震・インド洋津波災害

西 暦	年 号	安 城 市 の で き ご と	日 本 と 世 界
2005	平成 17 年	第7次安城市総合計画策定。 人口17万人を超える。 市民活動センターオープン。	中部国際空港開港 愛知万博 JR福知山線脱線事故 パキスタン地震
2006	18	梨の里小学校開校。	トリノ冬季オリンピック サッカーワールドカップ ドイツ大会
2007	19	市役所庁舎の壁面緑化開始。	能登半島地震 新潟県中越沖地震
2008	20	桜井小学校移転。 桜井福祉センターオープン。 中部福祉センターオープン。 名鉄南桜井駅開業。	北京オリンピック リーマン・ショック
2009	21	アグリライフ支援センターオープン。 デンマークのコリング市と姉妹都市提携。	新型インフルエンザの 流行
2010	22	市民交流センターオープン。 人口18万人を超える。 自治基本条例施行。	口蹄疫の流行 小惑星探査機「はやぶ さ」帰還
2011	23	子育て支援総合拠点施設「あんぱ〜く」オープン 市民参加条例施行。	東日本大震災 サッカー女子ワールドカ ップドイツ大会初優勝
2012	24	市制施行60周年 を迎える。 市民協働推進条例施行。	ロンドンオリンピック
2013	25	安祥福祉センターオープン。 安城市防災ラジオの整備。	アベノミクスによる経済 政策
2014	26	市役所窓口でパスポートの発給事務開始。	ソチ冬季オリンピック 消費税8% サッカーワールドカップ ブラジル大会 御嶽山噴火
2015	27	本證寺境内地国指定史跡。	平成27年9月関東・東北 豪雨 マイナンバー法施行
2016	28	第8次安城市総合計画策定。 明祥プラザオープン。	リオデジャネイロオリン ピック 熊本地震 阿蘇山噴火
2017	29	中心市街地拠点施設（アンフォーレ）オープン。	陸上男子100m日本人初9 秒台
2018	30	安城市子ども発達支援センター「あんステップ🎵」オープ ン。	平昌冬季オリンピック 平成30年7月豪雨 平成30年北海道胆振東部 地震

西 曆	年 号	安 城 市 の で き ご と	日 本 と 世 界
2019	令 和 元 年	人口19万人を超える。	消費税10%
2020	2	第8次安城市総合計画後期計画策定。	新型コロナウイルスの 流行
2021	3	名鉄新安城駅の自由通路及び橋上駅舎の完成。	東京オリンピック2020
2022	4	市制施行70周年 を迎える。	ロシア ウクライナ侵攻 皆既月食と天王星食 (442年ぶり)
2023	5	第70回安城七夕まつり開催	新型コロナウイルス 5類感染症へ移行 将棋藤井聡太八冠

18-4 市内施設案内

名 称	所 在 地	電 話	名 称
【官 公 署 等】		0566	
安 城 市 役 所	桜町18番23号	76-1111(代)	安 城 消 防 署
安 城 市 役 所 明 祥 支 所	和泉町大下38番地1	92-0002	安 城 消 防 署 北 分 署
安 城 市 役 所 桜 井 支 所	桜井町大役田1番地1	99-0861	安 城 消 防 署 南 分 署
安 城 市 役 所 北 部 支 所	里町4丁目12番地4	98-8468	安 城 消 防 署 西 出 張 所
証 明 ・ 旅 券 窓 口 セ ン タ ー	御幸本町504番地1	71-2266	安 城 警 察 署
合 齋 苑	赤松町乙菊22番地1	72-6626	安 城 県 税 セ ン タ ー
市 民 会 館	桜町18番28号	75-1151	愛 知 県 衣 浦 東 部 保 健 所 安 城 保 健 分 室
文 化 セ ン タ ー (へ き し ん ギ ャ ラ ク シ ー プ ラ ザ)	桜町17番11号	76-1515	安 城 郵 便 局
青 少 年 の 家	新田町池田上1番地	76-3432	安 城 簡 易 裁 判 所
桜 井 公 民 館	桜井町大役田1番地1	99-3313	安 城 区 検 察 庁
北 部 公 民 館	里町4丁目12番地4	98-3751	愛 知 県 農 業 共 済 組 合 西 三 河 支 所
西 部 公 民 館	福釜町釜ヶ淵20番地1	76-9393	安 城 農 業 改 良 普 及 課
作 野 公 民 館	篠目町古林畔26番地	74-3977	愛 知 県 農 業 総 合 試 験 場
安 東 祥 公 民 館	安城町城堀30番地	77-5070	安 城 農 業 技 術 セ ン タ ー
明 祥 公 民 館	大岡町源覚16番地	77-7881	愛 知 県 農 業 教 育 共 同 実 習 所
本 木 公 民 館	和泉町大下38番地1	92-3521	愛 知 県 西 三 河 水 道 事 務 所
中 部 公 民 館	三河安城本町1丁目13番地9	77-8611	新 矢 作 川 用 水 農 業 水 利 事 務 所
昭 林 公 民 館	新田町小山西83番地	74-8570	安 城 商 工 会 議 所
歴 史 博 物 館	安城町広美10番地1	77-6688	明 治 用 水 土 地 改 良 区
埋 蔵 文 化 財 セ ン タ ー	安城町城堀30番地	77-6655	J R 安 城 駅
市 民 ギ ャ ラ リ ー	安城町城堀30番地	77-4490	J R 新 幹 線 三 河 安 城 駅
丈 山 祥 苑	和泉町中本郷180番地1	92-7780	J R 三 河 安 城 駅
保 健 セ ン タ ー	安城町馬池97番地1	74-3333	名 鉄 新 安 城 駅
休 日 夜 間 急 病 診 療 所	横山町下毛賀知106番地1	76-1133	名 鉄 南 安 城 駅
高 齢 者 生 き が い セ ン タ ー	横山町下毛賀知106番地1	76-2022	名 鉄 南 桜 井 駅
合 福 祉 セ ン タ ー	赤松町大北78番地1	76-1415	あ い ち 中 央 農 業 協 同 組 合
北 部 福 祉 セ ン タ ー	赤松町大北78番地1	77-7888	
西 部 福 祉 セ ン タ ー	東栄町6丁目9番地	97-5000	【学 校】
作 野 福 祉 セ ン タ ー	福釜町西天12番地	72-6616	安 城 中 部 小 学 校
桜 井 福 祉 セ ン タ ー	篠目町ニタ又27番地1	72-7570	安 城 南 部 小 学 校
中 部 福 祉 セ ン タ ー	桜井町新田20番地	99-7365	安 城 西 部 小 学 校
安 祥 福 祉 セ ン タ ー	新田町新栄84番地1	76-0090	安 城 東 部 小 学 校
明 祥 福 祉 セ ン タ ー	安城町多門96番地	73-5757	安 城 北 部 小 学 校
社 会 福 祉 会 館 (ハ ー ト フ ル プ ラ ザ)	和泉町大下38番地1	92-3641	安 城 錦 町 小 学 校
子 育 て 支 援 総 合 拠 点 施 設 (あ ん ぱ へ く)	赤松町大北78番地4	77-2941	高 明 棚 小 学 校
子 ども 発 達 支 援 セ ン タ ー (あ ん ス テ ッ プ ♪)	大東町8番2号	72-2317	志 桜 和 小 学 校
サ ル ビ ア 学 園	城南町2丁目10番地3	77-7795	志 桜 井 小 学 校
虹 の 家	城南町2丁目10番地3	77-7797	作 野 小 学 校
市 民 交 流 セ ン タ ー	城南町2丁目9番地20	76-2233	祥 南 小 学 校
ア グ リ ラ イ フ 支 援 セ ン タ ー	大東町11番3号	71-0601	丈 山 小 学 校
堀 内 公 園	石井町辻原131番地2	92-6200	二 本 木 小 学 校
柿 田 公 園 管 理 事 務 所 (エ コ き ち)	堀内町安下1番地1	99-5947	里 町 小 学 校
安 城 産 業 文 化 公 園 (デ ン パ ー ク)	里町4丁目12番地4	98-3784	桜 町 小 学 校
教 育 セ ン タ ー	赤松町梶1番地	92-7111	桜 林 小 学 校
南 部 調 理 場	横山町下毛賀知13番地1	75-1010	桜 新 小 学 校
北 部 調 理 場	和泉町南梶25番地	92-3669	今 池 小 学 校
中 部 調 理 場	新田町吉池71番地	76-4700	三 河 安 城 小 学 校
体 育 館 (東 祥 ア リ ー ナ 安 城)	福釜町笠松1番地	71-1051	梨 の 里 小 学 校
レ ジャ ー プ ー ル (マ ー メ イ ド パ レ ス)	新田町新定山41番地8	75-3535	安 城 南 中 学 校
ス ポ ー ツ セ ン タ ー	和泉町大下23番地1	92-7351	安 城 北 中 学 校
中 心 市 街 地 拠 点 施 設 (ア ン フ ォ ー レ)	新田町新定41番地	75-3545	明 祥 中 学 校
浄 水 管 理 事 務 所	御幸本町504番地1	76-6111	安 城 西 中 学 校
環 境 ク リ ー ン セ ン タ ー	浜屋町宮西33番地	98-7340	桜 井 中 学 校
清 掃 事 業 所	和泉町大下38番地	92-0178	東 山 中 学 校
リ サ イ ク ル プ ラ ザ	堀内町西新田2番地	76-3053	安 祥 中 学 校
せ ん 定 枝 リ サ イ ク ル プ ラ ン ト	赤松町乙菊18番地	76-3053	篠 目 中 学 校
旧 整 備 工 場	赤松町東向111番地2	77-4185	県 立 安 城 高 等 学 校
現 業 事 務 所	桜町22番13号	74-5980	県 立 安 城 農 林 高 等 学 校
安 城 駅 西 駐 車 場	箕輪町昭和18番地	74-4561	県 立 安 城 東 高 等 学 校
安 城 駅 自 転 車 駐 車 場	御幸本町5番25号	74-1500	県 立 安 城 南 高 等 学 校
安 城 駅 北 口 自 転 車 駐 車 場	御幸本町3番8号	77-0290	県 立 安 城 特 別 支 援 学 校
	昭和町1番1号	75-8684	安 城 学 園 高 等 学 校

所在地	電話	名称	所在地	電話
	0566	【幼稚園・保育園・認定こども園】		
横山町浜畔上111番地	75-0119(代)	<公立>		0566
東栄町5丁目26番地48	97-0119	安城 城保 育 園	大東町11番30号	76-2714
石井町石原31番地1	92-0119	あけぼ 泉保 育 園	今本町8丁目9番地8	97-8609
福釜町細湫40番地	72-0119	和さく 泉保 育 園	和泉町北本郷237番地	92-0045
横山町下毛賀知117番地	76-0110	二本木 泉保 育 園	桜井町新田20番地	99-0135
横山町下毛賀知93番地	76-2101	ゆたか 木保 育 園	緑町1丁目29番地	76-2262
横山町下毛賀知93番地	75-7441	錦 保 育 園	古井町豊日25番地	76-6452
桜町16番3号	76-3414	作野 保 育 園	大山町1丁目19番地15	74-2950
横山町毛賀知24番地2	76-3461	城ヶ入 保 育 園	篠目町4丁目7番地1	74-3430
横山町毛賀知24番地1	76-3278	東部 保 育 園	城ヶ入町丸根3番地	92-0046
上条町経根19番地1	77-3220	高棚 保 育 園	大岡町源覚45番地	76-3410
池浦町境目1番地	76-2400	えのき 保 育 園	高棚町郷181番地	92-0926
池浦町境目1番地	76-2141	三ッ川 保 育 園	榎前町北榎5番地1	92-1230
池浦町境目1番地	76-2141	<安城市こども未来事業団>	寺領町願明85番地	99-1767
池浦町丸田172番地1	76-4071	南 部 保 育 園	安城町小坊22番地1	76-2352
住吉町茅原8番地2	98-5651	西 部 保 育 園	福釜町笠松102番地	76-2343
大東町22番16号	74-7327	東 端 保 育 園	東端町住吉61番地6	41-3932
桜町16番1号	76-5175	志 貴 保 育 園	尾崎町北裏49番地	97-8216
大東町22番16号	76-6241	小 川 保 育 園	小川町志茂188番地	99-0144
御幸本町1番1号		み の わ 保 育 園	箕輪町神戸169番地3	75-1198
三河安城町1丁目17番地1		新 田 保 育 園	新田町郷西99番地	75-2484
三河安城町1丁目17番地1		赤 松 保 育 園	赤松町隅田川55番地	75-2483
東栄町1丁目1番5号	97-8504	み そ の 保 育 園	美園町1丁目29番地	75-2131
安城町の場41番地2	0564-22-0424	桜 井 保 育 園	桜井町宮下14番地	99-0162
桜井町新田19番地11	0564-22-0424	安 城 こ ども 園	相生町18番7号	76-2965
小川町水遣23番地	0564-22-0424	さ く の こ ども 園	篠目町4丁目22番地21	76-6505
御幸本町501番地1	73-5500	安 城 北 部 こ ども 園	大東町25番40号	76-3366
		東 栄 こ ども 園	東栄町3丁目809番地9	98-5850
		<私立>		
大東町12番8号	75-2721	(幼稚園)		
安城町城堀48番地	76-2332	石 橋 幼 稚 園	里町足取3番地	97-9556
福釜町猿町128番地	76-2303	と も え 幼 稚 園	今本町1丁目6番30号	97-8143
大岡町前畑72番地1	76-2334	愛知学泉短期大学附属幼稚園	小堤町4番25号	75-2709
今本町8丁目9番地9	98-0825	愛知学泉大学附属幼稚園	安城町栗ノ木41番地1	75-9468
錦町9番39号	75-2725	愛知学泉大学附属桜井幼稚園	桜井町稲荷東20番地3	99-2238
高棚町蛭田44番地	92-0593	(保育園)		
東端町明和66番地	41-1244	安城北すずらん 保 育 園	昭和町5番16号	76-3295
柿碓町御用地45番地	97-8202	よ さ み 保 育 園	美園町2丁目9番地4	75-3254
小川町清水道6番地1	99-2201	こ ひ つ じ 保 育 園	池浦町丸田12番地3	76-8262
篠目町4丁目22番地1	76-6056	第 2 よ さ み 保 育 園	三河安城南町2丁目7番地8	74-3222
安城町庚申11番地	76-8773	じ け い の 森 保 育 園	西別所町中新田18番地1	75-6610
和泉町南本郷1番地	92-0024	げんきのもり 保 育 園	里町大道寺1番地7	87-5872
緑町1丁目23番地1	76-4449	てらベサニーサイド 保 育 園	今本町5丁目5番地2	91-3511
里町足取1番地5	98-5900	ブライツ安城桜町 保 育 園	桜町7番14号	77-0190
桜町15番5号	75-3003	麦のうさぎ 保 育 園	堀内町カラ桶17番地	70-8839
桜井町中狭間35番地1	99-3777	ちいさなこだから 保 育 園	三河安城町2丁目1番地1	74-5770
新田町新栄100番地	76-1488		ミカワ安城ヒルズ3階	
今池町2丁目1番52号	98-3033	(認定こども園)		
箕輪町昭和47番地	71-3250	根 崎 こ ども 園	根崎町西根64番地1	92-0089
篠目町溝川38番地	71-3345	てらベクリエイティブこども園	百石町1丁目22番地12	76-6714
城南町2丁目7番地2	75-3531	子 宝 保 育 園	今池町1丁目24番18号	97-8588
新田町小山西18番地	75-3525	慈 恵 幼 稚 園	西別所町中新田18番地	75-6237
東端町住吉1番地12	92-0019	第 二 慈 恵 幼 稚 園	高棚町芦池223番地2	75-3646
福釜町中根43番地	76-2320	に ほ ん ぎ 幼 稚 園	美園町2丁目4番地5	75-6277
小川町の場丘1番地1	99-0028	スマイリーこども園さとま	里町御坊主153番地	70-9922
里町東山1番地	98-1531	光 徳 保 育 園	御幸本町6番17号	76-2540
安城町天草23番地	76-7811	桜 井 こ ども 園	小川町清水道4番地1	70-7727
篠目町竜田151番地	76-1777			
赤松町大北103番地	76-6218	【市外施設案内】		
池浦町茶筌木1番地	76-6144	作手高原野外センター	新城市作手白鳥字本宮辻1番地4	(0536) 37-2107
北山崎町大土塚10番地	74-1231	茶臼山高原野外センター	長野県下伊那郡根羽村3370番地42	(0265) 49-2627
桜井町門原1番地	99-2000			
桜井町伝佐20番地	99-3345			
小堤町4番25号	76-5105			

安城市行政機構図

(職員数 1,038人)

<令和5年4月1日>

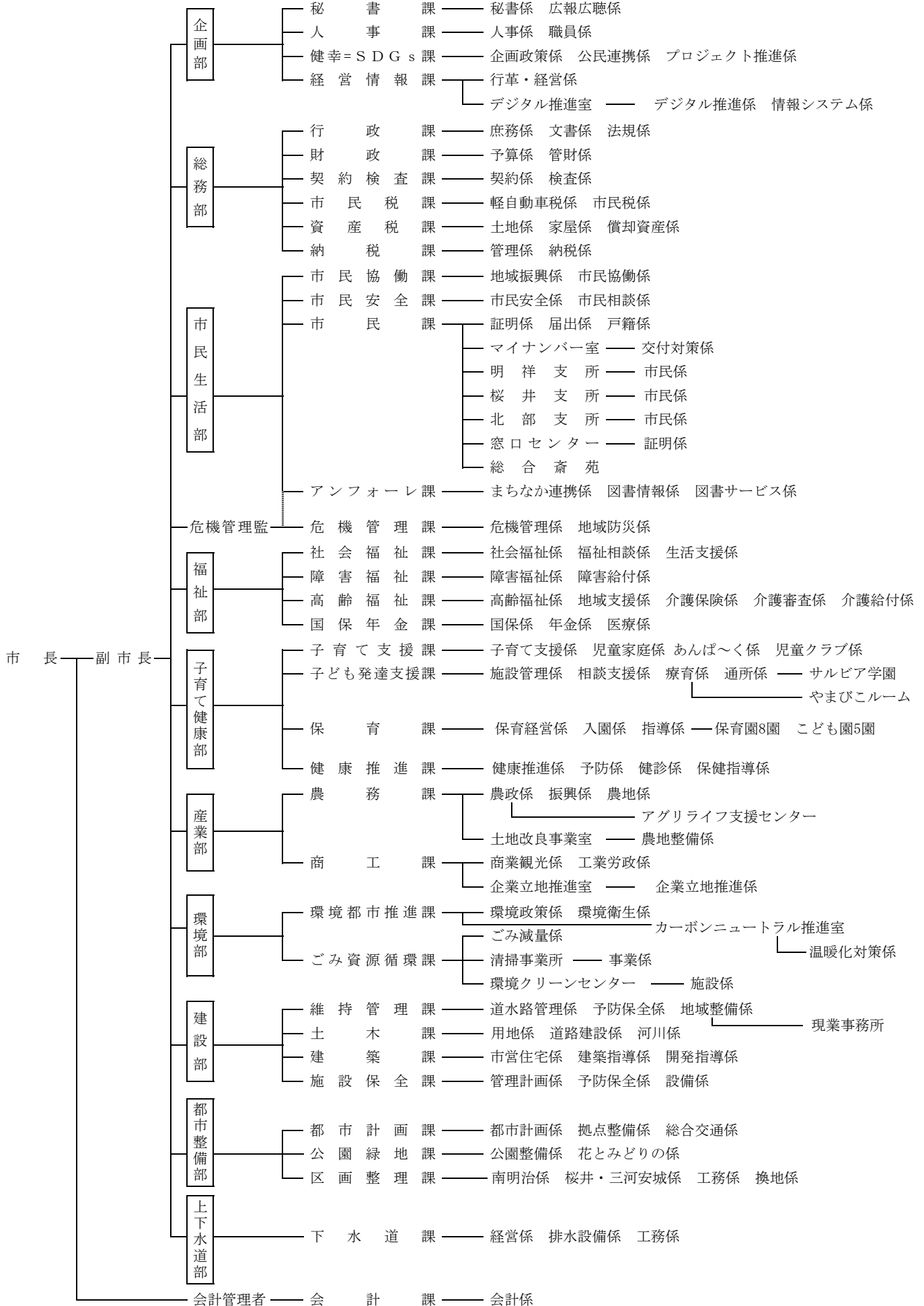

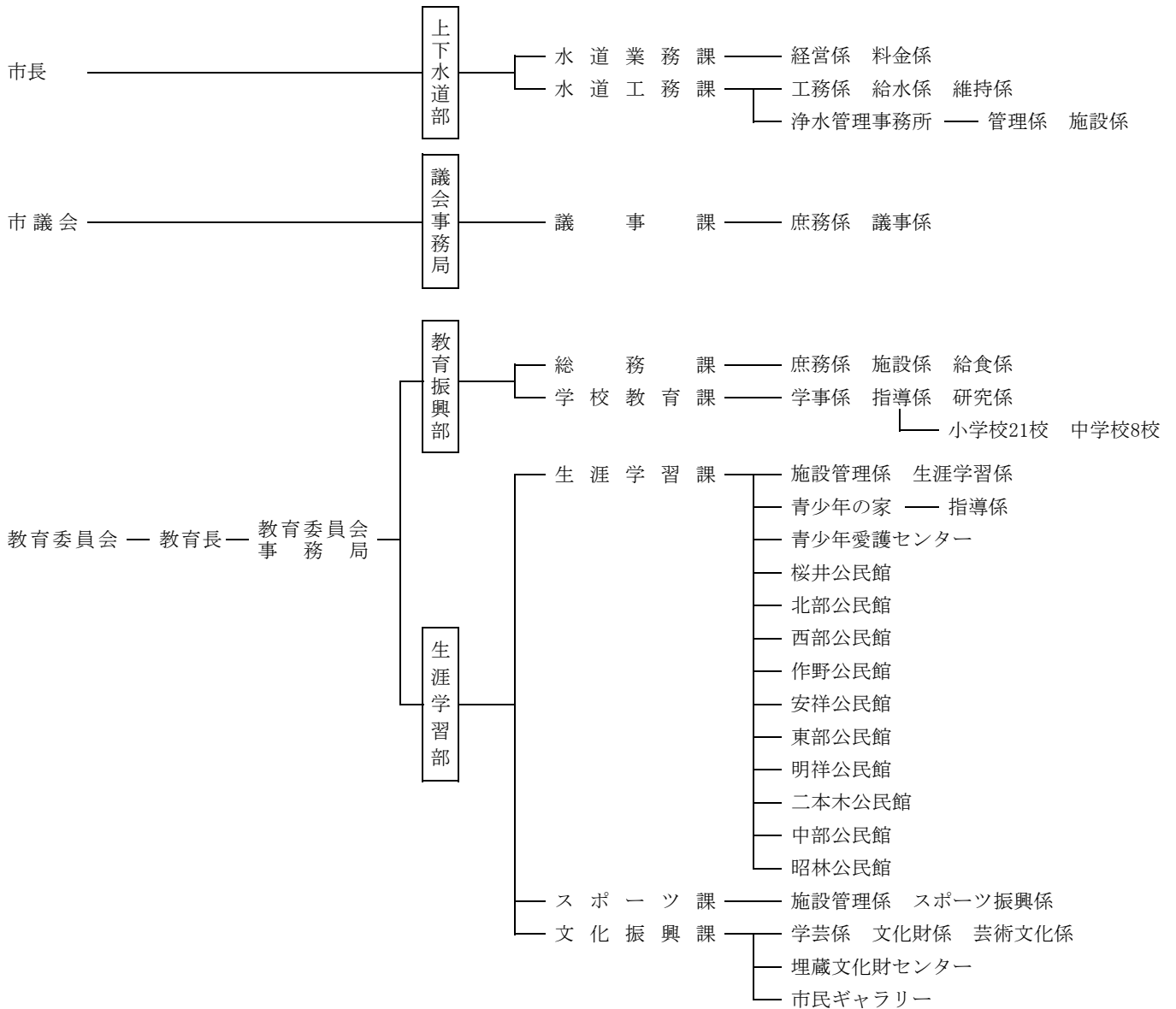

監査委員 ————— 監査委員事務局 ————— 監査係
 農業委員会
 選挙管理委員会
 公平委員会
 固定資産評価審査委員会

保育園（8園）

安城保育園 あげぼの保育園 和泉保育園 さくら保育園 二本木保育園 ゆたか保育園
錦保育園 作野保育園

こども園（5園）

城ヶ入こども園 東部こども園 高棚こども園 えのきこども園 三ツ川こども園

小学校（21校）

安城中部小学校 安城南部小学校 安城西部小学校 安城東部小学校 安城北部小学校 錦町小学校
高棚小学校 明和小学校 志貴小学校 桜井小学校 作野小学校 祥南小学校
丈山小学校 二本木小学校 里町小学校 桜町小学校 桜林小学校 新田小学校
今池小学校 三河安城小学校 梨の里小学校

中学校（8校）

安城南中学校 安城北中学校 明祥中学校 安城西中学校 桜井中学校 東山中学校
安祥中学校 篠目中学校