

# 18 付 録

## 18-1 市域の変遷

明治39年5月1日（1906）町制施行以来、明治用水の流れと共にたゆみない歩みを続けて来た安城町は、昭和27年5月5日（1952）をもって県下13番目の市として発足しました。以下はその後の市域の変遷です。

「①」昭和27年5月5日発足当時の市域は、旧安城町の区域と同様で39.95km<sup>2</sup>人口37,000余人でした。

「②」「③」昭和30年4月1日、旧明治村和泉、石井、城ヶ入、根崎、東端、榎前の各地区15.28km<sup>2</sup>及び旧依佐美村高棚、二本木、井杭山地区9.89km<sup>2</sup>を合併し、市域65.12km<sup>2</sup>人口52,481人でした。

「④」昭和35年1月1日、旧矢作地区である尾崎、柿碓、橋目、宇頭茶屋、河野の5地区3.12km<sup>2</sup>を編入し、市域68.24km<sup>2</sup>人口56,167人でした。

「⑤」昭和42年4月1日碧海郡桜井町、17.43km<sup>2</sup>が合併し、市域85.67km<sup>2</sup>人口81,160人となりました。

\*平成元年11月10日建設省国土地理院の公示により市域面積が今までの85.67km<sup>2</sup>から86.01km<sup>2</sup>に変更されました。

\*平成27年1月国土交通省国土地理院の「平成26年全国都道府県市区町村別面積調」公表により86.01km<sup>2</sup>から86.05km<sup>2</sup>に変更されました。

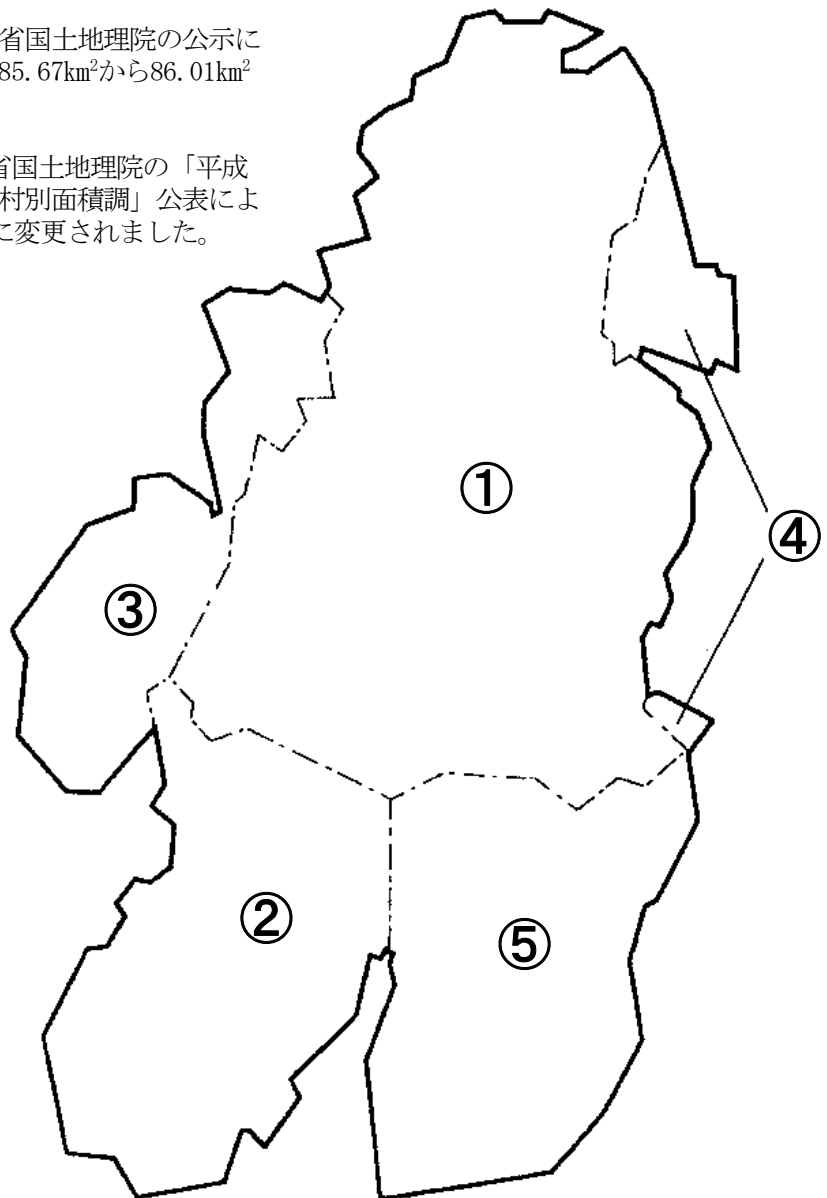

18-2 県下各市の現勢

区 分	面積 (km <sup>2</sup> )	人			口		事 業 所		
		世帯数	総 数	男	女	人口密度 (1 km <sup>2</sup> 当たり)	事業所数	従業者数	
県	5,173.23	3,290,538	7,503,706	3,738,020	3,765,686	1,450.5	322,820	3,749,904	
名古屋市	326.50	1,141,658	2,326,452	1,142,277	1,184,175	7,125.4	126,879	1,417,153	
豊橋市	262.00	153,349	367,741	183,942	183,799	1,403.6	15,863	164,878	
岡崎市	387.20	159,782	383,497	192,980	190,517	990.4	14,286	164,311	
一宮市	113.82	154,484	376,938	183,294	193,644	3,311.7	16,734	137,141	
瀬戸市	111.40	53,134	127,169	62,190	64,979	1,141.6	4,881	46,118	
半田市	47.42	49,608	116,479	58,659	57,820	2,456.3	4,836	55,026	
春日井市	92.78	133,153	307,278	151,452	155,826	3,311.9	10,729	113,971	
豊川市	161.14	73,969	184,367	91,811	92,556	1,144.1	7,104	78,051	
津島市	25.09	24,644	59,897	29,113	30,784	2,387.3	2,842	27,673	
碧南市	36.68	28,824	72,238	37,156	35,082	1,969.4	3,138	35,929	
刈谷市	50.39	68,600	153,761	79,976	73,785	3,051.4	5,552	114,834	
豊田市	918.32	178,675	418,006	217,964	200,042	455.2	13,895	248,872	
<b>安城市</b>	<b>86.05</b>	<b>76,512</b>	<b>187,204</b>	<b>95,640</b>	<b>91,564</b>	<b>2,175.5</b>	<b>6,823</b>	<b>106,789</b>	
西尾市	161.22	63,289	168,248	85,123	83,125	1,043.6	7,070	82,175	
蒲郡市	56.96	31,391	78,800	38,968	39,832	1,383.4	3,848	34,087	
犬山市	74.90	29,790	72,539	35,913	36,626	968.5	2,591	32,216	
常滑市	55.90	24,654	57,985	28,317	29,668	1,037.3	2,691	30,450	
江南市	30.20	39,288	97,231	47,409	49,822	3,219.6	3,465	29,512	
小牧市	62.81	63,230	147,291	74,207	73,084	2,345.0	6,558	97,379	
稲沢市	79.35	52,591	133,242	65,564	67,678	1,679.2	4,937	62,992	
新城市	499.23	16,674	43,049	21,454	21,595	86.2	2,071	18,455	
東海市	43.43	49,444	113,080	58,622	54,458	2,603.7	4,065	56,210	
大府市	33.66	38,776	93,013	47,176	45,837	2,763.3	3,244	46,503	
知多市	45.90	34,379	83,274	41,766	41,508	1,814.2	2,185	22,100	
知立市	16.31	32,207	72,204	38,124	34,080	4,427.0	2,119	23,476	
尾張旭市	21.03	34,790	83,301	40,468	42,833	3,961.1	2,617	25,914	
高浜市	13.11	18,734	46,209	23,935	22,274	3,524.7	1,525	20,975	
岩倉市	10.47	21,762	47,709	23,651	24,058	4,556.7	1,652	16,371	
豊明市	23.22	29,548	68,852	34,775	34,077	2,965.2	2,272	25,707	
日進市	34.91	37,528	92,523	45,659	46,864	2,650.3	2,475	28,559	
田原市	191.11	21,600	58,134	29,618	28,516	304.2	2,355	30,976	
愛西市	66.68	21,898	59,775	28,990	30,785	896.4	2,206	17,351	
清須市	17.35	29,451	67,110	33,481	33,629	3,868.0	2,570	28,535	
北名古屋市	18.37	36,708	86,322	42,909	43,413	4,699.1	3,227	32,229	
弥富市	49.11	17,312	42,580	21,154	21,426	867.0	2,001	21,845	
みよし市	32.19	24,807	62,088	32,141	29,947	1,928.8	1,905	34,025	
あま市	27.49	34,717	85,847	42,333	43,514	3,122.8	2,818	24,083	
長久手市	21.55	26,961	60,871	29,439	31,432	2,824.6	1,801	25,076	
資 料	令和4年 7月1日現在 「全国都道 府県市区 町村別面 積調」 国土交通省 国土地理院	令 和 4 年 7 月 1 日 現 在 市 町 村 推 計 人 口					平成28年6月1日現在 経済センサス 活動調査結果		
		県統計課					県統計課		

工 業		商 業		普 通 会 計		教 育				
事業所数	従業者数	製造品 出荷額等 (万円)	商店数	年間販売額 (百万円)	歳入総額 (千円)	歳出総額 (千円)	小学校		中学校	
							学校数	児童数	学校数	生徒数
15,063	848,565	4,792,438,976	61,217	41,656,480	4,130,956,427	4,007,170,577	968	401,582	438	208,569
3,484	94,533	329,687,331	24,144	27,359,455	1,513,930,676	1,496,380,572	267	112,375	127	58,865
715	35,073	139,003,796	3,317	1,089,863	179,939,648	174,728,401	52	20,049	23	10,691
664	47,044	257,640,339	2,923	966,687	178,369,123	171,145,370	48	22,560	22	11,411
728	21,769	55,066,554	2,778	822,362	162,815,170	158,320,264	42	20,064	20	10,866
395	13,276	45,223,771	983	205,991	57,985,230	55,005,552	17	6,687	8	3,960
227	18,054	84,299,081	967	295,051	55,149,397	52,871,903	14	6,162	6	3,158
593	24,530	76,936,958	1,859	696,654	139,996,599	139,447,661	38	16,769	17	8,735
472	25,065	82,197,296	1,477	298,931	89,649,950	86,530,858	26	10,346	10	5,335
149	4,527	11,355,415	610	132,146	29,768,322	28,639,635	8	2,614	4	1,609
316	16,805	96,067,744	632	124,216	41,340,465	38,418,006	7	3,979	5	2,098
334	49,764	158,499,689	1,034	797,737	83,237,781	74,832,014	15	8,737	6	4,138
789	112,478	1,517,165,565	2,430	2,275,749	253,256,587	239,387,199	75	22,891	29	12,075
<b>452</b>	<b>49,526</b>	<b>251,957,570</b>	<b>1,329</b>	<b>693,923</b>	<b>105,479,358</b>	<b>100,022,118</b>	<b>21</b>	<b>11,073</b>	<b>8</b>	<b>5,741</b>
571	40,500	174,608,236	1,493	268,954	80,307,199	76,669,313	25	9,822	9	5,066
248	8,039	26,194,136	854	138,629	46,290,516	42,543,387	13	3,845	7	2,096
192	12,309	48,777,589	447	90,006	36,370,387	35,225,452	10	3,529	4	2,026
139	6,546	19,137,528	543	106,272	39,225,976	37,923,488	9	3,699	4	1,796
152	4,321	14,258,306	633	139,639	42,440,308	41,559,076	10	5,191	6	3,387
583	38,140	145,740,705	1,181	712,371	79,275,308	76,583,801	16	8,029	9	4,158
289	19,342	79,453,004	935	376,694	67,329,542	65,353,923	23	7,068	9	3,554
157	7,865	32,736,666	420	49,128	30,157,596	29,218,593	13	2,025	6	1,111
217	17,327	144,065,197	690	549,679	63,565,057	59,544,379	12	6,913	6	3,453
315	22,601	125,278,699	507	170,303	48,269,421	46,726,889	9	5,810	4	2,738
79	3,972	105,336,046	367	99,158	38,159,892	36,678,675	10	4,429	5	2,390
119	5,313	14,793,892	460	162,207	32,000,163	30,900,539	7	3,913	3	1,897
79	3,918	12,002,101	424	148,413	35,800,042	34,855,790	9	4,686	3	2,351
151	11,833	53,611,663	276	56,837	23,561,107	22,801,476	5	2,959	2	1,610
58	2,274	6,996,796	283	73,241	22,968,026	21,638,932	5	2,305	2	1,095
139	5,892	18,960,100	397	131,371	32,565,546	31,292,354	8	3,469	4	1,786
80	4,298	11,097,197	435	148,838	37,355,742	35,962,305	10	6,273	5	2,821
67	13,133	176,280,458	564	107,694	37,758,187	36,683,864	18	3,206	4	1,627
161	4,285	9,777,729	362	67,026	31,375,671	30,187,819	12	2,812	6	1,582
186	7,533	27,123,964	529	324,489	37,855,420	36,297,033	8	3,933	4	1,811
184	6,054	18,183,671	568	214,286	41,630,627	40,252,333	10	4,895	6	2,421
142	4,859	22,998,383	325	139,181	20,551,176	19,865,092	8	2,178	3	1,151
174	16,206	108,362,524	320	300,467	35,016,982	31,684,958	8	3,669	4	1,922
237	5,999	15,065,300	449	84,722	42,498,502	41,739,010	12	4,749	5	2,490
18	713	2,014,875	388	206,948	28,244,916	27,695,238	6	4,557	3	1,985
令和2年6月1日現在 工業統計調査結果 (従業者4人以上の事業所) 県統計課			平成28年6月1日現在 経済センサス 活動調査結果 県統計課		令和2年度決算 市町村行財政のあらまし 県市町村課		令和4年5月1日現在 学校基本調査県結果速報 県統計課			

### 18-3 安城市年表

西 暦	年 号	安 城 市 の で き ご と	日 本 と 世 界
BC 8000頃	先土器時代	有舌尖頭器を使う人々、碧海台地でも活動する。	
BC 2500頃	縄文時代	桜井町宮下遺跡付近に人々の群が立寄る。 (縄文中期)	
BC 1000頃		上条町小藪遺跡に人々の群が立寄る。 (縄文後期)	
BC 500頃		東端貝塚、堀内貝塚できる。このころのムラの跡。 (縄文晩期)	
紀元前後	弥生時代	古井遺跡などのムラができ、弥生文化が定着しはじめる。	
4世紀末	古墳時代	古井の塚越古墳できる。	
5世紀		市域の生活の中心地は依然として古井遺跡の周辺。	
5世紀末		桜井の二子古墳、姫小川古墳できる。	
7世紀 後半	奈良時代	このころの別脚廃寺できる。	(645)大化の改新
710		[平城京遷都]	
8世紀 後半		このころ寺領廃寺できる。	
741	平安時代	[諸国に国分寺建設]	
794		[平安京遷都]	
1032		このころ志貴荘できる(現市内東部) 関白頼通の荘園となる。	(1086)院政
1156		このころ重原荘できる(現市内北西部)。	
1166		志貴荘、平清盛の荘園となる(平信範、志貴荘下条の支配を命じられる)。 このころ印内木造薬師如来坐像できる。	
1192		鎌倉幕府成立	
1221	南北朝時代	二階堂元行 重原荘地頭となる。	
1255		朝円「安城御影」を描く。	
1256		顕智、安藤円善のもとに立寄り浄土真宗を布教する。本證寺所蔵「善光寺如来絵伝」「聖徳太子絵伝」「法然上人絵伝」はこのころできる。	
1333		[建武の新政]	
1335	室町時代	矢作川の戦い。足利尊氏と新田義貞が戦い足利勢が敗れ遠江に退却。	
1338		[室町幕府成立]	
1440	室町時代	このころ和田遠江守親平、安祥城を築城する。	
1460		藤井村の岩瀬家は、善次郎がこの年はじめて瓦製造販売の業をはじめ、西三河の瓦の元祖となる。	
1467		このころ蓮如、三河を布教する。玄海万歳を伝え、三河万歳起こる。	応仁の乱

西 暦	年 号	安 城 市 の で き ご と	日 本 と 世 界
1471	室 町 時 代	松平信光、安祥城奪う。	
1524		松平清康、安祥城から岡崎城へ移る。	
1547		織田信秀、山崎城を築城する。	
1549		今川・松平連合軍、織田の安祥城を攻める。このとき山崎城、安祥城落城する。	(1560) 桶狭間の戦い
1563		三河一向一揆おこる。	
1570		徳川家康、浜松城に移る。	
1573	安土桃山時代	[室町幕府滅亡]	
1583		石川丈山、和泉で生まれる。	
1589		大岡などで家康の検地おこなわれる。	
1590		篠目、箕輪で太閤検地おこなわれる。	(1600) 関ヶ原の戦い
1603	江戸時代	[江戸幕府成立]	
1604		赤松、堀内、河野、安城、野寺、桜井、寺領、城ヶ入、白山社領、大岡等各村で検地実施、いわゆる慶長検地。	
1605		矢作新川の開さくはじまる。西蓮寺の南蛮屏風はこのころできる。	
1649		別郷、山崎、高木各村、岡崎藩による検地を受ける。	
1654		安城村、旗本稲垣昭友の所領となる。	
1663		このころ本證寺の現本堂できる。	
1674		このころ大浜茶屋村庄屋柴田助太夫助郷免除を願いでて刑死にあう。	
1681		里村などの諸村と上野村などの鷲蔵池論争に幕府評定所の裁決でる。	
1698		安城村、旗本久永氏の知行となり、安城陣屋おかれる。(幕末までつづく)	
1702		高棚村絵図できる。	
1724		山崎村の大清水をめぐる争論おこる。	(1716) 享保の改革 ～1735
1767		大雨により矢作川堤防が切れ、安城村にも入水。	
1779		大雨による水害、とくに綿は不作、安城村中川寛右衛門年貢の減免を願い切腹する。	(1786) 天明のききん  (1787) 寛政の改革 ～1793
1789		寺領村松崎与右衛門行乗、桜井神社に算額を奉納する。	
1792		了雲院、安祥城址へ移転。	
1797		本多忠高碑建てられる。	
1807		石川喜平、関流の算法家清水幸三郎に入門。	

西 暦	年 号	安 城 市 の で き ご と	日 本 と 世 界	
1827	江戸時代	都築弥厚、新開計画を幕府勘定奉行所へ出願。		
1833		都築弥厚、新開の許可を受けたが、同年病死。	(1841)天保の改革 ～1843	
1843		大浜茶屋、商いの営業者の調査実施。	(1853)ペリー浦賀来航	
1867		山崎村、榎前村で御札降る。		
1868		明治元年 [明治維新] 岡本兵松、都築弥厚の計画継承願い出る。		
1871		4	大浜騒動おこる。	(1872)太陽暦の採用
1878		11	碧海郡の成立。	
1879		12	明治用水工事始まる(伊予田与八郎、岡本兵松ら工事に参画)。	
1880		13	明治用水工事、今村の上倉池まで開通。	
1885		18	明治用水全面通水。	
1891	24	国鉄安城駅の開設。	(1889)東海道本線 東京神戸間開通 大日本帝国憲法 発布	
1895	28	松坂啓蔵、安城で梨栽培をはじめめる。	(1894)日清戦争	
1901	34	杉浦源右衛門を中心とする継年期運動おぼ成功する。県立農林学校創立。山崎延吉初代校長として赴任。		
1903	36	県立農事試験場が安城に置かれる。		
1904	37	追田悪水工事始まる。	日露戦争	
1905	38	このころから福釜で「足踏み」織布機械が用いられる。		
1906	39	安城村、平貴村、里村、今村、箕輪村、福釜村、赤松村、古井村、長崎村篠目をあわせて「碧海郡安城町」(面積39.95km <sup>2</sup> 、人口14,739人)できる。		
1907	40	梨の大敵黒すす病が発生、大打撃をうける。		
1908	41	安城町内最初の養鶏組合「今養鶏販売組合」が発足する。		
1910	43	知立警察署安城町へ移転。		
1911	44	各戸に電灯がひかれる。		
1912	大正元年	寺部たい、安城裁縫学校(現安城学園)を開校。		
1914	3	碧海郡役所を知立から安城へ移転。	(1914)第一次世界大戦 開戦	
1915	4	時田栄吉、池浦で二十世紀梨を栽植。		
1916	5	この頃、市街を区画し、本町、本通り、栄町、朝日町、御幸、花ノ木、末広の町名を定める。		
1917	6	この頃、梨栽培は安城町全域に及ぶ。	ロシア革命	
1919	8	「安城町誌」発刊。		

西 暦	年 号	安 城 市 の で き ご と	日 本 と 世 界
1921	大 正10 年	安城町立安城高等女学校開校(現県立安城高校)。 (翌年県立に移管)	
1923	12	愛知電鉄(現名鉄本線)知立・東岡崎間開通、今村駅設置。	関東大震災
1924	13	このころから安城は「日本デンマーク」と呼ばれた。 日本デンマーク農業は1939年ごろまで。	
1925	14	このころの人口増加、特に女性の増加が著しい。 帝国製糸など製糸業がさかんになったため。	普通選挙法成立
1926	15	碧海電鉄(現名鉄西尾線)開通。北安城駅・南安城駅・碧海 古井駅・碧海堀内駅・碧海桜井駅開設。	
1927	昭 和 2 年	安城町農会会館竣工、農民館として67年まで親しまれる。	(1929)世界恐慌
1931	6	まゆの集荷量3万1853貫で最高となる。	満州事変
1932	7	産業組合の活動がさかんになる。	(1933)米・ニューデール政策
1935	10	更生病院設置。 このころ幼児教育は農繁期児童所の形で普及。	(1936)2・26事件
1938	13	新美南吉、安城高等女学校に赴任。	(1939)第二次世界大戦 開戦
1944	19	東南海地震。	(1941)太平洋戦争開戦
1945	20	三河地震。	終戦
1946	21	安城文化協会設立。 第一回安美展開催。	農地改革 戦後第1回衆議院議員 総選挙
1947	22	農地改革にともなう農地の買収はじまる。	義務教育制度六・三制に 日本国憲法施行
1948	23	安城町商工会発足。	
1949	24	第1回安城町発展祭行われる。	中華人民共和国成立
1950	25	第5回国民体育大会ソフトボール大会、安城公園競技場で 開催。 名古屋大学農学部開設。	
1951	26	倉敷紡績誘致。	
1952	27	(5月5日)市制施行「安城町から安城市へ」。 面積39.95km <sup>2</sup> 人口37,704人 県下13番目の市 ラジオ普及率全国一 ① 安城市 88% ② 刈谷市 83.3% ③ 長野市 82.6%	サンフランシスコ講和 条約発効
1953	28	30年振りの大雪、市内積雪量24.9cm。 青年大学を開設。 安城商工会議所・安城土地改良区が発足。	奄美大島返還 テレビ放送開始
1954	29	第1回目の安城七夕まつりが始まる。 市内で初の土地区画整理事業が始まる。	
1955	30	(4月1日)明治村和泉、榎前、石井、城ヶ入、根崎、東端の 各地区及び依佐美村高棚、二本木、井杭山地区を合併。 面積65.12km <sup>2</sup> 人口52,481人 山崎頌徳館が完成。	

西 暦	年 号	安 城 市 の で き ご と	日 本 と 世 界
1956	昭 和 31 年	安城市勤労会館を開設。	国連加盟
1957	32	畜産日本一として市に農林大臣賞。 安城電報電話局が完成。	国際地球観測年 第1号原子炉完成
1958	33	国民健康保険事業がスタート。 (被保険者29,948人) 電話が自動式になる(加入者数1,500)。	1万円札発行
1959	34	伊勢湾台風—安城市も大きな被害を受ける。	皇太子ご成婚
1960	35	(1月1日)旧矢作の尾崎、柿 碕 橋目、宇頭茶屋、河野地区 を合併。 面積68.24km <sup>2</sup> 人口56,167人 工場誘致条例制定(この年13工場が、その後も活発に誘致、 合わせて50数社が進出)—昭和43年改正、同44年廃止。 初の市営プールが錦町にできる。 安城神社境内に市結婚式場ができる。—昭和48年婦人会館完 成により移転。 市章を制定。	
1961	36	市民が選ぶ五大ニュースより。 ① めざましい工場誘致 ② 御幸町大火(9棟全焼) ③ 県営住宅の建設進捗(秋葉225戸) ④ 志貴小学校開校 ⑤ 国鉄(現東海旅客鉄道)新幹線着工	ガガーリン人類初の宇宙 飛行 第2室戸台風
1962	37	市制施行10周年を迎える。 東海道本線との立体交差「安城地下道」(御幸本町)が開通 各町の住民組合が「町内会」としてスタート。 市街地(桜町の県道十字路)に初の信号機が設置される。 梨狩り始まる。(池浦町)安城の観光の一つとなる。	国鉄三河島事故 メートル法施行
1963	38	安城市農協が誕生(市内20農協が統合合併)事業量では全国一 市消防署に救急車登場、救急活動が始まる。 中学校でミルク給食始まる。 古井団地完成。	ケネディ大統領暗殺
1964	39	農業構造改善事業がスタート。 新住居表示を実施する。	東京オリンピック 東海道新幹線開通
1965	40	南部給食センターできる。その後43年北部、45年中部 総合運動公園の整備が7年計画で始まる。 (陸上競技場、野球場等が逐次整備される) 農協有線放送が開通。 和泉町に老人ホームが開所(定員50人)。 和泉町に衛生センターが完成。	名神高速道路全線開通
1966	41	国鉄東刈谷駅できる。 名大農学部が移築—跡地は現在の総合運動公園に。 東栄町地内国道1号線に市内初の横断歩道橋ができる。 市役所の現在の本庁舎(3階建)が完成。	航空機事故続発 松代群発地震
1967	42	(4月1日)碧海郡桜井町を合併。 面積85.67km <sup>2</sup> (県下8位) (測定方法の変更により平成元年に86.01km <sup>2</sup> に改められる。) 人口81,160人(県下9位) 図書館新装、巡回文庫「みのり号」がスタート。 安城保育園で初の赤ちゃん保育が始まる。 総合運動公園内に青年の家が完成(現青少年の家)。 「市民相談室」設置—悩みごとや困りごとの相談。 本市最大の住宅団地—県営佐佐美団地の一部が完成する。 以後、昭和44年までに計751戸を建設。	



西 暦	年 号	安 城 市 の で き ご と	日 本 と 世 界
1968	昭 和 43 年	安城市総合計画策定「農・工・商調和のとれたユニークな都市づくり」を進める。 記念植樹による緑化運動始まる。 北部浄水場が完成。	小笠原諸島返還 心臓移植手術
1969	44	名鉄今村駅に南北地下道が完成(翌年新安城駅と改称)。 1日1円の交通災害共済制度がスタート。 社会福祉協議会内に善意銀行開設。 東栄町に消防署北部出張所ができる。	アポロ11号月へ軟着陸
1970	45	公害対策に力を入れるため公害係を設置—専門担当者を置く(翌46年公害対策課)。 花ノ木通りに「日曜歩行者天国」誕生。 救急車のサイレンが「ウーウーウー」から「ピーポーピーポー」に変わる。 上水道第3次拡張計画スタート。 米の生産調整始まる。 稲作転換対策が実施され、転作作物としていちじく等の栽培が導入された。	大阪万国博 日本初の人口衛星「おおすみ」
1971	46	駅前都市改造事業がスタート。 安城公園にシカ園、サルの家が完成。 和泉町に消防署南部出張所ができる。 安城市史本文編発刊。	沖縄返還協定調印
1972	47	<b>市制施行20周年</b> を迎える。人口も10万人を突破(4月13日)。 市の木「クロマツ」市の花「サルビア」を制定。 市民憲章を制定。 市民会館が完成。 安城公園内に「文学の散歩道」完成。 総合運動公園の整備終る。 作手村に青少年野外センターが完成。 この頃から、いちじくの栽培が急速に拡大する。	日中国交正常化声明 札幌冬季オリンピック
1973	48	第2次安城市総合計画策定—「魅力にみちた生きがいのある都市」をめざす。 錦町に市内初の交通公園ができる。 「老人福祉電話」設置。 婦人会館完成。	第一次石油危機
1974	49	図書館を増築—児童閲覧室や民俗資料展示室ができる。 勤労者体育センターが完成(青少年の家西隣り)。 総合運動公園にSLが設置される。	世界人口会議
1975	50	中部小学校区内に市内初の交通少年団が誕生。 精神薄弱児通園施設サルビア学園開園。 警察署が安城町(現横山町)下毛賀知へ移転。 学校開放始まる。 公害監視車を導入。 明治緑道「グリーンロード計画」がスタート。	国際婦人年 沖縄海洋博
1976	51	県立安城東高校が開校。 農村総合整備モデル事業により東端農村公園が完成。	ロッキード事件
1977	52	明治緑道、秋葉公園の一部がオープン。 休日急病診療所が松町にオープン。 町ぐるみの「ゴミリサイクル運動」始まる(高棚町、池浦町)。 婦人会館を増築。	日韓大陸棚協定成立 SEATO解散
1978	53	県立安城養護学校開校。 第3次安城市総合計画策定。 安城国道1号線公害対策協議会が組織される。 赤松農村公園開設。	日中平和友好条約調印

西 暦	年 号	安 城 市 の で き ご と	日 本 と 世 界
1979	昭 和 54 年	人口12万人を超える。 安城市体育館、総合運動公園の隣地に建設される。 都市施設管理協会の設立。 衛生センターに新型ゴミ焼却場が完成。 安祥閣が秋葉公園東隣に完成。 青少年愛護センターがスタート。 駅西駐車場オープン。 安城こどもまつり(国際児童年記念行事)。 桜井バイパス開通。	国際児童年 東京サミット(先進国首脳会議) 第二次石油危機 韓国朴大統領暗殺
1980	55	県道岡崎刈谷線バイパス開通。 消防署北部出張所改築完了。 桜井公民館完成する(初の地区公民館)。 無料移動入浴車「さわやか号」がスタート。 農村センターが沓泉町丁に完成。	史上初の衆参両院選挙 ポートピア'81(神戸市)
1981	56	消防署新庁舎が完成。 小規模受産施設「ふたば作業所」オープン。 名鉄西尾線南安城駅周辺の高架完成。 文化センター・中央公民館オープン。	国際障害者年 エジプト大統領サダト氏暗殺 南北サミット、メキシコで開催 ブレジネフ書記長死去
1982	57	<b>市制施行30周年</b> を迎える。 米ハンチントンビーチ市と姉妹都市提携を結ぶ。 窓口事務の一部をオンライン化。 新しい国鉄(現東海旅客鉄道)安城駅舎完成。 消防署南分署が完成。 「青少年をすこやかにこはぐむ都市」宣言。	臨時行政調査会最終答申 参議院の選挙に新制度(比例代表制)導入 日本海中部地震 M7.7 大韓航空機墜落事件
1983	58	第4次安城市総合計画策定。 北部公民館が完成。 勤労福祉会館改築。 篠目中学校が開校。 県立安城南高校が開校。	
1984	59	人口13万人を超える。 新幹線新駅二本木町地内に設置決まる。	つくば科学博
1985	60	市役所北庁舎完成。 西部公民館、中央図書館完成。	東京サミット(先進国首脳会議)
1986	61	作手高原野外センター改築。	ハレー彗星76年ぶりに接近
1987	62	し尿処理施設完成。 北部給食センター 移転新築。 保健センター完成。 総合運動公園野球場改修。	
1988	63	東海道新幹線三河安城駅開業(3月13日)。 作野公民館・児童センター完成。 豪アルトナ市との姉妹都市提携を結ぶ。	昭和天皇崩御 消費税導入 税率3%。
1989	平 成 元 年	安城駅自転車駐車場完成。 第5次安城市総合計画策定。 不燃物減容化施設完成。 小川橋、県道桜井中島線開通。 老人ホーム移転、デイサービスセンター開所。 知立バイパス和泉・城ヶ入区間開通。 人口14万人を超える。	大阪花と緑の博覧会 東西ドイツ統合
1990	2	安祥公民館完成。 衣浦東部農業共済事務組合設立。	

西 暦	年 号	安 城 市 の で き ご と	日 本 と 世 界
1991	平成3年	歴史博物館開館。 東部公民館完成。 総合福祉センター完成。 南部公民館完成。	湾岸戦争 雲仙普賢岳噴火 バブル経済崩壊 ソ連邦消滅
1992	4	<b>市制施行40周年</b> を迎える。 新しい桜井公民館、堀内公園が完成。	地球サミット開催 自衛隊PKO参加
1993	5	ケーブルテレビKATCH安城開局。 二本木公民館が完成。 下水道利用開始。	サッカーJリーグがスタート 非自民連立内閣の成立 冷害によりコメが戦後最悪の不作
1994	6	茶臼山高原野外センター浴室棟オープン。 教育センターオープン。 わかしやち国体開催。 豪ホブソンス・ベイ市と姉妹都市提携。	記録的な渇水
1995	7	市民保養事業スタート。 中部公民館オープン。 第6次安城市総合計画策定。 人口15万人を超える。	阪神・淡路大震災
1996	8	昭林公民館オープン。 安祥デイサービスセンターオープン。 丈山苑が完成。	
1997	9	産業文化公園デンパークオープン。 デンマークのコリング市と友好都市提携。 北部福祉センターオープン。 環境クリーンセンターごみ焼却施設完成。	消費税5%。
1998	10	消防署西出張所オープン。 安城市リサイクルプラザオープン。 西部福祉センターオープン。 「地球にやさしい環境都市」宣言。	長野冬季オリンピック サッカーワールドカップ 出場
1999	11	安城市総合斎苑完成。 安城市社会福祉会館 ハートフルプラザオープン。 安城市レジャープール マーメイドパレスオープン。 作野福祉センターオープン。	
2000	12	消防署北分署新築移転。 人口16万人を超える。 「ISO14001」認証取得。	東海豪雨 シドニーオリンピック
2001	13	安城市環境基本計画策定。 安城市スポーツセンター・ソフトボール場オープン。 せん定枝リサイクルプラント完成。 「人にやさしい交通安全推進都市」宣言。	米同時多発テロ
2002	14	<b>市制施行50周年</b> を迎える。 二本木保育園移設開園。 婦人会館閉館。 三河安城小学校開校。	ソルトレイク冬季オリンピック サッカーワールドカップ 日韓共催大会
2003	15	衣浦東部広域連合設立。 第50回安城七夕まつり開催。 安城市民ギャラリー、埋蔵文化財センター完成。	イラク戦争 新型肺炎(SARS)アジアで流行
2004	16	「ISO9001」認証取得。 2004地球環境米米フォーラム開催。	アテネオリンピック 新潟県中越地震 スマトラ島沖地震・インド洋津波災害

西 暦	年 号	安 城 市 の で き ご と	日 本 と 世 界
2005	平成 17 年	第7次安城市総合計画策定。 人口17万人を超える。 市民活動センターオープン。	中部国際空港開港 愛知万博 JR福知山線脱線事故 パキスタン地震
2006	18	梨の里小学校開校。	トリノ冬季オリンピック サッカーワールドカップ ドイツ大会
2007	19	市役所庁舎の壁面緑化開始。	能登半島地震 新潟県中越沖地震
2008	20	桜井小学校移転。 桜井福祉センターオープン。 中部福祉センターオープン。 名鉄南桜井駅開業。	北京オリンピック リーマン・ショック
2009	21	アグリライフ支援センターオープン。 デンマークのコリング市と姉妹都市提携。	新型インフルエンザの 流行
2010	22	市民交流センターオープン。 人口18万人を超える。 自治基本条例施行。	口蹄疫の流行 小惑星探査機「はやぶ さ」帰還
2011	23	子育て支援総合拠点施設「あんぱ〜く」オープン 市民参加条例施行。	東日本大震災 サッカー女子ワールドカ ップドイツ大会初優勝
2012	24	<b>市制施行60周年</b> を迎える。 市民協働推進条例施行。	ロンドンオリンピック
2013	25	安祥福祉センターオープン。 安城市防災ラジオの整備。	アベノミクスによる経済 政策
2014	26	市役所窓口でパスポートの発給事務開始。	ソチ冬季オリンピック 消費税8% サッカーワールドカップ ブラジル大会 御嶽山噴火
2015	27	本證寺境内地国指定史跡。	平成27年9月関東・東北 豪雨 マイナンバー法施行
2016	28	第8次安城市総合計画策定。 明祥プラザオープン。	リオデジャネイロオリン ピック 熊本地震 阿蘇山噴火
2017	29	中心市街地拠点施設（アンフォーレ）オープン。	陸上男子100m日本人初9 秒台
2018	30	安城市こども発達支援センター「あんステップ🎵」オープ ン。	平昌冬季オリンピック 平成30年7月豪雨 平成30年北海道胆振東部 地震

西 暦	年 号	安 城 市 の で き ご と	日 本 と 世 界
2019	令 和 元 年	人口19万人を超える。	消費税10%
2020	2	第8次安城市総合計画後期計画策定。	新型コロナウイルスの 流行
2021	3	名鉄新安城駅の自由通路及び橋上駅舎の完成。	東京オリンピック2020
2022	4	<b>市制施行70周年</b> を迎える。	ロシア ウクライナ侵攻 皆既月食と天王星食 (442年ぶり)

18-4 市内施設案内

名 称	所 在 地	電 話	名 称
【官 公 署 等】		0566	
安 城 市 役 所	桜町18番23号	76-1111(代)	旧 整 備 工 場
安 城 市 役 所 明 祥 支 所	和泉町大下38番地1	92-0002	浄 水 管 理 事 務 所
安 城 市 役 所 桜 井 支 所	桜井町大役田1番地1	99-0861	安 城 県 税 セ ン タ
安 城 市 役 所 北 部 支 所	里町4丁目12番地4	98-8468	安 城 警 察 署
市 民 会 館	桜町18番28号	75-1151	愛知県衣浦東部保健所安城保健分室
文化センター(へきしんギラクシープラザ)	桜町17番11号	76-1515	安 城 郵 便 局
保 健 セ ン タ	横山町下毛賀知106番地1	76-1133	安 城 簡 易 裁 判 所
休 日 夜 間 急 病 診 療 所	横山町下毛賀知106番地1	76-2022	安 城 区 検 察 庁
緑 合 齋 苑	赤松町乙菊22番地1	92-6626	愛知県農業共済組合西三河支所
環 境 ク リ ー ン セ ン タ	和泉町大下38番地	92-0178	安 城 農 業 改 良 普 及 課
清 掃 事 業 所	堀内町西新田2番地	76-3053	愛 知 県 農 業 総 合 試 験 場
リ サ イ ク ル プ ラ ザ	赤松町乙菊18番地	76-3053	安 城 農 業 技 術 セ ン タ
せ ん 定 枝 リ サ イ ク ル プ ラ ン ト	赤松町東向111番地2	77-4185	愛 知 県 畜 産 総 合 セ ン タ
高 齢 者 生 き が い セ ン タ	赤松町大北78番地1	76-1415	愛 知 県 農 業 教 育 共 同 実 習 所
総 合 福 祉 セ ン タ	赤松町大北78番地1	77-7888	愛 知 県 西 三 河 水 道 事 務 所
北 部 福 祉 セ ン タ	東栄町6丁目9番地	97-5000	新 矢 作 川 用 水 農 業 水 利 事 務 所
西 部 福 祉 セ ン タ	福釜町西天12番地	72-6616	安 城 商 工 会 議 所
作 野 福 祉 セ ン タ	篠目町ニタ又27番地1	72-7570	明 治 用 水 土 地 改 良 区
桜 井 福 祉 セ ン タ	桜井町新田20番地	99-7365	J R 安 城 駅
中 部 福 祉 セ ン タ	新田町新栄84番地1	76-0090	J R 新 幹 線 三 河 安 城 駅
安 祥 福 祉 セ ン タ	安城町多門96番地	73-5757	J R 三 河 安 城 駅
明 祥 福 祉 セ ン タ	和泉町大下38番地1	92-3641	名 鉄 新 安 城 駅
社会福祉会館(ハートフルプラザ)	赤松町大北78番地4	77-2941	名 鉄 南 安 城 駅
子ども発達支援センター(あんステップ)	城南町2丁目10番地3	77-7795	名 鉄 桜 井 駅
サ ル ビ ア 学 園	城南町2丁目10番地3	77-7797	名 鉄 南 桜 井 駅
虹 の 家	城南町2丁目9番地20	76-2233	あ い ち 中 央 農 業 協 同 組 合
現 業 事 務 所	箕輪町昭和18番地	74-4561	
柿田公園管理事務所(エコきち)	里町4丁目12番地4	98-3784	【学 校】
安 祥 閣	安城町馬池97番地1	74-3333	安 城 中 部 小 学 校
安 城 消 防 署	横山町浜畔上111番地	75-0119(代)	安 城 南 部 小 学 校
安 城 消 防 署 北 分 署	東栄町5丁目26番地48	97-0119	安 城 西 部 小 学 校
安 城 消 防 署 南 分 署	石井町石原31番地1	92-0119	安 城 東 部 小 学 校
安 城 消 防 署 西 出 張 所	福釜町細湫40番地	72-0119	安 城 北 部 小 学 校
子育て支援総合拠点施設(あんぱ〜く)	大東町8番2号	72-2319	錦 町 小 学 校
青 少 年 の 家	新田町池田上1番地	76-3432	高 棚 小 学 校
桜 井 公 民 館	桜井町大役田1番地1	99-3313	明 和 小 学 校
北 部 公 民 館	里町4丁目12番地4	98-3751	志 貴 小 学 校
西 部 公 民 館	福釜町釜ヶ淵20番地1	76-9393	桜 井 小 学 校
作 野 公 民 館	篠目町古林畔26番地	74-3977	作 野 小 学 校
安 祥 公 民 館	安城町城堀30番地	77-5070	祥 南 小 学 校
東 部 公 民 館	大岡町源覚16番地	77-7881	丈 山 小 学 校
明 祥 公 民 館	和泉町大下38番地1	92-3521	二 本 木 小 学 校
本 木 公 民 館	三河安城本町1丁目13番地9	77-8611	里 町 小 学 校
中 部 公 民 館	新田町小山西83番地	74-8570	桜 井 町 小 学 校
昭 林 公 民 館	安城町広美10番地1	77-6688	桜 林 小 学 校
南 部 調 理 場	和泉町南梶25番地	92-3669	新 田 小 学 校
北 部 調 理 場	新田町吉池71番地	76-4700	今 池 小 学 校
中 部 調 理 場	福釜町笠松1番地	71-1051	三 河 安 城 小 学 校
教 育 セ ン タ	横山町下毛賀知13番地1	75-1010	梨 の 里 小 学 校
歴 史 博 物 館	安城町城堀30番地	77-6655	安 城 南 中 学 校
埋 蔵 文 化 財 セ ン タ	安城町城堀30番地	77-4490	安 城 北 中 学 校
市 民 ギ ャ ラ リ	安城町城堀30番地	77-6853	明 祥 中 学 校
丈 山 苑	和泉町中本郷180番地1	92-7780	安 城 西 中 学 校
安城産業文化公園(デンパーク)	赤松町梶1番地	92-7111	桜 井 中 学 校
体 育 館 (東 祥 ア リ ー ナ 安 城)	新田町新定山41番地8	75-3535	東 山 中 学 校
レジャープール(マーメイドパレス)	和泉町大下23番地1	92-7351	安 祥 中 学 校
ス ポ ー ツ セ ン タ	新田町新定41番地	75-3545	篠 目 中 学 校
中心市街地拠点施設(アンフォーレ)	御幸本町504番地1	76-6111	県 立 安 城 高 等 学 校
市 民 交 流 セ ン タ	大東町11番3号	71-0601	県 立 安 城 農 林 高 等 学 校
アグリライフ支援センター	石井町辻原131番地2	92-6200	県 立 安 城 東 高 等 学 校
安 城 駅 西 駐 車 場	御幸本町5番25号	74-1500	県 立 安 城 南 高 等 学 校
安 城 駅 自 転 車 駐 車 場	御幸本町3番8号	77-0290	県 立 安 城 特 別 支 援 学 校
安 城 駅 北 口 自 転 車 駐 車 場	昭和町1番1号	75-8684	安 城 学 園 高 等 学 校

所在地	電話	名 称	所在地	電話
	0566	【幼稚園・保育園・認定こども園】		0566
		<公立>		
桜町22番13号	74-5980	安 城 保 育 園	大東町11番30号	76-2714
浜屋町宮西33番地	98-7340	あ け ぼ の 保 育 園	今本町8丁目9番地8	97-8609
横山町下毛賀知93番地	76-2101	和 泉 保 育 園	和泉町北本郷237番地	92-0045
横山町下毛賀知117番地	76-0110	さ く ら 保 育 園	桜井町新田20番地	99-0135
横山町下毛賀知93番地	75-7441	二 本 木 保 育 園	緑町1丁目29番地	76-2262
桜町16番3号	76-3414	ゆ た か 保 育 園	古井町豊日25番地	76-6452
横山町毛賀知24番地2	76-3461	錦 野 保 育 園	大山町1丁目19番地15	74-2950
横山町毛賀知24番地1	76-3278	作 城 ケ 入 こ ど も 園	篠目町4丁目7番地1	74-3430
上条町経根19番地1	77-3220	東 部 こ ど も 園	城ヶ入町丸根3番地	92-0046
池浦町境目1番地	76-2400	高 棚 こ ど も 園	大岡町源寛45番地	76-3410
池浦町境目1番地	76-2141	え の き こ ど も 園	高棚町郷181番地	92-0926
篠目町古林30番地6	76-3369	三 ツ 川 こ ど も 園	榎前町北榎5番地1	92-1230
池浦町丸田172番地1	76-4071	<安城市こども未来事業団>	寺領町願明85番地	99-1767
住吉町茅原8番地2	98-5651	南 部 保 育 園	安城町小冢22番地1	76-2352
大東町22番16号	74-7327	西 部 保 育 園	福釜町笠松102番地	76-2343
桜町16番1号	76-5175	東 端 保 育 園	東端町住吉61番地6	41-3932
大東町22番16号	76-6241	志 貴 保 育 園	尾崎町北裏49番地	97-8216
御幸本町1番1号		小 川 保 育 園	小川町志茂188番地	99-0144
三河安城町1丁目17番地1		み の わ 保 育 園	箕輪町神戸169番地3	75-1198
三河安城町1丁目17番地1		新 田 保 育 園	新田町郷西99番地	75-2484
東栄町1丁目1番5号	97-8504	赤 松 保 育 園	赤松町隅田川55番地	75-2483
安城町の場41番地2	0564-22-0424	み そ の 保 育 園	美園町1丁目29番地	75-2131
桜井町新田19番地11	0564-22-0424	桜 井 保 育 園	桜井町宮下14番地	99-0162
小川町水遣23番地	0564-22-0424	安 城 こ ど も 園	相生町18番7号	76-2965
御幸本町501番地1	73-5500	さ く の こ ど も 園	篠目町4丁目22番地21	76-6505
		安 城 北 部 こ ど も 園	大東町25番40号	76-3366
		東 栄 こ ど も 園	東栄町3丁目809番地9	98-5850
		<私立>		
		(幼稚園)		
大東町12番8号	75-2721	石 橋 幼 稚 園	里町足取3番地	97-9556
安城町城堀48番地	76-2332	と も え 幼 稚 園	今本町1丁目6番30号	97-8143
福釜町猿町128番地	76-2303	愛知学泉短期大学附属幼稚園	小堤町4番25号	75-2709
大岡町前畑72番地1	76-2334	愛知学泉大学附属幼稚園	安城町栗ノ木41番地1	75-9468
今本町8丁目9番地9	98-0825	愛知学泉大学附属桜井幼稚園	桜井町稻荷東20番地3	99-2238
錦町9番39号	75-2725	(保育園)		
高棚町蛭田44番地	92-0593	光 徳 保 育 園	御幸本町6番17号	76-2540
東端町明和66番地	41-1244	安 城 北 す ず ら ん 保 育 園	昭和町5番16号	76-3295
柿碓町御用地45番地	97-8202	よ さ み 保 育 園	美園町2丁目9番地4	75-3254
小川町清水道6番地1	99-2201	こ ひ つ じ 保 育 園	池浦町丸田12番地3	76-8262
篠目町4丁目22番地1	76-6056	第 2 よ さ み 保 育 園	三河安城南町2丁目7番地8	74-3222
安城町庚申11番地	76-8773	げんきのもり 保 育 園	里町大道寺1番地7	87-5872
和泉町南本郷1番地	92-0024	じけいの森 保 育 園	西別所町中新田18番地1	75-6610
緑町1丁目23番地1	76-4449	てらべサニーサイド 保 育 園	今本町5丁目5番地2	91-3511
里町足取1番地5	98-5900	ブライイト 保 育 園	桜町7番14号	77-0190
桜町15番5号	75-3003	麦のうさぎ 保 育 園	堀内町カラ桶17番地	70-8839
桜井町中狭間35番地1	99-3777	ちいさなこだから 保 育 園	三河安城町2丁目1番地1	74-5770
新田町新栄100番地	76-1488	(認定こども園)	ミカワ安城ヒルズ3階	
今池町2丁目1番52号	98-3033	根 崎 こ ど も 園	根崎町西根64番地1	92-0089
箕輪町昭和47番地	71-3250	てらベクリエティブこども園	百石町1丁目22番地12	76-6714
篠目町溝川38番地	71-3345	慈 宝 保 育 園	今池町1丁目24番18号	97-8588
城南町2丁目7番地2	75-3531	慈 恵 幼 稚 園	西別所町中新田18番地	75-6237
新田町小山西18番地	75-3525	第 二 慈 恵 幼 稚 園	高棚町芦池223番地2	75-3646
東端町住吉1番地12	92-0019	に ほ ん ぎ 幼 稚 園	美園町2丁目4番地5	75-6277
福釜町中根43番地	76-2320	スマイリーこども園さとまち	里町御坊主153番地	70-9922
小川町的場丘1番地1	99-0028	【市外施設案内】		
里町東山1番地	98-1531	作手高原野外センター	新城市作手白鳥字本宮辻	(0536)
安城町天草23番地	76-7811	茶白山高原野外センター	1番地4	37-2107
篠目町竜田151番地	76-1777		長野県下伊那郡根羽村	(0265)
赤松町大北103番地	76-6218		3370番地42	49-2627
池浦町茶筌木1番地	76-6144			
北山崎町大土塚10番地	74-1231			
桜井町門原1番地	99-2000			
桜井町伝左20番地	99-3345			
小堤町4番25号	76-5105			

# 安城市行政機構図

(職員数 1,006人)

<令和4年4月1日>

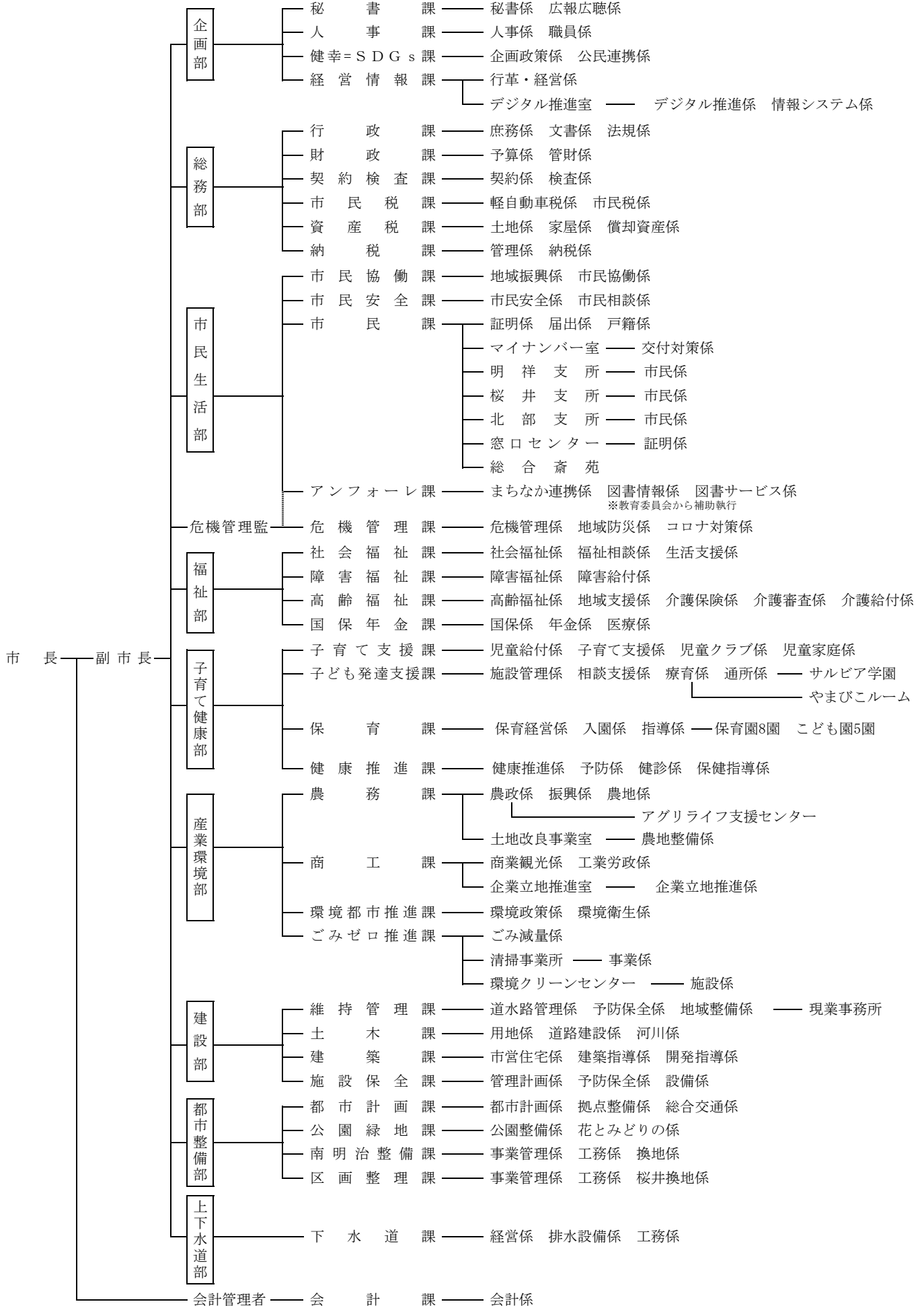



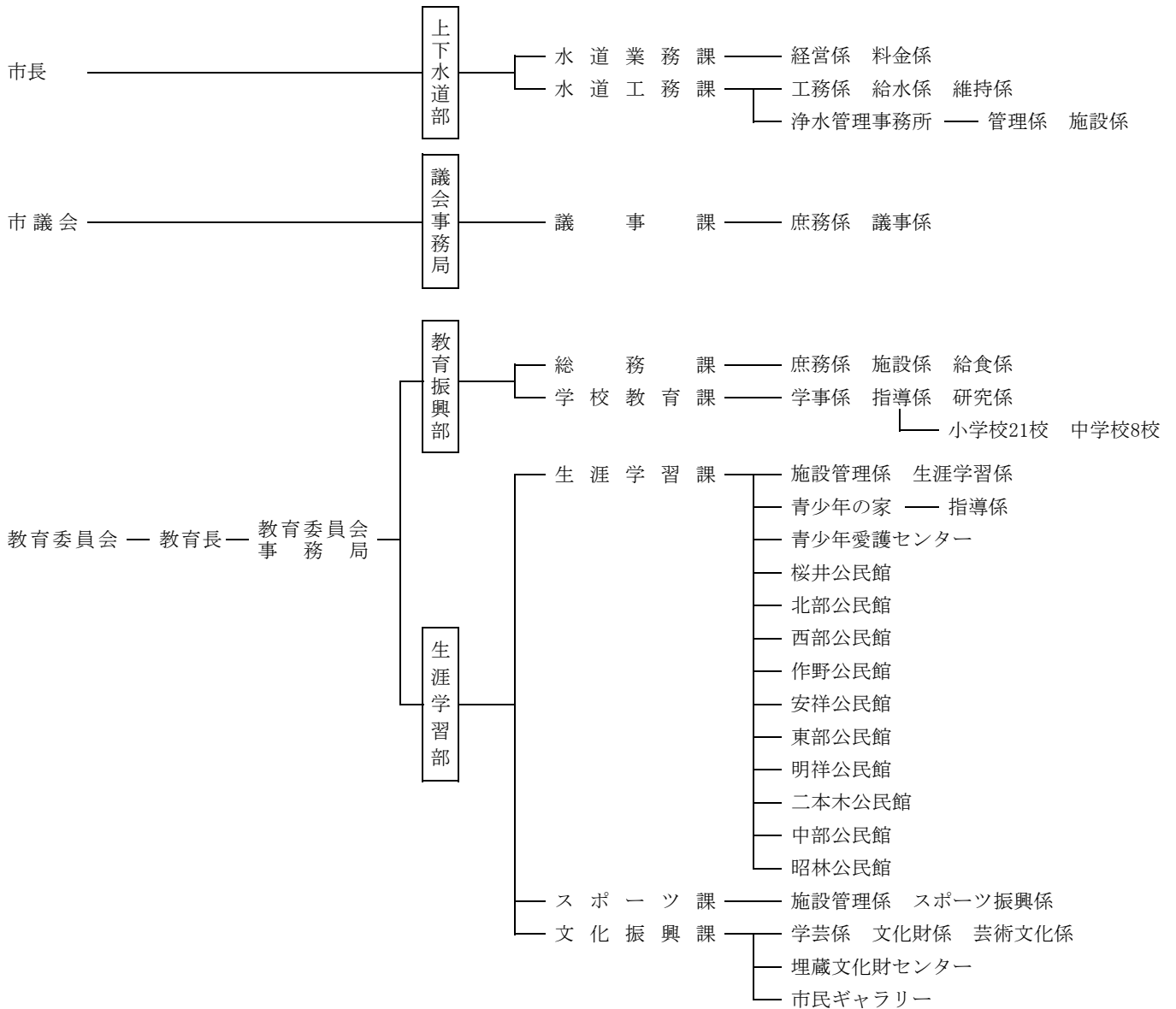

- 監査委員 ————— 監査委員事務局 ——— 監査係
- 農業委員会
- 選挙管理委員会
- 公平委員会
- 固定資産評価審査委員会

保育園（8園）

安城保育園 あげぼの保育園 和泉保育園 さくら保育園 二本木保育園 ゆたか保育園  
錦保育園 作野保育園

こども園（5園）

城ヶ入こども園 東部こども園 高棚こども園 えのきこども園 三ツ川こども園

小学校（21校）

安城中部小学校 安城南部小学校 安城西部小学校 安城東部小学校 安城北部小学校 錦町小学校  
高棚小学校 明和小学校 志貴小学校 桜井小学校 作野小学校 祥南小学校  
丈山小学校 二本木小学校 里町小学校 桜町小学校 桜林小学校 新田小学校  
今池小学校 三河安城小学校 梨の里小学校

中学校（8校）

安城南中学校 安城北中学校 明祥中学校 安城西中学校 桜井中学校 東山中学校  
安祥中学校 篠目中学校