

生活排水について考えよう

私たちは主に河川の水を飲み水として利用しています。上流で使われ放流された水は、下流の人たちがまた利用しています。水の汚れと生活排水の関係や浄化槽の役割について、簡易調査キットを使用した水の汚れを調べる実験を交えて、分かりやすく学びます。

**時** 11月25日(日)午後1時30分～3時  
**場** 市民交流センター  
**講** 牧田和也氏・市川智宏氏・吉田幸広氏(愛知県水地盤環境課)  
**定** 20人(先着順)  
**申** 11月5日(日)午前9時から、直接か電話・ファクスで市民交流センター(☎(71)0601/ファクス(71)0668)へ

外国人住民が学ぶ日本の災害

本紙10月1日号に掲載した記事の内容を下記のとおり変更します。

**時** 12月10日(日)午前10時  
**場** 市民交流センター  
**内** 外国人住民が災害時に迷わないように、日本の災害を知り、避難先や身を守る術を学びます。また、防災食を作って食べます  
**講** 藤野千秋氏(安城防災ネット代表)、市危機管理課職員  
 ※講話はやさしい日本語で行います。通訳はありません。

**対** 外国人住民  
**定** 40人(定員を超えた場合は抽選)  
 ※落選した人にものみ通知します。  
**申** 11月1日(火)～15日(水)午前9時～午後8時(休館日を除く)に、電話かファクスで市民交流センター(☎(71)0601/ファクス(71)0668)へ

外国人のための日本料理教室

市国際交流協会では市内在住・在勤の外国人を対象に日本料理の作り方とごみ分別についての講座を開催します。

**時** 12月3日(日)午前10時～午後1時  
**場** 市民交流センター  
**内** 手打ちうどん体験と試食、ごみ分別の話  
 ※講話はやさしい日本語で行います。通訳はありません。

**対** 市内在住・在勤の外国人  
**定** 24人(先着順)  
**料** ¥500円  
**持** エプロン、タオル  
**申** 11月6日(月)～24日(金)まで(日(休)を除く)の午前9時～午後5時に直接か電話で市国際交流協会(☎(71)2260)へ

**申** 申込方法等 **問** 問合せ先 **※** なお、指定及び制限を設けない項目は記載していません。

エコきちの講座

①～⑥共通事項

**場** 申 11月5日(日)から各開催日の3日前までの午前9時～午後9時(火を除く。開催3日前が(火)の場合はその前日まで)に、講座名・住所・氏名・年齢・電話番号・参加人数を直接か電話・ファクスで環境学習センターエコきち(☎・ファクス(76)7148)へ(受付開始日は1家族1講座のみ)

①エコクッキング体験

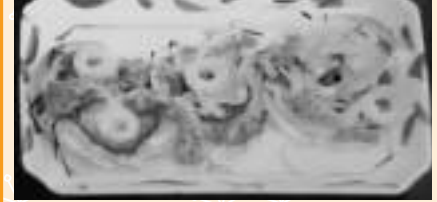

食品ロスを出さない料理を作ります。  
**時** 11月18日(日)午前10時～11時30分  
**講** 安城市消費生活学校  
**対** 4歳以上の子と保護者  
**定** 10人(先着順)  
**料** ¥1人200円  
 ※保護者も要参加費。  
**持** エプロン、三角巾、マスク、ふきん、箸、皿、スプーン

②クリスマスリース作り

自然素材を使ってクリスマスリースを作ります。  
**時** 11月19日(日)午前10時～11時30分  
**対** 4歳以上の子と保護者  
**定** 10組(先着順)  
**料** ¥100円

③むかしおやつ作り

自然栽培のきな粉を使ったおやつを作ろう。  
**時** 11月23日(木)午前10時～11時30分  
**講** 神谷直子氏  
**対** 4歳以上の子と保護者  
**定** 10人(先着順)  
**料** ¥1人200円  
**持** エプロン、三角巾、マスク、ふきん、箸、皿

④糠床作り

無農薬の糠を使って糠床作りを体験しよう。  
**時** 11月25日(日)午前10時～11時30分  
**講** 古居敬子氏(環境アドバイザー)  
**対** 18歳以上  
**定** 15人(先着順)  
**料** ¥200円  
**持** 5ℓ用容器、エプロン、三角巾、タオル



⑤スノードーム作り

クリスマス・スノードームを作ります。  
**時** 11月26日(日)午前10時～11時30分  
**講** 本間嘉彰氏  
**対** 4歳以上の子と保護者  
**定** 10組(先着順)  
**料** ¥400円  
**持** あきびん(佃煮、ジャム等)

⑥はぎれでクリスマスリース作り

わくを作ってはぎれを結び、クリスマスリースを作ります。  
**時** 11月28日(火)午前10時～11時30分  
**講** 稲垣愛美氏  
**対** 18歳以上  
**定** 10人(先着順)  
**料** ¥300円



丈山苑の催し

**料** 入苑料→100円(中学生以下無料)  
 呈茶料→300円  
**問** 丈山苑(☎(92)7780)  
**丈山苑 紅葉茶会**  
**時** 11月19日(日)午前10時～午後3時  
 ※苑庭での野点有。(雨天中止)  
**石川丈山 書の世界**  
**時** 11月22日(火)～26日(日)午前9時～午後5時  
 ※26日は午後3時まで。  
**内** 伊藤草華氏(書道研究玄心会)協力



対面朗読サービスを始めます

**時** 11月13日(日)からの毎月第2・4(日)午前10時～正午(祝を除く)  
**場** アンフォーレ  
**内** 図書館の本やお手持ちの本等を皆さんに代わって読み上げます  
**読み上げ**→音訳ボランティア安城ひびきの会  
**申** 原則不要。ただし前もって読み上げを希望する資料・本等が決まっている場合は、事前に電話でアンフォーレ課(☎(76)6111)へ連絡してください



**堀内公園の催し**

**堀内公園** (☎(99)5947)  
**作ってみよう!「カラーゴムでアクセサリ作り」**

**時**11月11日(土)・12日(日)午前10時～午後3時  
**内**簡単なアクセサリ作り  
**定**30人(当日先着順)  
**落**ち葉プールで遊ぼう!



**時**11月11日(土)・12日(日)・18日(土)・19日(日)・23日(木)・25日(土)・26日(日)午前10時～午後3時  
 ※雨天中止。

**内**たくさんの落ち葉の中へ入って遊ぼう  
**持**汚れても良い服装  
**ダンボール迷路**

ダンボールの迷路が堀内公園に登場! 君は迷路をクリアできるかな?  
**時**11月18日(土)・19日(日)午前10時～午後3時  
**対**3歳～小学生  
**定**100円

**ノルディックウォーキング&棒びくす体験会**

**時**12月9日(土)・25日(月)▶①ノルディックウォーキング▶午前9時30分～10時30分 ②棒びくす▶午前11時～正午  
**内**①▶ポールの使い方、歩き方 ②▶肩こり腰痛予防体操  
**対**小学生以上  
**定**①▶各40人 ②▶各20人  
 ※いずれも先着順。  
**定**器具使用料各500円。2種類使用する場合は800円、持参する人は無料  
 ※料金は当日支払。返金不可。  
**持**飲み物、運動しやすく体温調節のできる服装、ウォーキングに適した靴  
**申**11月6日(月)から各開催日前日までの午前9時～午後4時30分(休園日を除く)に、直接か電話で堀内公園へ

**時**期間・日時 **場**場所 **内**内容 **講**講師 **対**対象・資格 **定**定員 **定**費用 **持**持ち物 **他**その他

**マーメイドパレスの講座**

①～⑥共通事項

**申**各申込開始日の午前10時から、電話でマーメイドパレス(☎(92)7351)へ

①**女性のためのお手軽エクササイズ**

**時**12月1日(金)午前10時30分～11時30分  
**内**椅子に座ったままでできるエクササイズ  
**講**健康運動指導士  
**対**運動を始めようと思っている中高年の女性  
**定**8人(先着順)  
**定**500円  
**持**運動のできる服装、タオル、飲み物(ペットボトル)

②**プールサイドYOGA**

**時**12月5日(火)午前10時～11時  
**内**室温30度程度の開放感ある造波プール波打ち際で行うヨガの体験講座  
**講**近藤恭子氏(日本総合ヨガ普及協会 ヨガインストラクター)  
**対**18歳以上の女性  
**定**20人(先着順)  
**定**500円  
**持**運動のできる服装(水着可)、ヨガマット又は厚手のバスタオル、水分補給のできるもの

③**女性のためのマットエクササイズ**

**時**12月8日(金)午前10時30分～11時30分  
**内**マットの上で行うストレッチや全身運動等のエクササイズを指導  
**講**健康運動指導士  
**対**運動を始めようと思っている中高年の女性  
**定**8人(先着順)  
**定**500円  
**持**運動のできる服装、タオル、飲み物(ペットボトル)、ヨガマット又は厚手のバスタオル

④**ベビーマッサージ**

**時**12月13日(木)午前10時30分～正午  
**内**赤ちゃん和妈妈の肌と肌のふれあいによって、いろいろな悩みを解消するベビーマッサージの体験講座  
**講**竹本まどか氏(ロイヤルセラピスト協会認定講師)  
**対**2カ月～1歳の子と保護者  
**定**8組(先着順)  
**定**1500円(保護者が2人の場合は2000円)  
**持**大きめのバスタオル、子どもの水分補給用飲料等  
**申**申込開始日▶11月9日(木)

⑤**目指せ美ボディ!骨盤エクササイズ**

**時**①**中級編**▶12月14日(木) ②**初級編**▶12月15日(金) いずれも午前10時30分～正午  
**内**左右の骨盤の歪みを整えてスタイルや姿勢を改善する骨盤体操  
**講**岩瀬裕子氏  
**対**①▶初級編に参加したことのある人 ②▶18歳以上の女性  
**定**各8人(先着順)  
**定**各500円  
**持**運動のできる服装、タオル、飲み物(ペットボトル)、ヨガマット又は厚手のバスタオル  
**申**申込開始日▶①▶11月10日(金) ②▶11月14日(火)

⑥**胃腸の不調改善のための健康お灸**

**時**12月21日(木)午前10時30分～正午  
**内**お灸の安全な使い方、胃腸を本来の働きに戻すツボ等、初歩的なお灸の仕方を体験  
**講**高橋裕子氏(鍼灸マッサージ師)  
**対**18歳以上の女性  
**定**5人(先着順)  
**定**1500円  
**持**肘、膝を出せる服装(スカート不可)  
**申**申込開始日▶11月9日(木)

**昭林公民館ふれあい事業 七橋会等ミニコンサート19**

**時**11月12日(日)午後2時～3時30分  
**内**唯是震一作品より「新三番叟」「庭の母」「街の印象」他 **出演**▶中根雅楽抄都、田島雅楽裕、杉浦雅楽抄裕、神谷雅楽抄紀、溝口雅楽抄絵、神谷雅楽抄世、小林雅楽澄、井野雅楽央里 **賛助出演**(尺八)▶加藤条山、加藤奏山  
**定**159人(当日先着順)  
**他**未就学児の入場はご遠慮ください  
**場**昭林公民館(☎(77)6688)

**放置自転車のリサイクル販売**

再利用可能な放置自転車を点検整備し、取扱店2店で各2台～3台をリサイクル販売します。まちの美観、歩行者等の通行の妨げとなる放置自転車をなくし、きれいなまちをつくりましょう。  
**時**11月10日(金)から  
**問**維持管理課(☎(71)2237)

リサイクル事業取扱店	電話番号
山本自転車店(別郷町)	☎(76)8703
ソウリンサイクル商会(明治本町)	☎(76)3387

### 簡単！誰にでも編める おしゃれなマフラー作り

**時**11月24日(金)、12月1日(金)午前9時30分～11時30分  
**場**安祥閣  
**内**マフラー作り  
**講**中嶋雅子氏  
**対**女性  
**料**1000円  
**持**玉つき棒針12号以上  
 ※持参できない場合は申込時に申し出てください。  
**申**11月7日(火)～16日(休)午前9時～午後4時(休館日を除く)に、直接か電話で住所・氏名・電話番号・参加人数を安祥閣(☎(74)3333)へ

### ロープワーク体験～暮らしに生かす先人の知恵～



アウトドアの世界でよく耳にする「ロープワーク」。長い歴史の中で育まれた先人の知恵が、アウトドアや普段の生活をより楽しく、より便利にしてくれます。簡単な結び方から、知っているとは尊敬される便利なロープワークまで、緑豊かな城址公園で紹介します。  
**時**11月18日(土)午前10時～正午  
**場**安祥城址公園  
**講**杉浦清治氏(元愛知県繊維技術センター長)  
**定**15人(先着順)  
**料**200円  
**申**11月5日(日)から電話で歴史博物館(☎(77)6655)へ

### 明祥プラザまつり

作品展示、カラオケ発表会、お茶会、ふれあい工作、地域のパティシエのスイーツや福祉施設による販売、出前プラネタリウム、根羽村の木づかい広場・巨大もちつき大会、児童センターの催し、スポーツ広場等イベント盛り沢山です。  
**時**11月11日(土)・12日(日)午前9時～午後4時(12日は午後3時まで)  
**場**明祥公民館(☎(92)3521)



**申**申込方法等 **問**問合せ先

### 青色申告決算説明会および 年末調整説明会

**場**市民会館  
**問**刈谷税務署個人課税第一部門(☎(21)6212)、市市民税課(☎(71)2214)  
**青色申告決算説明会**  
**時**11月24日(金)午前10時～正午  
**年末調整説明会**  
**時**11月24日(金)午後1時30分～3時30分

### 子育て支援センター講習会

**①～③共通事項**  
**場**子育て支援センター(あんぱ～く内)  
**申**11月16日(休)午前9時から、電話で子育て支援センター(☎(72)2317)へ  
 ※(出)(回)を除く。  
 ※1家族1人1講習まで。  
**①親子遊び講習会**  
**時**12月5日(火)午前10時～11時15分  
**内**ベビーサイン  
**講**稲吉千恵氏(一般社団法人日本ベビーサイン協会認定講師)  
**対**6カ月～1歳6カ月の子と保護者  
**定**30組(先着順)  
**②子育て何でも相談広場**  
**時**12月19日(火)午前10時～10時45分  
**内**乳幼児の事故予防  
**講**保健師  
**対**乳幼児と保護者  
**定**20組(先着順)  
**③育児講習会**  
**時**1月23日(火)午前10時～11時30分  
**内**乳幼児期の子育ての大切さ～イヤイヤ期をどう乗り越えるか～  
**講**須佐栄子氏(心理カウンセラー)  
**対**乳幼児の保護者  
**定**30人(先着順)  
**他**別室託児あり

### 市民交流センターまつり

集い、ふれあい、あたらしいことはじめよう！チェロ・バイオリンの演奏や紙芝居、左文字に挑戦したり、健康づくりに関する体操等々市民活動団体による“三世代で楽しめるイベント”が盛りだくさん！毎年大人気のお汁粉の振る舞いもあります。  
**時**11月19日(日)午前10時～午後3時  
**場**市民交流センター(☎(71)0601)



※なお、指定及び制限を設けない項目は記載していません。

### 救命講習会

**①～④共通事項**  
**定**各20人(先着順)  
**対**安城・碧南・刈谷・知立・高浜市在住・在勤・在学の人は、どの会場でも受講できます  
 ※団体での受講を希望する場合は、各申込先へ問い合わせてください。  
**申**11月5日(日)午前9時から、電話で各申込先へ  
**問**衣浦東部広域連合消防課(☎(63)0135)  
**①普通救命講習Ⅲ**  
**時**11月18日(土)午前9時～正午  
**内**小児・乳児・新生児の心肺蘇生法、ひきつけ・のどに異物が詰まった時の処置等  
**場**高浜消防署救急係(☎(52)1190)へ  
**②普通救命講習Ⅰ**  
**時**11月19日(日)午前9時～正午  
**内**心肺蘇生法(気道確保・人工呼吸・胸骨圧迫)、AEDの使用法、止血法等  
**場**知立消防署救急係(☎(81)4144)へ  
**③上級救命講習**  
**時**11月25日(土)午前9時～午後6時  
**内**成人・乳児等の心肺蘇生法、傷病者管理、外傷の応急手当、搬送法等  
**場**刈谷消防署救急係(☎(23)1299)へ  
**④実技救命講習**  
**時**11月26日(日)午前9時～11時  
**内**インターネット上で応急手当WEB講習若しくは救命入門コースを受講した人が普通救命講習Ⅰにステップアップするコースで、心肺蘇生法、AEDの使用法、止血法の実技を行います  
**場**碧南消防署救急係(☎(41)2625)へ

### 科学の夜を。アンフォーレ ナイトサイエンス

最先端の科学の話を聞きませんか。  
**時**①12月1日(金)午後7時～8時45分  
 ②12月22日(金)午後7時～8時45分  
**場**アンフォーレ  
**内**①→「がん免疫療法最前線」 ②→「ES細胞・iPS細胞を活用した再生医療最前線」  
**講**①→西川博嘉氏(名古屋大学大学院医学系研究科教授) ②→須賀英隆氏(名古屋大学医学部付属病院講師)  
**定**各80人(先着順)  
**申**11月8日(水)午前9時から参加希望講座・氏名・電話番号を電話かファクス・Eメールでアンフォーレ課(☎(76)6111/FAX(77)6066/tosyo@city.anjo.lg.jp)へ



## お知らせ

### 税務署の電話相談センター

国税に関する相談については、国税庁 HP の税務相談室「タックスアンサー」を利用してください。よくある質問に対する回答をまとめています。

また、電話相談センターも利用できます。電話番号→刈谷税務署(☎21)6211)

時(月)～(金)午前 8 時 30 分～午後 5 時(祝、年末年始を除く)

問市市民税課(☎71)2214)

### 市民交流センターの平成30年度上半期分予約受付

時予約対象期間→平成30年 4 月 1 日～9 月 30 日

対多目的ホール(調理実習室・会議室も併せて予約可)で100人以上の催しを行うセンター登録団体

※1 団体につき上・下半期合わせて3 日まで予約できます。

※予約が重複した場合は調整します。

他下半期の利用予約受付は6 月を予定  
申11 月 1 日(水)～14 日(火)午前 9 時～午後 8 時(月を除く)に、予約申込書を直接市民交流センターへ

※申込書は同センターで配布。

問市民交流センター(☎71)0601)

### 体育施設の年間利用計画申込み受付

時予約対象期間→平成30年 4 月 1 日～平成31年 3 月 31 日

対100人以上の参加者を対象としたスポーツ競技大会を行う団体(市内団体を優先)

申11 月 7 日(水)～30 日(木)午前 9 時～午後 5 時(月を除く)に、申込用紙を直接か郵送(消印有効)・E メールでスポーツ課(野球場 A 面スタンド下/〒446-0061 新田町新定山41-8/my-sports-anjo@city.anjo.lg.jp)へ

※申込書は同課・市 HP で配布。

問スポーツ課(☎75)3535)



## 催し・講座

### マーメイドパレスの催し

問マーメイドパレス(☎92)7351)

平日限定利用料還元フェア

時11 月 7 日(火)～10 日(金)・14 日(火)～17 日(金)

内くじをひいて当たりが出た人に、利用施設に応じてプールかトレーニングルームの利用券を進呈

対プール・トレーニングルーム利用者

¥施設利用料

BINGO 大会!

時11 月 19 日(日)午後 2 時

内ビンゴになった人にプールの利用券を進呈

対プール利用者

定100 人(先着順)

他開始10 分前から造波プール前でビンゴカードを配布

ちびっこデー

時11 月 23 日(祝)

内未就学児のプール利用料が無料。幼児プールにボールを入れます

他オムツ着用の子は利用不可。保護者同伴(保護者 1 人につき子ども 2 人まで)

### 過労死等防止対策推進シンポジウム

時11 月 28 日(火)午後 1 時 30 分～4 時 20 分  
場名古屋国際センター別棟ホール(名古屋市中村区)

内講①厚生労働省職員による過労死等防止対策白書の説明

②講演「保健予防福祉学の立場から」山崎喜比古氏(日本福祉大学教授)

③過労死問題をテーマにした落語「エンマの願い」桂福車氏

④過労死遺族の声

定200 人(先着順)

申ファクス(FAX052(915)1523)か同シンポジウム HP から申し込みます  
※詳細は問い合わせください。

問厚生労働省シンポジウム事業受託事業者(株)プロセスユニーク(☎052(934)7202)、市商工課(☎71)2235)

### 今月の再生家具等入札販売

時11 月 12 日(日)午前 9 時～正午

場リサイクルプラザ

問清掃事業所(☎76)3053)、当日の問合せ(☎090(9892)2933)

### デンパークの催し

¥入園料

問デンパーク(☎92)7111)

デンパーク20周年記念特別展示ガイド

専門スタッフが特別展示「ダイヤモンドリリー」の魅力や展示デザイン、栽培等について解説。展示期間中は苗の特別販売もあわせて行います。

時11 月 4 日(土)・5 日(日)午前 10 時 30 分～11 時

青木元子フラワー会 染花・手作り盆栽「四季の花々」展

時11 月 15 日(水)～27 日(月)

内本物の花にはないニュアンスを加えて、表情豊かに創作したアートフラワー作品を約70 点展示

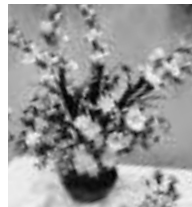

### デンパーククラブハウスの体験教室

①・②共通事項

他入園料別途。都合により変更する場合あり。詳細は問い合わせください

申11 月 6 日(月)～各申込締切日の午前 9 時 30 分～午後 5 時(休園日を除く)に、直接か電話で、デンパーククラブハウス(☎92)7112)へ

①陶芸講座

手びねりの一輪挿しや徳利を作ってつる首の陶器の作り方を学びましょう。

時11 月 17 日(金)午後 1 時 30 分～3 時 30 分

講毛利代子氏

定20 人(先着順)

¥4000 円

持エプロン

申申込締切日→11 月 13 日(月)

②寄せ植え講座「迎春の寄せ植え」

お正月用の寄せ植えを作ります。

時12 月 8 日(金)午前 10 時～正午

講野正美保子氏(コンテナガーデニングマスター)

定20 人(先着順)

¥4000 円

持薄手袋、はさみ、エプロン(ガーデニング用)

申申込締切日→11 月 24 日(金)



**大切な自転車を守るために** ▼

カギをかけていない自転車は盗まれやすい！いつでも、どこでも、少しの時間でも、鍵をかけましょう。

☎安城警察署生活安全課(☎(76)0110)、市市民安全課(☎(71)2219)

**自転車盗難被害を防ぐポイント**

- 防犯性の高い錠を使用し、ツーロック(2カ所施錠)する
- 電灯があり夜でも明るい・監視員がいる・防犯カメラがある等の駐輪場にとめる

**防犯登録を忘れずに**

法律により、自転車利用者に「自転車防犯登録」が義務づけられています。盗難防止と盗難被害時の早期発見に役立ちます。防犯登録料は500円で、自転車販売店で登録できます。

**自転車保険に加入しましょう**

最近、自転車が加害者となり、その自転車事故で相手方を死傷させた場合、賠償金が高額になる事例が多く発生しています。

万が一の場合に備えて、個人賠償責任補償と傷害補償のついた自転車保険に加入しましょう。

**個人事業税第2期分の納税をお忘れなく** ▼

納期限は、11月30日(木)です。11月中旬に県から納税通知書を送付しますので、金融機関・コンビニエンスストア・インターネット(愛知県県税専用お支払サイト)でのクレジットカード(1万円ごとに73円(消費税別)の決済手数料がかかります)・MMK設置店又は県税事務所で納付してください。

なお、Pay-easy(ペイジー)に対応しているインターネットバンキング又はATMを利用して納付することもできます。

※コンビニエンスストア及びMMK設置店については納付書の納付金額が30万円以下のものに限りです。

※クレジットカード、Pay-easy並びにゆうちょ銀行及び郵便局では領収証書が発行されません。領収証書が必要な場合は他の金融機関等の窓口で納付してください。

**納税には便利な口座振替を**

納税には便利で安全な口座振替の制度があります。口座を開設している金融機関の窓口で手続きをしてください。

☎西三河県税事務所(☎0564(27)2713)、市市民税課(☎(71)2214)

**11月9日は119番の日** ☎衣浦東部広域連合通信指令課(☎(63)0138)

皆さんと消防を結ぶダイヤルナンバー「119」にちなんで昭和62年から、11月9日が「119番の日」として設けられました。皆さんの正確な通報が、迅速的確な活動につながります。もしもの時に備えて119番通報について確認しましょう。通報は慌てず落ち着いて次の質問にははっきり答えてください。

**【火事の場合】**

- ①住所(近くの目標物、ビル等の場合は何階か)
- ②何が燃えているのか?
- ③逃げ遅れ、けが人はいないか?
- ④通報者の氏名、電話番号

**【救急の場合】**

- ①住所(近くの目標物、ビル等の場合は何階か)
  - ②誰がどうしたか?
  - ③けが人等の年齢、性別、持病、かかりつけ病院
  - ④通報者の氏名、電話番号
- ※救急車から確認の電話がかかってくる場合があります。

**携帯電話・スマートフォンからの通報**

携帯電話・スマートフォンからの119番通報は、固定電話と同じように消防につながりますが、市境で通報した場合、隣の消防につながる場合があります。この場合、通信指令員がその

地域の消防に転送しますので、電話を切らずに指示に従ってください。

また、GPS機能付き携帯電話・スマートフォンであれば位置情報が消防に通知されますが、精度によっては災害地点の特定が困難となることがあります。携帯電話・スマートフォンで通報する場合は、通信指令員の聞き取りによる位置の特定が重要となるので、付近の住所や目標物(店舗、交差点名、橋等)を確認の上、通報してください。

**こんなときはこちらの電話番号を利用してください**

119番は、火災・救急等を通報する緊急回線です。火災発生場所、当番病院及び小児に関する医療相談については、次の番号に問い合わせてください。  
**火事の場所や状況が知りたいとき**→災害案内テレホンサービス(☎(27)1119) 病院の案内、情報を知りたいとき→救急医療情報センター(☎(36)1133)  
 ※病状に応じて診療可能な最寄りの病院を24時間365日紹介しています。  
**小児の症状に応じた医療相談をしたいとき**→愛知県小児救急電話相談(☎#8000)又は(☎052(962)9900)  
 ※365日午後7時から翌日午前8時までの間、看護師や小児科医からアドバイスが受けられます。

**11月9日～15日は秋季全国火災予防運動** ▼

**『火の用心 ことばを形に 習慣に』**

**火災予防について考えてみませんか**

秋から冬にかけて空気が乾燥し火災が発生しやすい季節となります。火災を起こさないために、一人ひとりが火の取り扱いに十分注意して最後まで責任を持つことが必要です。次のことに心がけ、火災予防に努めましょう。

**住宅防火いのちを守る7つのポイント**

**【3つの習慣】**

- ①寝たばこは、絶対やめる
- ②ストーブは、燃えやすいものから離れた位置で使用する
- ③ガスこんろなどのそばを離れるときは、必ず火を消す

**【4つの対策】**

- ①逃げ遅れを防ぐために、住宅用火災報知器を設置する
- ②寝具、衣類及びカーテンからの火災を防ぐために、防災品を使用する
- ③火災を小さいうちに消すために、住宅用消火器等を設置する
- ④お年寄りや身体の不自由な人を守るために、隣近所の協力体制をつくる

**住宅用火災警報器は電池切れになって**

**いませんか**

設置されている警報器の吊りヒモを引く等点検をし、警報が鳴るか確認しましょう。火災ではないのに警報が鳴る場合や、点検をしても警報が鳴らない場合は、電池切れや故障が疑われます。電池交換や、警報器の取替えをしましょう。電池の寿命は機器により異なります。警報器を見て確認しましょう。

**平成29年度防火作品入賞者決定!**

管内の小学生を対象に、募集しました。入賞者は以下のとおりです。(市内分・準特選以上)

- 特選**→成瀬さゆりさん(安城東部小5年)  
**準特選**→野本知里さん(梨の里小5年)、杉浦由真さん(祥南小6年)、早川幸那さん(丈山小6年)



※成瀬さんの作品(右図)は秋季火災予防運動のポスターに採用。

☎衣浦東部広域連合予防課(☎(63)0136)



## お知らせ

### 選挙管理委員会委員長等の改選

委員長及び職務代理者を改選しました。(敬称略)

**内**委員長→加藤勝美(箕輪町) 委員長  
職務代理者→天野恵滋(今本町)

**問**行政課(☎71)2208)

### 11月12日～25日は女性に対する暴力をなくす運動期間

昨今、若年層の男女間における暴力(交際相手からの暴力)の問題が注目されています。「暴力を認めない」「自分のことを大切に」「相手のことも大切に」この3つは、自分を取り巻くすべての人との関係において、とても大事なことです。一人で問題を抱え込まず、誰かに相談しましょう。

**他**市役所相談室では、毎週(木)に女性相談を実施しています

**問**市民協働課(☎71)2218)、市民課相談室(☎71)2222)

### NHK 受信料の免除

障害者手帳(身体障害者手帳、療育手帳並びに精神障害者保健福祉手帳)所持者がいる世帯で、下記の免除基準を満たす場合は、手続きをすることによりNHK受信料が全額又は半額免除されます。

**内**全額免除▶障害者手帳所持者がいる世帯全員が市民税非課税 半額免除▶世帯主がNHK契約者であり、かつ次の①・②のいずれかの場合 ①→世帯主が視覚障害者又は聴覚障害者 ②→世帯主が身体障害1・2級、療育A判定、精神障害1級のいずれかの障害者手帳所持者

**他**NHK受信料免除理由がなくなった場合(障害の方が亡くなった・所得が増えて市民税が課税されることになった等)はNHK名古屋放送局(☎0570<077>077)へ連絡してください

**申**障害者手帳所持者かその家族が手帳と印鑑を持参し、障害福祉課へ

**問**障害福祉課(☎71)2225)

### 地震による電気火災を防ぐには

過去に発生した大規模地震では、電気機器から火災が発生し、焼失した建物が多くありました。

地震による電気火災を防ぐには自分ですぐにブレーカーを切ることが有効ですが、それが難しい場合、地震の揺れを感知して自動的に電気を遮断する「感震ブレーカー」を設置することで電気火災の防止や他の住宅への延焼被害を軽減することが期待できます。

現在、市販されている感震ブレーカーには下記の3タイプがあり、本市では、人口集中地区内にある住宅に分電盤タイプの製品を設置する場合に補助金を交付しています。詳しくは問い合わせるか、市HPで確認してください。

**問**危機管理課(☎71)2220)

#### 分電盤タイプ

分電盤本体に、揺れを感知した際に電気を遮断する機能が付いているタイプ

#### コンセントタイプ

コンセントに内蔵されたセンサーが揺れを感知し、コンセントから電気を遮断するタイプ

#### 簡易タイプ

ばねの作動やおもりの落下によりブレーカーのスイッチを落として電気を遮断するタイプ

### 11月は子ども・若者育成支援県民運動強調月間

昨今、子ども・若者を取り巻く環境が大きく変化しています。青少年による重大な事件、子どもが被害者となる事件が相次いで発生しているほか、青少年の健全な育成を阻害するおそれのある情報の氾濫も懸念されています。

県では、11月を「子ども・若者育成支援県民運動強調月間」と定めています。県民の子ども・若者育成支援に対する理解を深めましょう。

**スローガン**→育てよう 自分に勝てる子 負けない子

**問**青少年の家(☎76)3432)

### 安城市養護老人ホーム移譲先法人を決定

施設の民営化にあたり、公募により移譲先となる法人を決定しました。

**内**移譲先法人名→社会福祉法人安祥福祉会 施設所在地→和泉町地内 移譲予定時期→平成30年4月

**問**高齢福祉課(☎71)2223)

### 11月10日～16日はアルコール関連問題啓発週間

多量飲酒や未成年・妊婦の飲酒等の不適切な飲酒は、がん等臓器障害やアルコール依存症、更には暴力・虐待や飲酒運転、うつ・自殺等のリスクを高める危険性もあります。本人のみならず、その家族や社会にも深刻な事態をもたらす、お酒にまつわる様々な問題を一人ひとりが理解し、アルコール健康障害の予防とお酒の問題について、この機会に考えてみましょう。

**問**障害福祉課(☎71)2225)

### 11月は児童虐待防止推進月間

児童虐待とは、親または親に代わって養育する大人が、子どもに対して不適切な関わりをすることによって、子どもの体や心が傷つけられ、健全な成長や発達を妨げる行為です。

虐待を防ぎ、子どもを守るため「虐待かな?」と思ったら、迷わず連絡してください。下記の標語にある「いちはやく」とは児童相談所全国共通ダイヤル「189」番のことです。虐待の心配があるとき、相談したいときに電話してください。子育てには誰かの手助けが必要です。周りの人は子育て中の人に気を配りましょう。また、子育て中の人は、ひとりで悩まず、がんばりすぎずに、相談をしてください。

**標語**→いちはやく 知らせる勇気 つなぐ声

**問**刈谷児童相談センター(☎22)7111)、市子育て支援課(☎71)2229)

### 11月11日～17日は税を考える週間

期間中、国税庁HPで様々な情報を提供しています。

私たちの暮らしを支える税について、ぜひこの機会に考えてみてください。

**問**刈谷税務署(☎21)6211)、市市民税課(☎71)2214)

### 11月は過労死等防止啓発月間

厚生労働省では過労死等防止の重要性について自覚を促し、関心と理解を深めるために啓発月間を定めています。一人ひとりが自身に関わることとして過労死とその防止に対する理解を深め、「過労死ゼロ」の社会を実現しましょう。労働条件相談ほっとライン→☎0120<811>610 受付時間▶(月)～(金)→午後5時～10時 (土)(日)→午前10時～午後5時

**問**商工課(☎71)2235)



## お隣情報

### 産業フェスタみよし2017

みよし



**時**11月5日(日)午前9時20分～午後2時30分(雨天決行。模擬店の展示販売は午前9時40分から)

**場**緑と花のセンター(みよし市打越町)

**内**農業まつり→農産物の販売やおにぎり、お汁粉等の振る舞い  
商工まつり→飲食店・事業所のおすすめ品の販売等  
子ども会まつり→子ども会指導者によるレクリエーション等  
その他展示・体験→北海道士別市・長野県木曾町三岳・木曾広域連合・熊本県益城町の特産品の販売や、公共的団体の活動PR、福祉団体のバザー、自衛隊による特殊車両の展示、尾三消防本部によるはしご車の乗車体験等  
ステージイベント→ダンスステージ等

**他**会場へは臨時巡回バスを利用するか、自家用車を臨時駐車場(南部地区コミュニティ広場、南部小学校、南中学校)に駐車して徒歩、又はトヨタ自動車明知工場北側駐車場に駐車し、会場までシャトルバスを利用してください

**問**緑と花のセンター(☎0561(34)6111)  
※子ども会まつりについてはみよし市子育て支援課(☎0561(32)8034)へ。



申 申込方法等

問 問合せ先

※なお、指定及び制限を設けない項目は記載していません。



## 募集

### 調理場臨時給食調理職員



**問**安城市学校給食協会(☎(75)2322)

臨時給食調理職員

**場**北部調理場(池浦町)

**内**職務内容→①給食の調理 ②食器の洗浄 勤務日時▶(月)～(金)(祝、夏休み等学校給食がない日を除く) ①→午前8時30分～正午 ②→午後1時～4時30分 賃金→時給960円、通勤割増1日200円 選考→面接(北部調理場にて随時)

**定**①→3人程度 ②→2人程度

**申**(月)～(金)午前9時～午後5時(祝を除く)に、申込書を持ち安城市学校給食協会(市役所西庁舎内)へ  
※申込書は同協会又は同協会HPで配布。

※提出書類は返却しません。

臨時給食調理職員 登録者

登録者を随時電話で受け付けています。勤務条件等を確認しながら、欠員の生じた調理場で勤務していただきます。

### 水道メーター検針員

**内**職務内容→各家庭の水道メーター読み取り 期間→来年2月以降で、検針月の1日～10日 担当地区→東端町・横山町・里町他 賃金→メーター1個につき64円 選考→面接(12月15日(金)予定)

**内**市内在住

**定**3人程度

**申**11月30日(木)までの午前8時30分～午後5時15分(土)(日)(祝を除く)に、写真付きの履歴書を持って水道業務課(☎(71)2249)へ

### 陸上自衛隊高等工科学校生徒

**時**受付期間→11月1日(木)～1月9日(火)  
試験日▶1次→1月20日(土) 2次→2月1日(木)～4日(日)の指定された1日

**内**15歳・16歳(平成30年4月1日現在)

**他**詳細は問い合わせてください

受験説明会

**時**11月18日(土)午前10時～正午、午後2時～4時

**場**自衛隊愛知地方協力本部安城地域事務所(三河安城町)

**内**高等工科学校の学校概要(授業、生活、処遇)及び受験案内

**問**同安城地域事務所(☎(74)6894)、市危機管理課(☎(71)2220)

### デンパークの販売スタッフ

**内**勤務日時→(土)(日)(祝)の午前9時～午後5時で指定する時間(季節により夜間営業あり、休日は応相談) 賃金→時給980円、通勤割増1日200円

**定**2人

**他**面接時に顔写真付の履歴書を持参

**申**11月11日(土)までの午前9時30分～午後5時(休園日を除く)に、電話でデンパーク(☎(92)7111)へ  
※期限までに申込みが無い場合は12日(日)以降も受け付けますので問い合わせてください。



### 人口・世帯

( )内は前月比  
(平成29年10月1日現在)  
総人口 187,860人(+113)  
男性 96,420人(+28)  
女性 91,440人(+85)  
世帯数 74,090世帯(-8)

### 9月の火災・救急

火災 2件(うち建物2件)  
救急 625件(うち急病412件)

### 9月の犯罪・事故

(年間累計/前年対比)  
刑法犯 149件(1,102件/-20)  
交通事故 81件(700件/-28)  
負傷者 96人(856人/-39)  
死者 0人(4人/+1)

# INFORMAÇÕES ÚTEIS USEFUL INFORMATION

外国語の  
情報ボックス

Português

English

## 外国人住民が学ぶ日本の災害

※10月1日号に掲載した記事に変更がありました。  
日本語の記事は12ページをご覧ください。

## PREVENÇÕES CONTRA SINISTROS QUE TODOS ESTRANGEIROS DEVEM CONHECER

※ALTERAÇÕES NA PUBLICAÇÃO DA EDIÇÃO DE 10 DE OUTUBRO.

**DATA:** 10 de Dezembro (domingo), a partir das 10:00;

**LOCAL:** centro de intercâmbio entre cidadãos de Anjo (Anjo Shimin Kouryu Center);

**CONTEÚDO:** para que os estrangeiros não tenham dúvidas na ocorrência de sinistros, devem conhecer sobre os sinistros existentes no Japão, os locais de refúgio e técnicas para sua proteção. Lembrando que haverá orientações sobre como preparar alimentos para casos de emergência e degustação.

**PALESTRANTE:** Sr. Fujino Chiaki (representante da rede contra sinistros de Anjo) e funcionários do departamento administrativo de sinistros;

**PÚBLICO ALVO:** cidadãos estrangeiros residentes no município;

**VAGAS:** 40 pessoas (caso o número de interessados exceda o das vagas haverá sorteio);

※somente os não sorteados serão notificados.

**INSCRIÇÕES:** de 1º a 15 de Novembro das 9:00 as 20:00 via telefone ou fax para o centro de intercâmbio entre cidadãos de Anjo (Anjo Shimin Kouryu Center) pelos números: Tel: 0566-71-0601 ou Fax: 0566-71-0668.

## Disaster Prevention for Foreign Residents

(details have been changed from the article of October edition)

Join in the lecture to learn about disasters in Japan, the evacuation destinations and how to prevent yourselves. Participants can try to make/taste a meal arranged for an emergency situation.

**When:** Sunday, December 10th, from 10:00

a.m.

**Where:** Anjo *Shimin-Koryu* Center

**Lecturers:** FUJINO Chiaki, Chairperson of Anjo *Bosai* Net, and city staff of Disaster Prevention Department

**Candidates:** Foreign residents

**Capacity:** 40 people (There will be a lottery if the applications exceed, please note that only unsuccessful candidates will be notified.)

**Applications:** will be accepted by *Shimin-Koryu* Center over the telephone or via fax, from November 1st to November 15th, 9:00 a.m. to 8:00 p.m. Tel.: 0566-71-0601, Fax: 0566-71-0668



## 今月の再生家具等入札販売

日本語の記事は15ページをご覧ください。

## LEILÃO E COMERCIALIZAÇÃO DE MÓVEIS RECICLADOS

**DATA:** 12 de Novembro, das 9:00 ao 12:00;

**LOCAL:** recycle plaza;

**INFORMAÇÕES:** junto ao Gomi Zero SuishinKa (localizado no interior do Seiso Jigyousho) pelo telefone: 76-3053, ou 090-9892-2933 na data.

## Bid for repaired furniture

**When:** Sunday, November 12th, from 9:00 a.m. to noon

**Where:** Recycling Plaza

**Inquiries:** *Gomi-Zero Suishin Ka* (Sanitation Division, tel.: 76-3053) (Tel. for the day of the bid: 090-9892-2933)



## 図書館の休館のお知らせ

日本語の記事は5ページをご覧ください。

## INFORMATIVO SOBRE DIAS DE FECHAMENTO DA BIBLIOTECA

As instalações estarão fechadas durante o período de 4 a 8 de Dezembro, devido a

ajustes e organização dos estoques de toda a biblioteca. São solicitadas desculpas a todos os frequentadores pela inconveniência e agradecimento pela compreensão. Lembrando que será possível como de costume a utilização dos seguintes serviços durante o período: caixa de devolução do Anforet, busca de dados através do site e reservas pela internet, sala da biblioteca dos centros comunitários, entre outros. Contudo, esteja ciente de que o fornecimento de dados para reserva e as informações da "my page" na página do site poderão demorar. Para demais informações entre em contato com o departamento Anforet: 76-6111.

## Anjo City Library will be temporarily closed

From Monday, December 4th to Friday, December 8th, the city library in Anforet will be closed due to inventories and adjustments. The book-drop at Anforet, material retrieval and reservations on the website, and the other libraries at community centers are available. Please note that reserved materials and the information on the website may not be reflected sooner. Thank you for your understanding.

Inquiries: Anforet, tel.:76-6111



## 外国人のための日本料理教室

日本語の記事は12ページをご覧ください。

## Curso de Culinária Voltado à Estrangeiros

Verifique pormenores na página 12.

Informações: Associação Internacional de Anjo (TEL71-2260)

## Japanese Cooking Workshop for Foreigners-Udon Noodles

For details, please see page 12.

Inquiries: Anjo International Association (TEL71-2260)

※申込や問い合わせは、日本語でお願いします。

※ Inscrições e informações somente em japonês

※ Applications and inquiries will be in Japanese.