

広報

あんじょう



7月から 古紙回収スタート！

2008
6/15
No.1667

市民とともに育む
環境首都
安城

★ひと目で早わかり！まるごとインデックス

※③などの数字は掲載ページを表します。

特集

- ④ 歴史を掘り起こす～安城の遺跡～

イベント・講座

- ⑥ 谷本選手北京オリンピック出場壮行会
- ⑧ マーメイドパレスの催し
- ⑧ 甲種防火管理新規講習会
- ⑧ スポーツセンターの講座
- ⑧ 安城プラネの仲間たち7月の生解説
- ⑧ 神経難病患者・家族教室
- ⑧ デンパーククラブハウスの教室・講座
- ⑧ ハーブ&ポプリ展「赤毛のアン～100周年ありがとう～」
- ⑨ 歴史博物館の催し
- ⑨ 落語会
- ⑨ 土器づくり教室
- ⑨ まちなか産直市
- ⑨ 親子遊び講習会
- ⑨ 育児講習会
- ⑨ 7月の移動児童館
- ⑨ 入学前就学相談
- ⑨ サポステ講演会
- ⑨ 県介護支援専門員実務研修受講試験
- ⑨ 子ども芸術創造講座「キッズアートスペース」
- ⑨ 安祥閣浴衣教室
- ⑨ 中部国際空港アクセス講演会

裏表紙

安城の書

募集

- ⑥ デンパーク「ホテルプロジェクト」ボランティア
- ⑦ 市役所・衣浦東部広域連合の来年4月採用職員
- ⑪ 県健康づくりリーダー
- ⑪ 児童指導員
- ⑪ ヘルスメイト

お知らせ

- ③ スタート！古紙回収
- ⑥ 安城七夕まつりの交通規制
- ⑦ 環境衛生功労者ほかを表彰
- ⑩ 無保険の人はいませんか？
一国民健康保険加入の手続きをー
- ⑩ 住宅の省エネ改修時に税の減額措置ができました
- ⑩ テロの未然防止のため市内の警備を強化
- ⑩ 中部福祉センターの利用予約受け付け
- ⑩ 気をつけて！鉄砲でドバト退治
- ⑩ 農用地利用集積計画の縦覧
- ⑩ 市農業委員の選挙
- ⑩ 図書館へ行こう
- ⑪ 福祉への善意・寄付
- ⑪ つどいの広場「北部ほっとスペース」を開設
- ⑪ エコライフキャンペーン 
- ⑫ 7月の健康ガイド
- ⑭ 7月の診療時間外当番医
- ⑭ 夜間納税(相談)・土曜納税窓口
- ⑮ 7月の相談窓口
- ⑮ 今月の納税



デンパークでホテルを見てきました。1時間ほど鑑賞した後、帰ろうと思い、ふと胸元に目をやると、携帯電話がありません。辺りは真っ暗。どこに落としたのか検討もつきません。とっさに「誰かに電話してもらえばいいや」と考えましたが、肝心の携帯がないのだから連絡もとれず。ホテルの光を頼りに探そうかと真剣に考えてしまいました。結局、闇の中を5分ほど這いずりまわり発見。トホホ…。(S)

始めよう！ごみ減量20%

スタート！古紙回収

問い合わせ▶清掃事業所(☎<76>3053)

7月から、全市域の資源ごみステーションで、古紙の回収を始めます。

収集日▶びん・缶を出す日の翌週(同じ曜日)

回収できるもの▶新聞、雑誌、ダンボール、牛乳パック、雑がみ(紙箱、紙管、包装紙、紙袋など)

燃やせるごみ袋の中には、何が入っている？

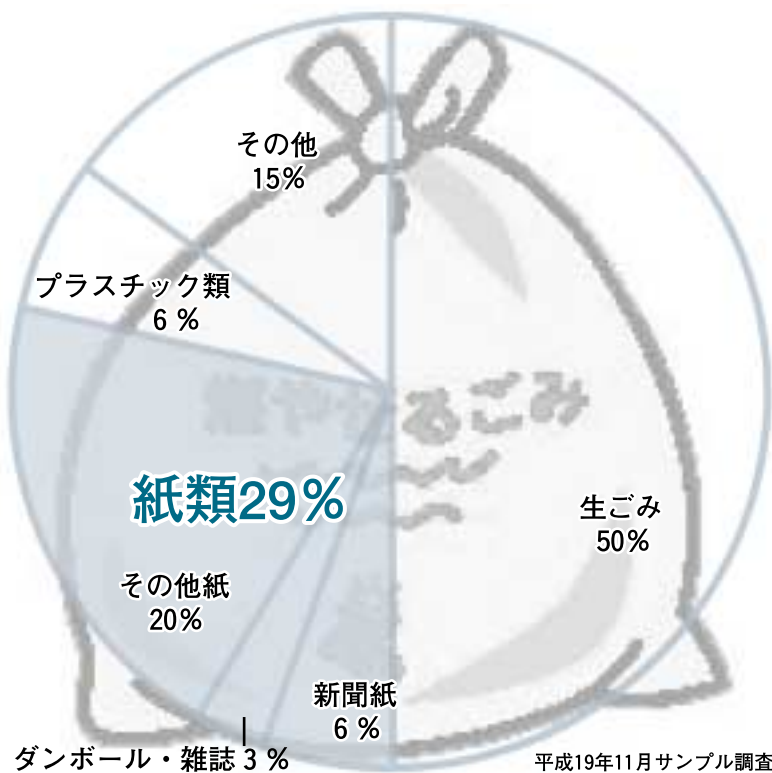

燃やせるごみ袋の中に、紙類(※)が29%も入っているんだ。古紙を分けてもっとごみを減らそう！



安城市リサイクル推進
マスコットキャラクター
「リサイくるん」

※紙類には、上記の回収できるもののほか、リサイクルできない紙も含まれます。

「捨てればごみ、分ければ資源」です。古紙の分別に積極的に取り組みましょう。

目指そう！ごみ減量20%

市民1人1日当たりの
ごみ排出量(家庭ごみ)

平成20年4月分	610g
目標値	470g

目標達成まであと…140g

もっとごみを
減らしてよおう



うたは 久野詩葉ちゃん、ひなた 陽太くん(百石町)

このコーナーに掲載する子どもの顔写真を募集します。泣き顔、怒り顔、笑顔の3種類の写真をEメールで清掃事業所(gomigenryo@city.anjo.aichi.jp)へ。

歴史を掘り起こす

安城の遺跡

平成19年度
の発掘調査

安城市では、250か所を超える遺跡が確認されています。その中から、平成19年度に調査したものの一部を紹介します。

■姫小川古墳(姫小川町)

碧海台地の東端、台地が半島状にせり出した場所に立地。その東側には沖積低地が広がって

います。この古墳は、二子古墳とともに国指定史跡となっており、前方後円墳です。墳丘規模は66m前後で、市内の古墳としては二子古墳に次ぐ規模を誇っています。今回、古墳に関する基礎的な情報を得るために6か所に細長い調査区を設定して発掘を行いました。



後円部西で見つかった周溝



埋められていた前方部



姫小川古墳築造当時の推定図

調査の結果、古墳の西側(後円部)はかなり崩れており、古墳の裾はもう少し西側までであったこと、西側には古墳に沿って大きな溝が巡っていること、前方部一帯は戦後になって埋め立てられており、戦前の測量図通りに墳丘が残っていることなどがわかりました。また、鎌倉時代や戦国時代、江戸時代の掘り込みや盛り土層が確認され、古墳造営後も連綿と人々の営みが続いていることなどがわかってきました。今回の調査成果をもとに、将来的に古墳の整備に生かしていく予定です。

調査の結果、調査区のほぼ全域に渡って戦国時代〜近代の遺構が検出されました。特に調査区を東西方向に走る戦国時代の大溝(幅2.5m、深さ0.6m)から、大量の土器が出土しました。この溝は15m以上に渡って掘られていたようで、その屋敷地を区



堀内貝塚調査区全景

堀内貝塚(堀内町) 調査地周辺は、東100mに縄文時代晩期を中心とする堀内貝塚の貝層と墓域、南西50mに堀内古墳、南西30mに室町時代の羽開道地下坑があり、堀内町の中でも特に遺跡の集中する地区です。

特集

安城の遺跡

画する溝であった可能性が
あります。また、調査区の中央から
東にかけては、戦国時代〜江戸
前期の比較的規模の大きい土坑
が4基確認されました。これら
の土坑は素掘りの井戸跡の可能
性もあります。



大量に出土した鍋釜類

今回の調査で特に注目される
ことは、大溝を中心に出土した
戦国時代〜江戸時代前期にかけ
ての大量の遺物です。市域では
これまでに同時期の遺物は出
土しているものの、城址でない
遺跡でこれほど大量の土器が出
土するのは珍しいことです。特
に大溝からは、煮炊きで使用す
る内耳鍋や羽付鍋などが重なる
ように集中して出土しています。
遺跡の性格を考えると重要
であるばかりでなく、西三河の
中世〜近世の土器（鍋釜類）の移
り変わりを考えるうえでも大変
貴重な資料となることでしょう。

■惣作遺跡（木戸町）

碧海台地の東端から東に
堆積した沖積地の自然堤防
上に立地。惣作遺跡の南西
方向にあたる、鹿乗川対岸
の台地上には奈良時代に創
建されたと推測されている
寺領廃寺跡が位置していま
す。

見つかった主な遺構には、
弥生時代末〜古墳時代及び
平安時代の竪穴住居、堀立柱建
物跡ないしは柵列跡と想定され
る柱穴や、大規模な旧河道跡や
江戸時代の溝などがあります。

竪穴住居は重複して検出され、
出土した高杯などの土器から弥
生時代後期の住居であると考え
られます。中央では比較的規模
の大きな溝が3条見つかり、須
恵器や灰釉陶器（平安時代の施
釉陶器）、寺領廃寺との関係がう
かがわせる瓦などが出土しまし
た。灰釉陶器には数点ですが底



弥生時代の竪穴住居の一部

部に墨で文字などが書かれた椀
や皿があります。江戸時代ごろ
の自然流路や溝からは、弥生時
代〜江戸時代にかけての遺物が
出土しました。

以上のことから、惣作遺跡で
は弥生時代後期〜古墳時代にか
けてと、奈良時代〜平安時代に
かけて集落が営まれていたこと
江戸時代には自然流路が流れて
おり、比較的大きな溝も掘削さ
れていたことなどが明らかにな
りました。



江戸時代の自然流路

遺跡の調査にご協力を！

遺跡はわたしたちの過去の歩
みを記録しています。一度破壊
してしまうと、その内容を明ら
かにすることは二度とできなく
なってしまいます。市では、開
発でやむを得ず破壊されてしま
う遺跡について、事前に発掘調
査を行っています。個人住宅の
建て替え時の調査については費
用はかかりませんので、気軽に
ご相談ください。

また、発掘調査で出土した遺
物は、埋蔵文化財センターに保
管・展示しています。今回紹介
した出土品の展示もありますの
でぜひご覧ください。（市ホーム
ページにも掲載しています）



谷本選手北京オリンピック出場壮行会を開催

北京オリンピック女子柔道63kg級に出場が決定した、安城市出身の谷本歩実選手の壮行会を開催します。市民総出で激励しましょう。

●とき 7月6日(日)午後0時30分開場

●ところ 篠目中学校体育館
●その他 自動車の乗り合わせ、自転車、徒歩での来場にご協力ください。

■激励金にご協力を

一口1000円で谷本選手への激励金を募集しています。

●応募 振り込み▼碧海信用金庫今村支店普通1773442谷本選手壮行会事務局会計友成和敏あて 持参▼市体育館または壮行会当日会場へ

問い合わせ▼市体育館
(☎75)3535)

デンパーク「ホタルプロジェクト」ボランティア募集

近年、都市化と共に姿を消してしまつたホタル。ヘイケボタルと一緒に育てて、環境について考えましょう。

●対象 月に数回、活動に参加可能な人(活動は7月から開始)

●内容 ホタルの人工飼育(餌やり・水換えなど)の補助
※将来的には見学者へのガイドなどもお願いします。

問い合わせ▼デンパーク
(☎92)7111)



※写真はイメージです

安城七夕まつりの交通規制

安城七夕まつりの期間中、下図の地域が終日車両通行止めになります。そのほか、7月31日(休)の夜間に飾り付け作業を行います。車両の通行はご遠慮ください。また、期間中は、あんくるバス・名鉄バスのルートが一部変更になります。

●規制期間 8月1日(金)午前10時～3日(日)午後10時(終日)

■通行許可申請を受け付け
規制により生活に支障のある人は、手続きをお願いします。

●通行可能時間 規制期間中の午後10時～翌日午前10時
●申し込み 6月30日(月)までに関係町内会、商店街振興組合、商工課へ



問い合わせ▼商工課

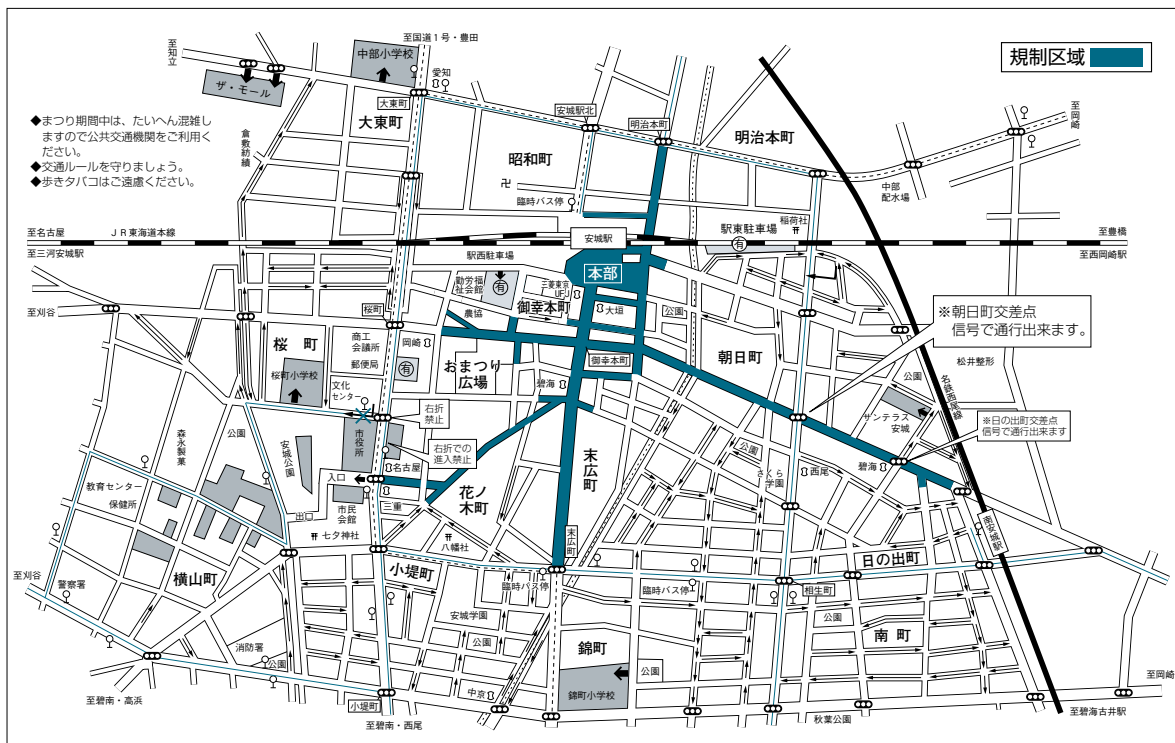

市役所・衣浦東部広域連合の来年4月採用職員募集

市役所

●職種・対家・定員 下表のとおり(定員は予定)

●試験日程 大学・短大▼1次試験↓7月20日(日)、2次試験↓8月20日(日)、3次試験↓9月18日(日) 高校▼1次試験↓9月21日(日)、2次試験↓10月15日(日)

●試験内容 教養試験・専門試験・面接・適性検査・作文

●勤務日時 原則(月)～(金)午前8時30分～午後5時15分

●申し込み 受験申込書、成績証明書を持って、大学・短大↓6月16日(月)～24日(火)午前9時～午後5時(日)を除く)、高校↓8月14日(日)～21日(日)午前9時～午後5時(日)を除く)に衣浦東部広域連合(刈谷市)へ

※受験申込書は人事課、市ホームページで配布。必ず本人が申し込みしてください。(提出書類は返却しません)

※受験申込書は人事課、市ホームページで配布。必ず本人が申し込みしてください。(提出書類は返却しません)

お問い合わせ▼人事課

●衣浦東部広域連合 ●職種 消防職 ●対家 身体が健康で消防職務に耐えられる人 ●定員 下表のとおり(予定) ●試験日程 大学・短大▼1次試験↓7月20日(日)、2次試験↓8月20日(日)、高校▼1次試験↓9月21日(日)、2次試験↓10月22日(日)

●試験内容 教養試験・適性検査・面接・作文・体力測定 ●申し込み 履歴書・成績証明書・卒業(見込)証明書を持って、大学・短大↓6月16日(月)～24日(火)午前9時～午後5時(日)を除く)、高校↓8月14日(日)～21日(日)午前9時～午後5時(日)を除く)に衣浦東部広域連合(刈谷市)へ

市役所

区分	職種	定員	年齢・学歴	免許・資格など(取得・履修見込み含む)
大学短大	事務職(一般)	23人	昭和53年4月2日以降生まれで、4年制大学を卒業、または来年3月までに卒業見込みの人	身体障害者手帳の交付を受けた人で、自力で通勤ができ介護者なしで職務の遂行ができる人
	事務職(身体障害者)	1人		保育士資格と幼稚園教諭免許
	保育士教諭職	15人		職種に関連のある科目の履修
	技術職(土木)	2人		保健師資格
	技術職(建築)	1人		
保健師	2人	昭和53年4月2日以降生まれの人		
高校	事務職(一般)	1人	平成2年4月2日以降生まれで、高等学校を来年3月までに卒業見込みの人	

※地方公務員法第16条(欠格条項)に該当する人は受験できません。

衣浦東部広域連合

区分	定員	年齢・学歴
大学短大	9人	昭和58年4月2日以降生まれで、4年制大学を卒業、または来年3月までに卒業見込みの人 昭和60年4月2日以降生まれで、短期大学・高等専門学校・専修学校の専門課程を卒業、または来年3月までに卒業見込みの人
高校	4人	昭和63年4月2日以降生まれで、高等学校を卒業、または来年3月までに卒業見込みの人

環境衛生功労者 ほかを表彰

5月30日に行った「町を美しくする運動表彰式」で次のとおり表彰しました。受賞した皆さんは次のとおり。

〈敬称略〉

- 環境衛生功労者
 - 中嶋壽美子(里町)
 - 鈴木照男(南町)
 - 堀健(古井町)
 - 鈴木亀三雄(石井町)
 - 都築止(木戸町)
- 環境衛生功労団体
 - 箕輪老人クラブ(箕輪町)
- 環境美化標語最優秀賞
 - 長友政和(篠目町)

エコロジー 心に刻め
「もったいない」

※応募点数1万1521点。このほか優秀6点、秀作10点、佳作20点。

お問い合わせ▼
清掃事業所
(☎63<0132)

マーメイドパレスの催し

場 間 マーメイドパレス (☎92)7351)
他 施設使用料が必要
 水中講座プログラム
時 内 下表のとおり

講座名	とき
①初級水泳 「バタ足から始めましょう」	7月9日(木) 午前11時
②体験アクアビクス	7月16日(木) 午前11時
③レッツスイム!水泳指導会	7月16日(木) 午後1時

※時間は1時間。
対 18歳以上
定 ①③各20人、②30人(先着順)
他 託児あり(先着10人まで)
申 6月21日(土)午前10時からマーメイドパレスへ
 屋外流水プールオープン



時 6月21日(土)から ※悪天候などで臨時に閉鎖する場合があります。

スイカの種飛ばし大会

時 7月6日(日)午前11時
対 定 子どもの部(小学生以下・3回)→各30人
 大人の部(中学生以上の男性・女性)→各10人
 ※いずれも先着順。



他 正午から試食もあります。(スイカがなくなり次第終了)
申 当日午前10時30分から同プールサイドへ

甲種防火管理新規講習会

時 7月10日(木)・11日(金)午前9時30分～午後4時30分(全2回)
場 刈谷市産業振興センター
定 132人(先着順)
料 ¥4000円(当日持参)
申 6月23日(月)～27日(金)午前8時30分～午後5時に申込書(写真を添付)を持って安城消防署(☎75)2458へ
 ※申込書は同署、衣浦東部広域連合消防局ホームページで配布。
問 衣浦東部広域連合消防局(☎63)0136)

スポーツセンターの講座

場 間 スポーツセンター(☎75)3545)
他 施設使用料が必要
 トレーニングルームのショートプログラム
時 内 下表のとおり

講座名	とき
①ホットウオーク!	毎週(木)午後2時
②マンスリーふぉ～	毎週(木)午後1時30分
③歩っと♪Life	毎週(金)午前11時
④目指せ!! あんちメタボ	第1(土)午後3時30分 第4(日)午前10時30分
⑤BODY コンディショニング	第2(日)午後3時30分 第3(日)午前10時30分
⑥イベントエアロ	第1(日)午後3時30分

※時間は30分～1時間程度。5週目は開催しません。
定 ①～⑤各コース15人、⑥25人
他 事前にオリエンテーション(下記参照)の修了が必要です。
申 開始30分前から同センタートレーニングルームで整理券を配布

プールのワンポイントレッスン

時 内 下表のとおり

講座名	とき
水中ウォーキング(初心者向け)	第1・3(木)午後1時 第2・4(金)午後6時
基礎水泳	第1・3(金)午後1時 第2・4(木)午後6時

※時間は30分間。
定 5人
申 開始30分前までに同センターへ
 トレーニングルームの利用方法

初回利用時は1時間程度のオリエンテーション(予約制)を受講してください。(開館日の午前9時30分、午後1時30分・7時に開催)

安城プラネの仲間たち 7月の生解説

時 内 さそり座「さそり座の星占い」▶
 6日(日)・13日(日)午後1時30分・午後3時
 へびつかい座「へびつかい座ってな～んだ?」▶
 20日(日)・27日(日)午後1時30分・3時

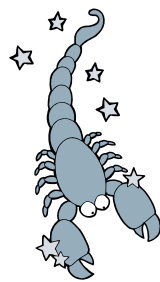

場 間 文化センター(☎76)1515)

神経難病患者・家族教室

時 7月7日(月)午後1時30分～3時30分
場 衣浦東部保健所(刈谷市)
対 神経系難病(パーキンソン病・脊髄小脳変性症・多発性硬化症など)の患者とその家族
申 7月4日(金)までに衣浦東部保健所(☎21)4778へ

デンパーククラブハウスの教室・講座

場 間 同クラブハウス(☎92)7112)
他 別途入園料が必要。週末の体験は、都合により変更・中止になる場合がありますのであらかじめお問い合わせください。

トールペイント教室

時 6月21日(土)午後1時・22日(日)午前10時



講 庄司亮子氏
定 各100人(当日先着順)
料 ¥600円から

手作りアイスクリーム教室

時 6月21日(土)・22日(日)・29日(日)午前11時・午後1時・2時・3時

定 各15人(当日先着順)
料 ¥500円

パン教室

時 6月21日(土)・22日(日)・28日(土)・29日(日)午後1時・2時30分

定 各48人(当日先着順)
料 ¥500円

シルバーアクセサリー教室

時 6月28日(土)・29日(日)午前10時



講 近藤祐子氏
定 50人(当日先着順)
料 ¥1500円から

フォトマスターによる写真講座

時 撮影▶7月11日(金)午前10時 講評▶7月25日(金)午前10時(全2回)

講 鶴田郁夫氏
定 25人(先着順)
料 ¥2000円(写真現像代別途)

持 レンズ付きフィルム、コンパクトカメラ、一眼レフ、デジタルカメラ
他 パソコンを使用したプリント指導はしません。

申 6月22日(日)午前9時30分から電話で同クラブハウスへ

寄せ植え講座

時 7月19日(土)午前10時

講 石川浩恵氏
定 32人(先着順)
料 ¥3000円

申 6月20日(金)午前9時30分から同クラブハウスへ

ハーブ&ポプリ展「赤毛のアン～100周年ありがとう～」

時 6月25日(木)～7月7日(日)

場 デンパーク

内 デンパーク花の講師・内藤満里子氏とその生徒による作品展示

問 デンパーク(☎92)7111)

催し講座



- 時 期間・日時
- 場 場所
- 内 内容
- 講 講師・指導
- 対 対象・資格
- 定 定員・募集人数
- 費用・受講料など
- 持ち物
- その他
- 申し込み方法など
- 問い合わせ先

なお、**対**どなたでも、**定**特になし、**¥**無料の場合は記載を省略しています。

歴史博物館の催し

場 岡歴史博物館(☎77)6655)

連続講座「譜代大名と三河」②

時 6月28日(土)午後2時

講 堀江登志美氏(岡崎市美術博物館学芸員)

歴博講座「寺領の太子岩伝説」

時 7月5日(日)午後2時

講 天野信治(同館学芸員)

映画会「痛快! 娯楽映画特集」③

時 6月22日(日)午前10時・午後2時

内 夜の配当(田宮二郎出演)

落語会

時 7月12日(日)午後6時

場 丈山苑

内 出演 ▶ 柳家小袁治・春風亭一左

定 100人(先着順)

¥ 1000円(中学生以下900円)

※入苑料・呈茶料を含む。

申 6月20日(金)午前9時から電話で丈山苑(☎92)7780)へ

土器づくり教室

時 7月1日(火)~4日(金)・8日(火)~12日(土)・15日(火)~18日(金)・23日(火)~25日(金)・29日(火)~31日(木)午後1時~4時
※受け付けは午後2時まで。

場 岡埋蔵文化財センター(☎77)4490)

まちなか産直市

時 6月28日(日)午前9時

場 碧海信用金庫本店前(御幸本町)

内 地元の野菜の販売や伝統料理の紹介
岡農務課

親子遊び講習会

時 7月24日(木)午前10時~11時30分

場 桜井福祉センター

内 親子ふれあいあそび

講 有本征世氏

対 乳幼児とその保護者

定 40組(先着順)

持 運動のできる服装(ジーパン・スカート不可)

申 6月20日(金)午前9時から電話でさくら子育て支援センター(☎99)2100)へ

育児講習会

時 7月17日(木)午前10時~11時30分

場 中部公民館

内 愛されたい気持ちに寄り添う子育てを講大塚あつ子氏(心と体の健康はっとネットあいち代表)

対 乳幼児とその保護者

定 40組(先着順)

申 6月20日(金)午前9時から電話で市子育て支援センター(☎73)6336)へ

7月の移動児童館



時 場 対 乳幼児(午前10時~11時) ▶ 南部公民館 → 1日(火)・15日(火)、東部公民館 → 2日(水)・16日(水)、安祥公民館 → 3日(木)・17日(木)、高棚町内会公民館 → 4日(金)・18日(金)
小学生(午後3時30分~4時30分) ▶ 南部公民館 → 3日(木)、東部公民館 → 10日(木)、安祥公民館 → 17日(木)

児童館のイベント

時 場 高棚町内会公民館 ▶ 25日(金) / 人形劇 南部公民館 ▶ 29日(火) / 人形劇 東部公民館 ▶ 30日(水) / マリンコンサート 安祥公民館 ▶ 31日(木) / パイオリンコンサート
※いずれも午前10時。

対 乳幼児とその保護者、小学生

定 100人程度(当日先着順)

場 子ども課子育て支援係

入学前就学相談

時 8月7日(木)午前10時~午後3時

場 県西三河総合庁舎(岡崎市)

内 障害があると思われる子どもの就学相談

対 小学校入学前の子どもの保護者

申 7月7日(日)までに学校教育課へ

サポステ講演会

時 6月21日(日)午後1時30分~4時

場 文化センター

内 講演会「サポステ事業とその必要性」(仮)、あんサポ説明会(事業説明、個別相談予約の受け付けなど)

講 工藤啓氏(育て上げネット理事長)

場 安城若者サポートステーション(☎95)3137)、商工課

県介護支援専門員実務研修受講試験

時 10月19日(日)

申 6月26日(木)~7月22日(火)に願書を郵送で県社会福祉協議会へ

※願書は6月20日(金)から介護保険課・市社会福祉協議会で配布。

場 県社会福祉協議会(☎052)231)3224)

子ども芸術創造講座「キッズアートスペース」

時 7月27日(日)午前9時30分~11時30分

場 市民ギャラリー 創作実習室

内 陶芸

講 加藤克也氏(市民ギャラリー社会教育指導員)、石川和子氏(陶芸家)

対 小学生とその親

定 40人(定員を超えた場合は抽せん)

¥ 1000円

申 はがきに講座名・住所・氏名・学年・電話番号・人数(1枚で3人まで応募可)を記入し、6月30日(日)まで(必着)に市民会館(☎75)1151 / 〒446-0041安城市桜町18番28号)へ

安祥閣浴衣教室

時 7月5日(日)・12日(日)・19日(日)午前9時30分~11時30分(全3回、1回のみ参加可)

場 安祥閣

内 初心者を対象にした浴衣教室

定 30人

¥ 1回500円

申 6月20日(金)から安祥閣(☎74)3333)へ

中部国際空港アクセス講演会

時 7月2日(日)午後2時30分~4時

場 市教育センター

内 テーマ ▶ 空港・街・鉄道

講 岸井隆幸氏(日本大学教授)

場 企画政策課

無保険の人はいませんか？

次に当てはまらない人は国民健康保険の加入対象者です。①勤め先の健康保険の加入者とその扶養家族、②後期高齢者医療制度加入者、③生活保護の受給者

もし、上記のどの制度にも加入していない場合は、すぐに国民健康保険への加入の手続きをしましょう。

なお、国民健康保険の保険料(保険税)は、前の保険の資格がなくなった月までさかのぼって課税されます。また、届け出が遅れてしまった(前の保険の資格がなくなった日から15日以上過ぎた)場合、保険証が交付されない間の医療費が全額自己負担になってしまいます。ご注意ください。

ほかの保険に加入したら

就職や転職で勤め先の健康保険に加入したときは、国民健康保険を脱退する手続きが必要です。届け出がない場合、引き続き保険料(保険税)が請求されます。

問 国保年金課

住宅の省エネ改修時に 税の減額措置ができました

内 現行の省エネ基準に新たに適合する改修をした場合、翌年度分に限り固定資産税 3 分の 1 を減額(対象となる床面積は 1 戸当たり 120㎡まで)

対 平成20年 1 月 1 日に存在し、4 月 1 日～平成22年 3 月31日に、次の①～④の工事費30万円以上の改修工事を行った住宅(①は必須)

- ①窓の改修 ②床の断熱 ③天井の断熱 ④壁の断熱 ※いずれも外気と接するものの工事のみ。

持 建築士などが発行する省エネ改修工事であることの証明書、領収書などの改修工事の費用がわかる書類、工事内容がわかる明細書や写真など、認め印

申 工事完了日から 3 か月以内に資産税課へ

テロの未然防止のため 市内の警備を強化

7 月 7 日(月)～ 9 日(水)に北海道洞爺湖地域でサミットが開催されます。

平成17年にイギリスで開催されたサミットでは、開催地から遠く離れた地域でも公共交通機関を狙ったテロ事件が発生し、多数の死傷者が出ました。

安城警察署は、テロの未然防止のため、新幹線三河安城駅を始めとし、市内の警戒を強化しています。警察官が不審な人物や物を発見するため、行き先や持ち物についてお尋ねすることがあります。ご理解・ご協力をお願いします。
問 安城警察署(☎76)0110)

中部福祉センターの 利用予約受け付け

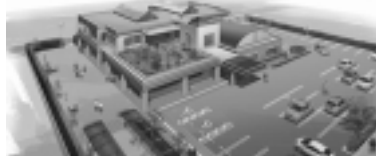

10月1日に開設する中部福祉センター(新田町)の施設利用(集会室・会議室・教養娯楽室)予約を受け付けます。

時 内 下表のとおり

受付日時		区分
7月1日(木)	午前10時～正午	①10月分
8月1日(金)	午前10時～11時	①11月分
	午前11時～正午	②10月分
9月2日(火)	午前10時～11時	①12月分
	午前11時～正午	②11月分

①▶福祉団体として登録された団体利用

②▶福祉利用以外の一般利用

場 中部公民館(上記以降の受け付けは総合福祉センターへ)

問 総合福祉センター(☎77)7888)、介護保険課

気をつけて！鉄砲でドバト退治

農作物を食べ荒らすドバト、ヒヨドリ、カラスなどの駆除を市内全域で行います。子どもたちが近づかないように、また、飼いバトなどは放さないようにご注意ください。

時 6月29日(日)午前7時～正午

問 農務課

農用地利用集積計画の縦覧

時 6月16日(月)～30日(月)午前8時30分～午後5時15分(土(日)を除く)

内 6月15日に公告した農用地利用集積計画(農地の「貸し手」と「借り手」の賃貸借の申し出をとりまとめたもの)

場 農務課

市農業委員の選挙

農業委員は、農地などの利用調整、農地問題の解決に向けた計画の立案などを行っています。任期は3年です。

時 7月6日(日)

内 選挙による委員→26人、議会選任などの委員→7人

選挙区と定数▶

第1(北部・志貴・中部)→6人

第2(東部・南明治・西尾)→5人

第3(西部・二本木・高棚)→5人

第4(和泉・南部)→5人

第5(桜井北・桜井南)→5人

申 立候補の届け出▶6月29日(日)午前8時30分～午後5時に文書で行政課へ

図書館へ行こう

Let's go to library!

中央図書館の携帯用
ホームページへ▶▶



お知らせ

■学校読み聞かせボランティアのための「絵本講座」(初級)

時 7月4日(金)・11日(金)午前10時～正午(全2回)

対 学校などで読み聞かせボランティアを始めたばかりの人

定 30人(先着順)

申 6月20日(金)午前9時から同館へ

■手づくりかみしばい教室

時 7月24日(木)・26日(土)・27日(日)午前10時～正午(全3回)

対 小学生以下

定 20人(先着順)

申 7月1日(火)午前9時から同館へ(電話申し込み不可)

■絵本好きあつまれ！おすすめ絵本紹介

時 6月24日(火)、7月30日(水)、8月29日(金)、10月31日(金)、11月29日(土)、12月14日(日)、来年1月30日(金)、2月24日(火)、3月13日(金)午前10時30分～11時30分

対 読み聞かせボランティアをしている人、絵本好きな人

おはなし会

大人のための絵本朗読会(一般)	6月21日(土)、7月19日(土)午前11時
おはなしまあだ(2～5歳)	6月25日(水)午前10時30分
えほんとわらべうたの会(0～2歳)	7月1日(火)・15日(火)午前10時30分
おはなしゆりかご(0～2歳)	7月3日(木)午前10時30分
おはなしレストラン(小学生以上)	7月5日(土)午後3時
おはなしたまてばこ(2～5歳)	7月9日(水)午前10時30分
おはなしどんどん(幼児～小学校低学年)	7月12日(土)午後2時
いないいないばあ(1～4歳)	7月17日(木)午前10時30分
かみしばいの会(幼児～小学校低学年)	7月20日(日)午後2時

7月の休館日

7日(月)・14日(月)・22日(火)・25日(金)・28日(月)

中央図書館(☎76)6111)

募集



- 時 期間・日時
- 場 場所
- 内 容
- 講 講師・指導
- 対 対象・資格
- 定 定員・募集人数
- 費用・受講料など
- 持 持ち物
- 他 その他
- 申 申し込み方法など
- 問 問い合わせ先

なお、**対**どなたでも、**定**特になし、**費用**無料の場合は記載を省略しています。

県健康づくりリーダー

健康づくりリーダーバンク登録研修会を開催します。研修後、市の健康づくり事業へ協力をお願いする予定です。

時10月10日(金)～11月21日(金)(全8日間)

場あいち健康プラザ(東浦町)

対県内に在住する18歳以上の健康な人で、研修終了後ボランティアとして積極的に健康づくり活動ができる人
定120人(先着順)

他事前健康チェック(健康度評価)の受診が必要です。

※市民5人分の費用は市で負担(先着順)。6月20日(金)から市保健センター(☎<76>1133)へ

申8月9日(土)までに登録申請書を郵送または持参であいち健康プラザ(☎0562<82>0211)へ。

※申請書は市保健センターで配布。

児童指導員

時勤務日時▶7月22日(火)～8月30日(土)
午前8時～午後6時45分(週3～5日程度、時間内で交代勤務)

場勤務地▶市内各児童クラブ

内勤務内容▶児童クラブに通う児童に対する遊びや生活の指導 賃金▶時給800円(有資格者は990円)

対(月)～(土)のいずれの日でも勤務できる18歳以上の人

定25人程度

申申込書または市販の履歴書に保育士または教員資格の資格証明書(ある人のみ)を添えて6月27日(金)までに子ども課子育て支援係(市役所西会館内)へ
※申込書は同係で配布。

民間児童クラブ

民間の児童クラブでも指導員を募集しています。詳細は各児童クラブへ。
ひまわりクラブ(☎<74>4400)、みつばちぶんぶん(☎<98>7702)、なかよしクラブ(☎<74>3664)、安城つくしクラブ(☎<76>7567)

ヘルスマイト

ヘルスマイトの養成講座を開催します。ヘルスマイトは、食生活を通じた健康づくりを広める活動をするボランティアです。

時7月30日(火)～来年3月13日(金)(金曜コース8回・水曜コース8回)

場市保健センター

内栄養を中心とした講義と実習(調理実習6回、運動実習2回)

対講座にすべて出席できる人

定金曜・水曜各コース20人(先着順)

費用3100円

申6月20日(金)～7月23日(火)(土)(日)(祝)を除く)に市保健センター(☎<76>1133)へ

お知らせ



福祉への善意 ありがとうございます

市社会福祉協議会

4月分/受け付け順/敬称略

■善意銀行

◆金品▷東端の老人▷市役所売店▷わさびや▷濱島貞次▷太田勉▷匿名

◆収集物(使用済み切手・書き損じハガキ・サルビアスタンプほか)▷東海ろうきん安城支店▷岩本生美▷松永裕子▷野村君江▷東部公民館利用者▷(株)ニッセイ▷文化財課▷安城の歴史を学ぶ会▷碧海信用金庫役職員一同▷匿名

ご寄付ありがとうございます

市役所関係

4月分/受け付け順/敬称略

▷エアロビクススタジオD▷アイシン・エイ・ダブリュ(株)

つどいの広場「北部ほっと スペース」を開設

時開催日▶6月17日(火)から毎週(火)(水)(木)の午前10時～午後3時

場北部福祉センター内

内子育て中の親子が気軽に集い、安心して子育てできる場所を提供します。

費用1家族1日200円

問子ども課子育て支援係

今夏のエコライフキャンペーンは「水」がテーマ

節水でサルビア商品券を手に入れよう!

家庭で節水に心がけ、昨年より水道使用量を減らす取り組みを行ってください。 ※電気量の節約が対象のキャンペーンは冬に行います。

対前年の水道使用実績がある市内の世帯 対象期間▶8月または9月に届く「使用水量のお知らせ」にある「ご使用期間」

内6～9月のうち2か月分の水道使用量が前年を下回った世帯の中から抽選で商品券を差し上げます(事前登録が必要です)。

1等→1万円分(2本) 2等→5000円分(10本) 3等→1000円分(50本)

申6月18日(火)～7月11日(金)に住所・世帯主の氏名・家族の人数・電話番号を電話・ファクス・Eメールで環境首都推進課(☎<76>1112/kankyo@city.anjo.aichi.jp)へ



☐ ⇒ **セ** 市保健センター ☎(76)1133
Centro de saúde / Health Center

☐ ⇒ **保刈** 衣浦東部保健所(刈谷市) ☎(21)4778
Posto de saúde Kinuura / Kinuura-Tobu Health Center

セ 保健センター **保刈** 保健所(刈谷市)
保刈 保健所安城分室(☎(75)7441)
受 受付時間 **時** 期間・日時 **場** 場所
対 対象 **定** 定員 **内** 内容 **料** 費用
持 持ち物 **申** 申し込み **他** その他

	名称・対象	時・場所・内容・持ち物・その他
予 防 接 種	ポリオ(小児マヒ) Vacina Pólio / Polio Vaccinations	他 次回の セ での日程は、10月です。
	電話(来院)予約 三種混合 対 初回(3回接種) ▶平成20年1月～2月生まれ 追加▶1期初回3回目の接種完了後1年を過ぎた子 Vacina Triplice / DPT Vaccinations	場 指定医療機関 持 母子健康手帳、予診票、保険証 他 7歳6か月未満で済んでいない子がいたらご連絡ください。
	電話(来院)予約 二種混合(ジフテリア・破傷風) 2期 対 平成8年4月2日～平成9年4月1日生まれ Vacina dupla adulta / DT Vaccinations	時 4月～来年3月 場 指定医療機関 持 予診票、保険証 他 対象者(小学6年生)には、7月に個人通知します。通知前に接種希望の人は セ へご連絡ください。
	電話(来院)予約 麻しん風しん混合 対 1期▶平成19年5月生まれ 2期▶平成14年12月2日～平成15年4月1日生まれ 3期▶平成7年4月2日～平成8年4月1日生まれ 4期▶平成2年4月2日～平成3年4月1日生まれ Vacinação contra Sarampo e Rubéola Vaccinations against Measles and Rubella	時 1期▶2歳になるまで、2～4期▶4月～来年3月 場 指定医療機関 持 母子健康手帳、予診票、保険証 他 対象者には、順次個人通知します。通知前に接種希望の人は セ へご連絡ください。
	BCG 対 平成20年3～4月生まれ Vacina BCG / BCG Vaccinations	場 セ 他 平成20年2月以前に生まれ、6か月未満で済んでいない子は個別接種できます。接種希望の場合は セ へご連絡ください。
日本脳炎 Vacina contra Encefalite japonesa Vaccinations against Japanese Encephalitis	他 現在中止していますが、日本脳炎流行地への渡航などで接種を希望する場合は、 セ へお問い合わせください。	
各予防接種は順次個人通知します。また、体調がすぐれないときなどは予防接種を受けられない場合があります。		
検 診	予約制 特定健診(健康診査) Exame básico de saúde / Basic health examination	時 5月～来年2月 場 指定医療機関 他 対象者には、順次8月までに個人通知します。
	予約制 胃がん検診 対 40歳以上 Exame de câncer estomacal (Acima de 40 anos) Medical examination for stomach cancer (older than 40 years)	内 X線撮影 料 ¥2000円
	予約制 肺がん検診 対 40歳以上 Exame de câncer pulmonar (Acima de 40 anos) Medical examination for lung cancer (older than 40 years)	時 5月～来年2月 場 指定医療機関 他 職域などで受診する機会のある人は受診不可。支払いを受診時に医療機関へ。70歳以上は無料。 内 X線撮影 料 ¥500円(かく痰細胞診検査を受ける場合は1000円) 内 免疫便潜血検査(2日法) 料 ¥500円
	予約制 大腸がん検診 対 40歳以上 Exame de câncer do cólon (Acima de 40 anos) Medical examination for intestinal cancer (older than 40 years)	内 血液検査 料 ¥500円
	予約制 前立腺がん検診 対 40歳以上 Exame de câncer da próstata (Acima de 40 anos) Medical examination for prostate cancer (older than 40 years)	
	予約制 人間ドック 対 20歳以上 Check-up (Acima de 20anos) Complete physical examination (older than 20 years)	時 月～金曜日(祝日を除く)の午前 場 セ 内 胸部・腹部・心電図・血液検査など ※胃がん検診は30歳未満は行わず、30～39歳は選択制。 料 ¥6000円～2万5000円(健康保険証の種類による) 持 健康保険証
	予約制 子宮がん検診 対 20歳以上 Exame de câncer uterino (Acima de 20 anos) Medical examination for uterine cancer (older than 20 years)	時 随時 場 セ または指定医療機関(骨粗しょう症検診は セ のみ) 他 職域などで受診する機会のある人は受診不可。支払いを受診時に医療機関へ。70歳以上は無料。 内 子宮頸部細胞診 料 ¥1000円
	予約制 乳がん検診 対 40歳以上の女性 Exame de câncer de mama (Acima de 40 anos) Medical examination for breast cancer (older than 40 years)	内 視触診・マンモグラフィ 料 ¥1000円
	予約制 骨粗しょう症検診 対 20歳以上の女性 Exame dos ossos (restrito aos que realizarem os exames do câncer de mama e uterino) / Bone density measurement (for those who are examined for uterine or breast cancer)	内 超音波法 料 ¥500円
	予約制 歯周疾患検診 対 40・45・50・55・60・65・70歳 Exame de doença periodontal (para pessoas de 40,45,50,55,60,65 e 70 anos de idade) / Checkup for Periodontal disease (for those who are 40,45,50,55,60,65 and 70 years old)	時 7月～来年1月 場 指定医療機関 内 歯周組織検査、ブラッシング指導 料 ¥500円、70歳は無料 他 個人通知
	B型・C型肝炎ウイルス検査 対 感染が心配な人 Exame de hepatite B e C Medical examination for Hepatitis B virus/C virus	時 1・8・15・22・29日(火) 受 午前9時～11時、午後1時～3時 場 保刈
性感染症検査 対 感染が心配な人 他 匿名可 Exame de DST (doenças sexualmente transmissíveis) STD (sexually transmitted disease) examination	時 1・8・15・22・29日(火) 受 午前9時～11時、午後1時～3時、午後6時～7時(1・15・29日のみ) 場 保刈 内 エイズ・梅毒・クラミジア検査	



健康ガイド

Guia de saúde-Julho / Guide for Health in July

	名称・対象	時・場所・内容・持ち物・その他
妊産婦	母子健康手帳交付と妊婦指導 対 妊婦 Emissão da caderneta Materno infantil The issuing of Maternity Record Book	時 月～金曜日(祝日を除く)午前8時30分～正午 場 ㊦ 持 妊娠届出書
	マタニティサロン 対 妊婦 Consultas para Mães gestantes / Consultation for expectant mothers	時 9日(水)午後1時30分～3時30分(出入り自由) 場 ㊦ 内 気軽に立ち寄って、妊婦さん同士の情報交換をしましょう。
	予約制 マタニティ歯科健診 対 妊婦及び産後1年未満の産婦 定 30人 Consulta odontológica p/gestantes / Dental check-up for expectant and mothers within 12 months after childbirth	時 2日(水)午前9時～11時15分 場 ㊦ 内 歯の健診、ブラッシング指導 持 母子健康手帳、歯ブラシ、タオル 他 妊娠中または産後1年未満までに1回
	母親学級(栄養・歯育て・母乳育児) 対 妊婦 Curso para futuras Mamães / Course for expectant mothers	時 25日(金) 受 午前9時20分～9時30分 場 ㊦ 内 食生活(栄養のバランス、鉄分のとり方)、歯の健康づくり、乳房管理の話 持 母子健康手帳、筆記用具
	予約制 父親学級(保育・おふる) 対 妊婦の夫(出産予定日が9月以降) 定 56人(先着順) Curso para futuros Papais / Parenting course for expecting fathers	時 27日(日) 受 午前9時20分～9時30分 場 ㊦ 申 6月20日(金)から 場 へ 内 保育の話、おふるの実習、妊婦体験 持 父子手帳(母子健康手帳)、筆記用具 他 夫婦での参加可
乳幼児	こんにちは赤ちゃん訪問 対 3か月までの子 Visita domiciliar a bebês até 3 meses / Visiting child-care consultation for babies younger than 3 months	時 随時 内 第1子は全員、第2子以降は希望に応じてお宅に伺います。
	赤ちゃんサロン 対 6か月未満の子と保護者 Consultas para Pais que possuem crianças até os 6 meses de idade / Consultation for parents with children under 6 months	時 16日(水)午前9時～11時(出入り自由) 場 ㊦ 内 子どもを連れて保護者が気軽に立ち寄れる場です。子育ての情報交換をしましょう。 持 バスタオル
	4か月児健康診査 対 3か月半～6か月未満 Exame p/bebês de 4 meses / Health check-up for 4-month-old children	時 2・9・16・23・30日(水) 受 午後1時～2時 場 ㊦ 内 診察、集団指導など 他 個人通知あり
	1歳6か月児健康診査 対 1歳6か月～2歳未満 Exame p/bebês de 1 ano e 6 meses / Health check-up for 18-month-old children	時 4・11・18・25日(金) 受 午後1時～2時 場 ㊦ 内 診察、歯科健診、フッ化物塗布など 他 個人通知あり
	3歳児健康診査 対 3歳～4歳未満 Exame p/bebês de 3 anos / Health check-up for 3-year-old children	時 3・10・17・24・31日(水) 受 午後1時～2時 場 ㊦ 内 診察、歯科健診、フッ化物塗布など 他 個人通知あり
	予約制 スクスク子育て相談室 対 4歳未満の子の親 Consultas para Pais que possuem crianças até os 3 anos de idade Child-care consultation for parents with children under 3 years	時 10・24日(水)午前9時～11時 場 ㊦ 内 育児・保育・栄養・歯科に関する相談、母乳量測定、身体計測 他 身体計測のみは予約不要
	ゴックン教室(前期離乳食) 対 4か月～6か月の子の保護者 Curso sobre alimentação de bebês de 3 á 6 meses Lecture of baby-food for 3~6 month-old children	時 2・16・30日(水) 受 午後2時10分～2時30分 場 ㊦ 内 離乳食を始める時期やすすめ方 持 母子健康手帳、バスタオル
カミカミ教室(後期離乳食と歯の手入れ) 対 7か月～11か月の子の保護者 Curso sobre alimentação de bebês de 7 á 9 meses Lecture of baby-food for 7~9 month-old children	時 7・28日(日) 受 午後1時10分～1時30分(午後1時20分試食開始) 場 ㊦ 内 離乳食から幼児食へのすすめ方と歯の手入れの仕方 持 母子健康手帳、バスタオル	
相談	思春期保健相談 対 小学生、中学生、高校生とその保護者 Consulta sobre a saúde juvenil p/ adolescentes (crianças de idade escolar do primário, secundário e colegial) e seus responsáveis. / Consultation for adolescent primary school, junior-high school and high school children and their parents.	時 毎週火曜日(祝日を除く)午前9時～正午、午後1時～4時 場 ㊦ 内 思春期の体の悩み相談。電話相談・面接相談(要予約)。 ※メール(shishunkiroom@city.anjo.aichi.jp)での相談は随時受け付けています。
	予約制 生活習慣見直し相談 対 特定保健指導の対象とならない人とその家族	時 3日(水)・11日(金)・17日(水)・23日(水)・29日(水)午前9時～11時、午後1時～3時 場 ㊦ 内 肥満や生活習慣病予防の食生活と運動についての面接相談 他 20歳以上
	保健相談 対 健康に不安を持つ人 他 電話可 Consulta sobre saúde / Health consultation	時 月～金曜日(祝日を除く)午前8時30分～正午、午後1時～5時 場 ㊦ 内 日常生活や健康づくりに関する相談
	予約制 心の健康相談 対 心の健康に不安を持つ人 Consulta sobre saúde mental / Mental health consultation	時 8日(水) 受 午後1時30分・2時30分 場 保安 申 保列 内 精神障害、アルコール問題、ひきこもりなどの相談

※申し込み・問い合わせは日本語で お願いいたします。 ※ Inscrições e maiores informações somente em japonês. ※ Applications and inquiries will be in Japanese.

7月の診療時間外当番医

※急病のとき、診療時間外の医師へのかかり方は、以下のとおりです。

①まず、かかりつけ医にお問い合わせください。

かかりつけ医ならいつも診察している情報から総合的に判断し、適切な治療を受けられます。

②かかりつけ医が不在のときは…

平日夜間(午後6時～9時)の場合

→右上表の当番医へ

土曜夜間、休日の場合

→安城市休日急病診療所(市保健センターに併設) 横山町/☎76>2022へ

診療科目▶内科・小児科

受付時間▶午前8時30分～11時30分、

午後1時～4時30分、

午後5時30分～9時

③上記の救急医療機関が利用できないときは…

救急医療情報センター(刈谷市/☎0566<36>1133)へ
内容▶症状に応じて診療可能な最寄りの医療機関を、24時間365日体制で紹介します。

※小児の場合は小児救急電話相談もご利用ください。

小児科医・看護師が対応します。

受付時間▶土・日曜日、祝日、年末年始の

午後7時～午後11時

電話番号▶#8000(短縮番号)、☎052<263>9909(携帯電話など短縮が使えない場合)

④ ①②③の医療機関等で診断や治療が困難な場合…

第2次救急医療施設 八千代病院(住吉町/☎97>8111)、FAX受付▶FAX<98>6191/平日午前8時30分～午後5時

第3次救急医療施設 安城更生病院(安城町/☎75>2111)、FAX受付▶FAX<76>4335/24時間可、返信希望の場合はその旨を明記のこと

⑤休日救急歯科診療の場合

右表の当番医へ。

診療時間▶午前9時～午後4時

平日夜間(午後6時～9時)の当番医

		医療機関名	
1	火	あおき小児科 (今池町) ☎97>5200	16 水 横山医院 (桜井町) ☎99>0069
2	水	加藤医院 (箕輪町) ☎76>2859	17 木 野村内科 (今池町) ☎98>0725
3	木	上田整形外科・内科 (住吉町) ☎96>5566	18 金 脊名医院 (和泉町) ☎92>0010
4	金	清水医院 (高棚町) ☎92>0772	22 火 松本こどもクリニック (百石町) ☎77>6781
7	月	飯塚クリニック (福釜町) ☎73>6868	23 水 わたべクリニック (東栄町) ☎98>0025
8	火	鷹津内科循環器科 (三河安城本町) ☎71>3335	24 木 のもと内科・小児科 (篠目町) ☎79>3888
9	水	根木内科循環器科クリニック (大山町) ☎71>2556	25 金 池浦クリニック (池浦町) ☎72>0550
10	木	錦町クリニック (錦町) ☎72>7211	28 月 わかば内科 (百石町) ☎71>1155
11	金	あいち内科胃腸科 (美園町) ☎77>3183	29 火 近藤医院 (高棚町) ☎92>6850
14	月	市川クリニック (横山町) ☎74>8031	30 水 鳥居内科 (昭和町) ☎76>4072
15	火	神谷医院 (今本町) ☎97>8655	31 木 つばいセントラルクリニック (三河安城東町) ☎76>1720

休日救急歯科診療当番医

6	日	小野田歯科医院 (今池町)	☎97>8362
13	日	安城歯科 (里町)	☎97>0788
20	日	大東歯科クリニック (大東町)	☎76>3635
21	月	後藤達也歯科医院 (篠目町)	☎73>0311
27	日	さとまちファミリー歯科 (里町)	☎97>6464

👉 夜間納税(相談)窓口

期間▶ 6月20日(金)～30日(月)(土(日)を除く)
午後5時15分から8時まで

ところ▶ 市役所納税課

※市税の納税及び相談。

Plantão de consultas sobre impostos atrasados

Período: de 20 a 30 de junho (sábados e domingos)

Horário: 17:15 ~ 20:00.

Local: Depto. de Pagamento de Impostos (Nozei-ka).

※Somente consultas e pagamentos de Imposto Municipal

Tax Payment Consultation extends its hours

Period: from June 20 to June 30.

(except for Saturdays and Sundays.)

5:15 p.m. ~ 8:00 p.m.

Location: Anjo City Hall Tax Collection Department (Nozei-ka)

※City Tax can be paid and tax consultation is available.

👉 土曜納税窓口

期間▶ 6月28日(土)

午前8時30分から午後5時まで

ところ▶ 市役所市民税課

※市税の納税のみ(納付書持参のこと)。

Guichê para o pagamento de impostos

Data: 28 de junho (sábado)

Horário: 8:30 ~ 17:00

Local: Prefeitura de Anjo - Depto. de Impostos Municipais

(Shiminzei-ka)

※Somente consultas e pagamentos de Imposto Municipal

(Traga o boleto de pagamento)

Tax Payment Consultation will be open on

Saturday, June 28, from 8:30 a.m. to 5:00 p.m.

Location: Anjo City Hall Residential Tax Department (Shiminzei-ka)

※City Tax can be paid at this desk. Please bring your notification.

7月の相談窓口

※相談は無料です。秘密は固く守られますのでお気軽にご利用ください。
 なお、いずれも正午～午後1時と祝日は休みます。

名称	と	き	と	こ	ろ	問	い	合	わ	せ
市民相談	毎週月～金曜日	午前8時30分～午後5時								
弁護士による法律相談	毎月第1～4金曜日 要予約…6月20日(金)	午後1時～5時 午前9時から(先着各8人)								
司法書士による法律相談	7日(月)・22日(火) 要予約…6月20日(金)	午後1時～4時 午前9時から(先着各6人)								
交通事故相談	2日(水)・16日(水)	午後1時～4時30分								
行政相談	1日(水)・15日(水)	午前9時～午後3時								
人権相談	8日(水)・22日(水)	午前9時～午後3時								
消費生活相談	毎週火・木曜日	午前9時～午後3時30分								
登記測量相談	25日(金)	午後1時～3時								
女性悩みごと相談	9日(水)・23日(水)	午前10時～午後4時								
年金相談	3日(水) 当日先着25人(午前15人、午後10人)	午前10時～午後3時								
外国人相談	毎週月曜日	午前9時～正午								
税務相談	7日(月) 2か月前から予約可能(当日は先着順) ※8月5日(水)の予約も可能です。	午前10時～午後3時								
労働相談	10日(水)	午後1時～4時								
職業相談・紹介	毎週月～金曜日	午前9時～午後5時								
母子相談	毎週月～金曜日	午前8時30分～午後5時15分								
児童相談	毎週月～金曜日	午前8時30分～午後5時15分								
内職相談	毎週金曜日	午前10時～午後3時								
母子家庭就業相談	9日(水)	午後2時～4時								
子育て相談	毎週月～金曜日	午前9時～午後5時								
障害者相談	10日(水) 電話相談 ☎(77)2941	午前9時～正午								
ボランティア相談	毎週火・木・土曜日※	午前10時～午後3時								
心配ごと相談	毎週火曜日※ 5日(水)・19日(水)▶社会福祉会館、桜井・北部福祉センター 12日(水)・26日(水)▶安祥・中部公民館、西部・作野福祉センター 2日(水)・16日(水)▶南部公民館 ※時間はいずれも午後1時～4時。	午前9時～午後3時								
子どもの生活相談	11日(金)・25日(金) 要予約…前日までに	午後1時30分・3時								
福祉法律相談	16日(水) 要予約…7月1日(水)午前8時30分から	午後1時～4時								
教育相談/心の電話	毎週月～金曜日	午前9時～午後5時								
臨床心理士による ふれあい相談/就学相談	毎週月～金曜日 要予約…随時	午前10時～午後5時								

※ボランティア相談、心配ごと相談の22日(水)は休み。

安城市民憲章

わたくしたちは、

- ◎たがいに助け合い、住みよいまちをつくりましょう。
- ◎きまりを守り、良い習慣を育てましょう。
- ◎自然を愛し、きれいな水とみどりのまちをつくりましょう。
- ◎教養を高め、若い力を育てましょう。
- ◎健康で、明るく楽しい家庭をつくりましょう。

¥ 今月の納税など

納付期限：6月30日(月)
口座振替日：6月30日(月)

- ▶市県民税 第1期(前納)
- ▶保育園保育料
- ▶幼稚園授業料
- ▶市営住宅使用料
- ▶児童クラブ育成料
- ▶水道料金・下水道使用料
(J R 東海道本線以北)

市税の納税は便利な口座振替で！

安城の書

— 現代の
書表現 —

観覧無料



戸田 操山「盛」



神谷 葵水「有意無心」

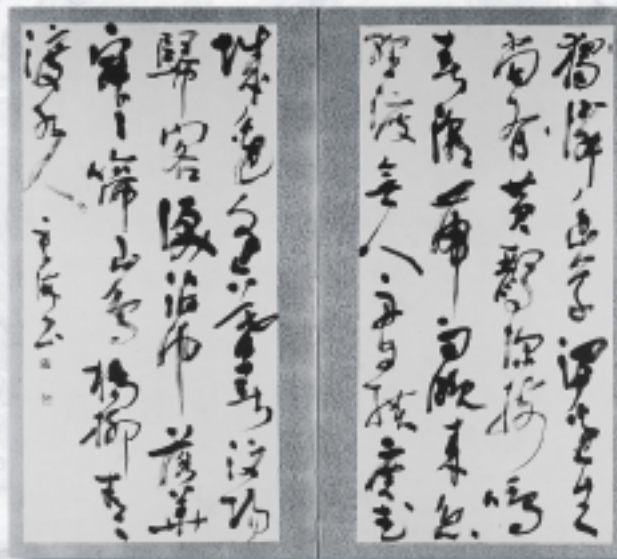

高井 雲海「唐詩二首」

平成20年

6月29日(日)～7月12日(土)

午前9時～午後5時

休館日：6月30日(月)・7月7日(月)

安城市民ギャラリー 展示室D・E

● 安祥文化のさと ●

安城市民ギャラリー

問い合わせ ☎(77) 6853

