

2024 安城市生涯学習情報誌

秋号

安城市教育委員会

あんな



概要版

公民館講座・青年講座

申込方法

9/3(火) 9:00~9/12(木) 17:00に各講座主催施設名横にあるQRコードから事前申し込みをしてください。申し込みにはEメールアドレスの入力が必要になります。市公式LINEアカウントに友だち追加して申し込みことや、窓口で申し込むこともできます。

抽選・結果発表

9/13(金) 11:00から各講座主催施設の事務室で公開抽選を行います。

①9/13(金) 16:00に市公式ウェブサイトから抽選結果を発表します。QRコード、市公式ウェブサイトからご確認ください。

※更新前のデータが表示されることがあります。ページを再度読み込んで、最新のものをご確認ください。

②当選者は、9/22(日) 17:00までに受講申込書に記入し、参加費をお支払いください。※期日までに手続きがなされない場合、落選された方へ抽選のうえご案内をします。当選した方は必ず手続きをしてください。

③定員に達しなかった講座は随時募集します。詳しくは各講座主催施設にお問い合わせください。

受講資格

- ・市内に在住、在勤又は在学の人で、講座ごとに定める対象者。
- ・対象年齢については、受講開始時点での年齢になります。



結果発表

参加費

- ・講座の費用は、参加費(受講料+教材費)です。
- ※託児がある方は託児料もお支払いください。

託児

- ・託児アイコンが表示された講座では有料(子ども1人1回300円)にてお子さん(生後6ヶ月~未就園児)をお預かりします。

その他

- ・一度納められた参加費(受講料+教材費)と託児料の払い戻しはいたしませんので、ご了承ください。
- ・講座の日程は、講師等の都合により変更される場合があります。
- ・対象が「小学生と親」、「小学生と保護者」等の場合は原則大人1人子ども1人です。
- ・講座の写真は、全てイメージ図です。
- ・初回開講日1週間前の時点で申込者が5名(組)未満の場合は開講中止とします。※詳細については各講座主催施設へお問い合わせください。なお、毎週月曜日(祝日を除く)は休館日です。



市LINE公式アカウントを友だち追加すると、必要な情報にアクセスできるほか、様々なサービスを利用できます。

友だち追加はコチラから→



昭林公民館 TEL 77-6688



骨盤ストレッチ~股関節を柔らかくしよう~

回 10/2、16、30、11/13、27(水)
10:00~11:30

対 18歳以上女性

定 12名 参 1,000円

大人のための絵本朗読会

回 10/11、25、11/15、22(金)
10:30~11:30

対 18歳以上

定 20名 参 無料

親子で楽しむ♪えいごあそび

回 10/15、29、11/5、19、12/3(火)
10:00~11:00

対 2~3歳児と保護者

定 10組 参 1,000円

手縫いで作ろう!がま口ケース

回 11/2(土) 9:00~12:00

対 大人向け(中高生も受講可)

定 8名

参 一般 1,400円 中学生 1,300円



手縫いで作ろう!
がま口ケース

作野公民館 TEL 74-3977



畳縁クラフト®を作ります

回 10/8、22、11/12、26(火)
10:00~12:00

対 18歳以上(初めての方優先)

定 7名 参 4,200円

シニアメイクセラピー入門

回 10/10、24、11/7、14(木)
10:00~11:30

対 18歳以上女性

※参加者同士で相手の顔に触れることがあります。

定 12名 参 2,300円

糸かけアート体験

回 10/18(金)
10:00~12:00

対 18歳以上

定 10名 参 1,700円



ディンプルアートを楽しもう

回 10/20(日) 10:00~12:00

対 大人向け(中高生も受講可)

定 8名

参 一般 1,400円 中学生 1,300円



畳縁クラフト®を
作ります

北部公民館 TEL 98-3751



気軽にベリーダンス

回 10/8、15、22、29、11/5、12、19(火)
14:00~15:30

対 18歳以上女性

定 15名 参 1,400円

ストレッチ&ピラティス~姿勢の改善~

回 10/9、23、11/13、27(水)
10:00~11:30

対 18歳以上女性

定 15名 参 800円

いちばんはじめの韓国語

回 10/9、23、11/13、27(水)
13:00~14:30

対 18歳以上

定 12名 参 1,000円

パステルアート体験

回 10/13(日) 10:00~12:00

対 大人向け(中高生も受講可)

定 15名

参 一般 700円 中学生 600円

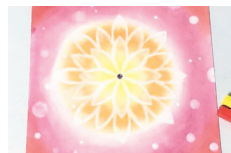

パステルアート体験

桜井公民館 TEL 99-3313



障害物を乗り越えよう!初めてのバルクール

回 11/2、16、23、12/14、21(土)
9:30~10:30

対 小学1~3年生

定 15名 参 500円

障害物を乗り越えよう!初めてのバルクール

回 11/2、16、23、12/14、21(土)
10:50~11:50

対 小学4年生~中学生

定 15名 参 500円

子育てが楽しくなる!ベビーマッサージ

回 10/9、23、11/6、20、12/4、18(水)
10:00~11:30

対 生後1か月~よちよち歩きの子と保護者

定 10組 参 1,200円

自律神経が整う やさしいヨガ

回 10/9、23、11/13、27、12/11(水)
10:00~11:30

対 18歳以上

定 20名 参 1,000円



自律神経が整う やさしいヨガ

鉢植えで育てるイチジク栽培

回 11/19、12/3、17(火)
10:00~11:30

対 18歳以上

定 15名 参 1,200円

二本木公民館 TEL 77-8611



これが正解!お腹痩せ運動

日 10/2、16、30、11/6 (水)
13:30~14:45
対 18歳以上女性
定 14名 参 800円

優しく鍛えるピラティス

日 10/12、26、11/9、23 (土)
10:00~11:15
対 18歳以上
定 8名 参 800円

縫わずに作る

北欧柄がまぐちメガネケース
日 10/5 (土) 10:00~12:00
対 大人向け(中学生も受講可)
定 12名
参 一般 1,700円 中学生 1,600円



縫わずに作る北欧柄がまぐちメガネケース

中部公民館 TEL 74-8570



入園前にリトミック

日 10/1、22 (火)
10:30~11:30
対 未就園児と保護者(兄弟可)
定 15組 参 200円

紙でフラワーアート(ペーパークイリング)

日 10/8、22、11/12、26、12/10 (火)
13:30~15:30
対 18歳以上
定 10名 参 2,800円

美と健康の美味しいだし生活

日 10/4、11/8、12/6 (金)
10:00~12:00
対 18歳以上
定 15名 参 1,600円

助産師が教える女性の骨盤ケア

日 10/30 (水)
10:00~11:30
対 18歳以上女性
定 10名 参 200円



美と健康の
美味しいだし生活

安祥公民館 TEL 77-5070



瞑想&ちょこっとヨガ

日 9/29、10/13、27、11/10 (日)
9:00~10:30
対 大人向け(中学生も受講可) 定 12名
参 一般 800円 中学生 400円

話してみよう!韓国語

日 10/15、29、11/5、19、12/3、17 (火)
13:30~15:00
対 18歳以上
定 12名 参 1,200円

えいごであそぼう!

日 10/12、19、11/9、23、12/14 (土)
10:00~11:00
対 年中・年長の未就学児(初めての方優先)
定 10名 参 1,000円

安祥歴史めぐり~古井編~

日 10/27 (日)
9:30~12:00
対 小学生以上(4キロ歩ける人)
定 15名 参 無料

青少年の家 TEL 76-3432



姿勢改善ヨガ

~猫背・反り腰を治そう~
日 10/17、31、11/7、21、12/5、19 (木)
19:30~21:00
対 18歳以上
定 10名 参 1,200円

モルックをやってみよう

日 10/26 (土)
10:00~11:30
対 小学生以上
定 20名 参 無料

西部公民館 TEL 76-9393



楽しく弾こう!脳トレピアノ®

日 10/1、15、11/5、19、12/3 (火)
13:00~14:30
対 50歳以上(初心者)
定 12名 参 1,000円

親子であそぼう!ふれ愛体操

日 10/5、11/9 (土)
10:00~11:30
対 年少~小学3年生と保護者(子どもは2名まで)
定 15組 参 200円

親子であそぼう!

色の声をきく~にじみ絵水彩~

日 10/26 (土)
10:00~12:00
対 小中学生と保護者
定 15組 参 250円

快眠に導く~ワキもみ&ストレッチ~

日 10/4、18、11/1、8 (金)
10:00~11:30
対 18歳以上女性
定 12名 参 800円

北欧風のこぎん刺し

~がま口財布を作ろう~

日 10/11、18、25 (金)
13:30~15:30
対 18歳以上
定 8名 参 2,100円

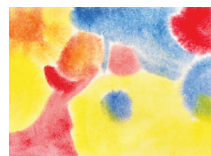

親子であそぼう!色の声をきく
~にじみ絵水彩~

明祥公民館 TEL 92-3521



猫のかたちのかご作り

日 10/5、26、11/16 (土)
13:00~15:30
対 大人向け(中学生も受講可) 定 8名
参 一般 1,800円 中学生 1,500円

ZUMBA® & ゆるヨガ

日 10/17、24、31、11/14、21 (木)
10:00~11:30
対 18歳以上女性 定 15名
参 1,000円

自分を整える冬のセルフケアヨガ

日 11/26、12/3、10、17 (火)
18:00~19:30
対 18歳以上女性
定 15名 参 800円

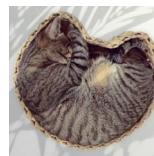

猫のかたちのかご作り

東部公民館 TEL 77-7881



呼吸が大事!

骨盤底筋エクササイズ

日 10/8、22、11/12、26 (火)
10:00~11:30
対 18歳以上女性
定 12名 参 800円

水引結びアートの世界

日 11/15、12/20、1/17 (金)
10:00~12:00
対 18歳以上
定 12名 参 1,500円

楽しく描こう!

チョークアート

日 10/12、26 (土)
10:00~12:00
対 大人向け(中学生も受講可) 定 12名
参 一般 2,000円 中学生 1,800円

二胡講座(初心者向け)

日 11/15、22、29、12/6、13 (金)
14:00~15:30
対 18歳以上
定 8名 参 4,000円



楽しく描こう!
チョークアート

あんてなアプリ



広報あんじょう9月号折り込みの「あんてな概要版」ではAR(拡張現実)という技術を使っています。マークがある紙面にかざしてください。

※ スマートフォン・タブレットのスペック及び通信環境等により正常に動作しない場合がございます。
※ このアプリの利用は無料ですが、ダウンロードや閲覧などにかかる通信費は、利用者の負担になります。
※ スマートフォンやアプリの不具合などについては市では対応しかねますのでご了承ください。
※ 旧あんてなアプリは使用できません。



ダウンロード

自主グループ主催講座

申 9/14(土)12:45~13:00に開催場所へお集まりいただき、参加費を添えてお申し込みください。

※参加費はお釣りが出ないようにご用意ください。

※13:00の時点で定員を超えた場合は、即時抽選にて受講者を決定します。
※定員に達しなかった講座は、受付日以降も各公民館にて受付します。

煎茶クラブ

はじめての煎茶道

日 10/1、15、11/5、19(火) 13:00~15:30

会 桜井公民館 定 5名 対 18歳以上 参 800円 回 4回

陶吾会

陶人形を作ろう

日 11/14、21、28、12/5、26(木) 18:30~20:30

会 安祥公民館 定 6名 対 18歳以上 参 1,500円 回 5回

二本木ヨガサークル

カラダを整えるヨガ

日 10/3、17、11/7、21(木) 10:00~11:00

会 二本木公民館 定 6名 対 18歳以上 参 800円 回 4回

シェイプ・アップ・3B体操

楽しく3B体操

日 10/2、9、16、23(水) 13:20~14:50

会 中部公民館 定 5名 対 どなたでも 参 1,000円 回 4回

楽しく貯筋体操

筋肉を落とさないための体操

日 10/3、17、11/7、21(木) 19:30~21:00

会 昭林公民館 定 5名 対 18歳以上 参 800円 回 4回

市民企画講座

申 9/3(火)9:00~9/12(木)17:00にQRコードから申し込みください。申し込みにはEメールアドレスの入力が必要になります。市公式LINEアカウントに友だち追加し、申し込みすることもできます。



抽選結果は9/13(金)16:00に市公式ウェブサイトに掲載される市民企画講座抽選結果をご確認ください。参加費の支払方法、持ち物等のご案内を抽選結果ページ内に記載します。

対 市内に在住、在勤、又は在学の人で、講座ごとに定める対象者。

会 問 生涯学習課(へきしんギャラクシープラザ内) 76-1515

One☆だふるライフ

自然農法 秘密は菌~健康ってワンドフル!~

日 10/9、16(水) 10:00~11:30 定 20名

対 18歳以上(未就園児のお子様同伴可) 参 1,500円



ウィメンズネット安城

みんなを幸せにするエコ片づけ

日 10/19、11/16、1/11(土) 10:00~11:30

定 30名 対 20歳から概ね50歳代まで 参 1,000円



ハッピーママライフ

パーソナルカラー・骨格診断と矯正

日 11/5、12(火) 10:00~11:30 定 30名

対 大学生以下のお子さまを持つママ 参 200円



託児サークルぽかぽか

楽しい着付け~子どももタッチ~

日 11/26、12/10(火) 10:00~11:40 定 5組

対 子育て中のママ

1回目 ママと子ども(生後6か月~未就園児)

2回目 ママのみの着付け(未就園児の託児あり)

参 200円



令和7年度 前期 市民企画講座の企画募集

市民企画講座とは、学びたいことや取り組んでみたいことを市民団体のみなさん自らが企画・運営する講座です。柔軟な発想を生かし、人づくり・地域づくりに発展するような企画をお待ちしています。

申 講座の詳細・申込方法はQRコード読込▶



親子子育て関連講座



申 申し込み: 9/1(日)9:00~

右記QRコードからお申込みください。(電話申込不可、先着順)できない場合は、「講座名、氏名、人数分のお子さんの名前(ふりがな)・月齢・性別、連絡先」をNPO法人ほのぼのふぁみりーへメールでお申込みください。

※受講連絡などさせていただきます。上記メールが受信できるように設定をお願いします。

問 NPO法人ほのぼのふぁみりー honobono_anjo@yahoo.co.jp

昭林ほのぼのクラブ ベビーマッサージ

東部ほのぼのクラブ ほのぼのする会

~1、2歳児親子集まれ(子育て相談)~



Fab ものづくり講座

申 9/3(火)9:00~9/12(木)17:00に市公式ウェブサイト「Fabものづくり講座」またはQRコードから申し込みください。申し込みにはEメールアドレスの入力が必要になります。市公式LINEアカウントからも申し込みできます。



のついてる講座では、受講者にデジタル工作機器利用カードを発行します。講座終了後、一般利用でデジタル工作機器をご利用いただけます。

抽選結果は9/13(金)16:00に市公式ウェブサイトに掲載されるFabものづくり講座抽選結果をご確認ください。当選者は、9/22(日)17:00までに会場にて参加費をお支払いください。

会 問 生涯学習課(へきしんギャラクシープラザ内) 76-1515

デジタルマシンでペットの写真を刺繍しよう!

日 9/23(月祝)14:00~16:00

対 市内在住・在勤・在学の18歳以上の方

※ペットの画像データ(JPEG形式・700KB以下)2点を当選後、開講前にメールまたは窓口へ提出できる方

※事前にQRコードの動画を視聴できる方

定 5名 参 600円



デジタルマシンでハロウィンのガーランドを作ろう!

日 9/26(木)13:30~16:00

対 市内在住・在勤・在学の高校生以上

定 3名 参 600円



3Dプリンターでキーホルダーを作ろう!

日 9/29(日)10:00~12:00

対 市内在住・在学の小中学生とその保護者(高校生以上)(利用カードの発行は小学4年~)

定 4組 参 300円



レーザー加工機でカボチャバケツを作ろう!

日 10/6(日)10:00~12:00

対 市内在住・在学の小中学生とその保護者(高校生以上)(利用カードの発行は小学4年~)

定 4組 参 300円



デジタルマシンで推しの写真を刺繍しよう!

日 11/22(金 学校ホリデー)14:00~16:00

対 市内在住・在学の小中学生とその保護者(高校生以上)

※推しの写真画像データ(JPEG形式・700KB以下)2点を当選後、開講前にメールまたは窓口へ提出できる方

※事前にQRコードの動画を視聴できる方

定 5組 参 400円



秋のものづくりワークショップ

①レーザー加工機で作成した月と

うさぎのモチーフを使ってすてきなプレートを作ろう!

②3Dプリンターで作成した部品を使って、

オリジナルのアンプレマーカーを作ろう!

③デジタルマシンを使って名入れタオルを作ろう!

※①②③のいずれかを選んでください。(重複して申込はできません)

日 9/16(月祝) 9:30~11:30(所要時間20分程度)

対 市内在住・在勤・在学の方 定 各18名 参 100円

申 QRコードから9/3(火)9:15~先着順で受付(参加費は当日徴収)

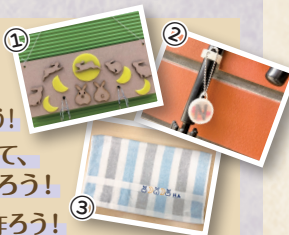

託児マークについては

P.1公民館講座のページをご覧ください。

日 日時 会 会場 対 対象 定 定員 参 参加費 回 回数 申 申し込み 問 問い合わせ