

# 個人住民税電子申告の手引き

前年に収入がなかった人向け

## 内容

個人住民税電子申告の手引き .....	1
前年に収入がなかった人 .....	1
1 必要なもの .....	1
2 電子申告システムへアクセスします。 .....	1
3 申告の入力準備 .....	4
4 申告 .....	6
5 電子署名～申告書の送信 .....	9

### 1 必要なもの

- マイナンバーカード
  - 数字4桁の暗証番号
  - 半角6～16文字の暗証番号
- スマートフォン（ICカード読み取り機能付き）
- メールアドレス（受付番号等の受信用）
- マイナポータルアプリのインストール

### 2 電子申告システムへアクセス

（1）QRコードを読み取り、[個人住民税申告に係る特設ページ]へアクセスしてください。

(2) [eLTAX 個人住民税電子申告システムはこちら]を押してください。

※ [説明動画]や[操作マニュアルはこちら]から利用方法を確認できます。

個人住民税申告に係る特設ページ画面 (上)

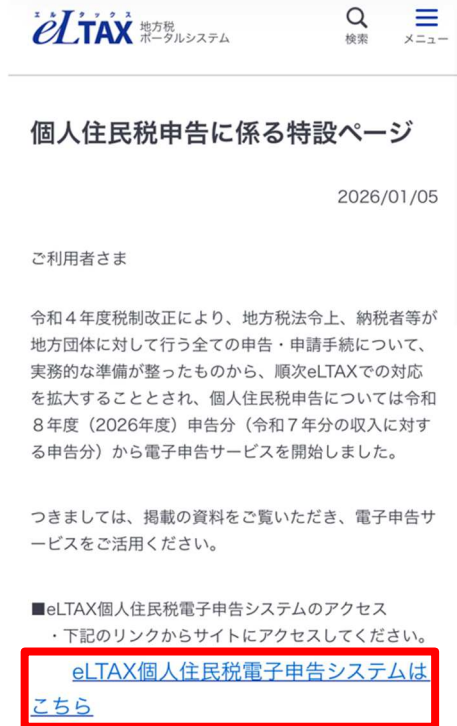

個人住民税申告に係る特設ページ画面 (下)

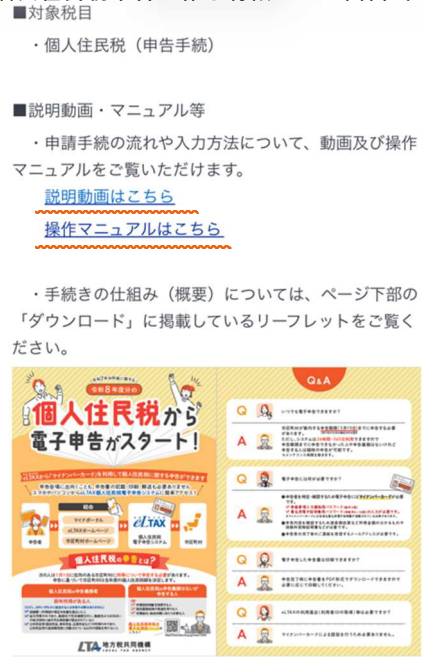

(3) 画面が[eLTAX 申告通知ポータル TOP]に切り替わったら、[個人住民税申告]を  
押します。

(4) 利用規約に同意のうえ、[申告に進む]を押します。

### 必要書類の確認画面

eTAX 個人住民税申告

申告にあたっての事前準備

申告に必要なもの

添付書類

次の書類が必要となりますので、お手続きを始める前にお手元にご準備ください。より具体的な内容につきましては、申告先の市区町村にお問い合わせください。※

申告項目ごとの必要書類を確認する [開じる](#) ^

給与所得 [?](#)

給与所得の源泉徴収票等

申告手続き

[利用規約](#) [?](#) に同意して申告に進んでください。

利用規約に同意する

**申告に進む**

[ページトップへ戻る](#) ↑

[< eTAX申告通知ポータルTOPへ戻る](#)

### 3 申告の入力準備

(1) 申告したい年度をプルダウンメニューから選択し、[次へ]を押します。

(2) メールアドレスを入力し、[確認メールを送信]を押します。

(6) カードから取得した情報に誤りがないか確認し、[申告内容入力へ進む]を押します。

**本人情報確認画面**

eTAX 個人住民税申告

個人住民税申告  
本人情報確認

以下の情報にお間違いがないかご確認ください。

マイナンバーカードから、個人番号・氏名・生年月日・現住所を読み取りました。令和8年1月2日以降に転居した場合や、住民票上の住所と異なる住所に居住している場合等、令和8年1月1日時点の住所を修正する必要がある場合は、修正してください。

個人番号（マイナンバー）  
●●●●●●●●●●

個人番号（マイナンバー）を表示する

氏名  
納税 太郎

生年月日  
1991年10月09日

現住所  
東京都江東区木場1-5-15

令和8年1月1日時点の住所  
東京都江東区木場1-5-15 [修正](#)

申告先の自治体  
東京都 江東区

[申告者情報追加入力へ進む](#)

## 4 申告

(1) 氏名のフリガナ、電話番号、職業、世帯主の氏名、世帯主との続柄を入力し、[次へ]を押します。

**申告者情報追加入力画面**

eTAX 個人住民税申告

個人住民税申告  
申告者情報追加入力

氏名（カナ）・電話番号入力

氏名（漢字）  
納税 太郎

氏名（カナ） 必須  
入力例：ノウゼイ タロウ

電話番号    必須  
日中に連絡が付きやすい番号を入力してください

[次へ](#)

[本人情報確認へ戻る](#)

**申告者情報追加入力画面**

eTAX 個人住民税申告

個人住民税申告  
申告者情報追加入力

業種選択・世帯主入力

申告者本人の業種または職業

世帯主の氏名  
入力例：納税 太郎

世帯主との続柄

[次へ](#)

[氏名（カナ）・電話番号入力へ戻る](#)

(2)前年中の課税される収入がありましたか？の質問画面で[いいえ]を押します。

### 申告者情報追加入力画面

(3)所得控除を入力せず、申告を終了しますか？の質問画面で[はい]を押します。

### 所得控除

(4) 摘要欄の入力画面で[次へ]を押します。

(5) 申告内容を確認し、[電子署名に進む]を押します。

#### 申告内容確認画面

## 5 電子署名～申告書の送信

(1) [電子署名します]を押してから[はい]を押し、マイナポータルアプリの案内に沿ってマイナンバーカードを読み取る。

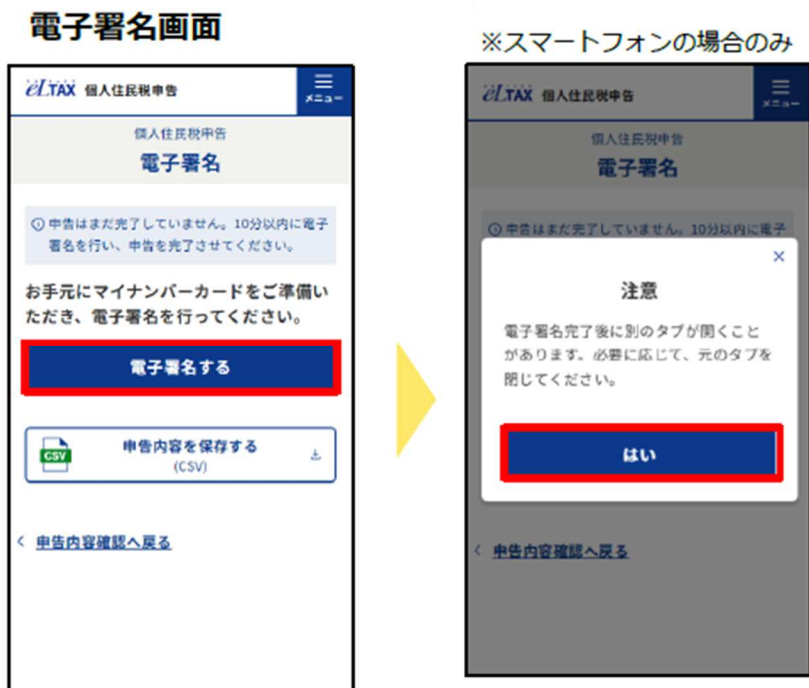

- (2) 申告データの送信が完了します。申告書の PDF データをダウンロードできる
- (3) 登録したメールアドレスに受付完了のメールが届いていることを確認します。
- (4) ブラウザを閉じて終了します。