# 報　告

## （1）水道事業の概要及び令和7年度水道事業会計決算の概要について





Copyright© Anjo City. All Rights Reserved.

# 目次

1　水道事業の概要
　1-1　水道事業とは
　1-2　上水道施設
　1-3　工事の概要
　1-4　水道料金
2　令和7年度決算の概要
　2-1　独立採算制
　2-2　水道事業会計
　2-3　収益的収支
　2-4　資本的収支
3　今後の課題





Copyright© Anjo City. All Rights Reserved.

# 目次

1　水道事業の概要
1-1　水道事業とは
1-2　上水道施設
1-3　工事の概要
1-4　水道料金
2　令和7年度決算の概要
2-1　独立採算制
2-2　水道事業会計
2-3　収益的収支
2-4　資本的収支
3　今後の課題





Copyright© Anjo City. All Rights Reserved.

## 1-1　水道事業とは

・水道事業の基本理念
　「未来につづく安全・安心な水をめざして」

・３つの基本方針

【持続】
暮らしを支え、信頼され続ける水道

【安全】
安全で安心して使える水道

【強靭】
災害に強く、安定供給ができる水道





Copyright© Anjo City. All Rights Reserved.

安城市　SUSTAINABLE DEVELOPMENT GOALS
安城市は持続可能な開発目標（SDGs）を支援しています。

## 1-1　水道事業とは

### ・水道事業の事業規模（令和７年度実績）

給水人口
187,153人
給水戸数
81,205戸
給水普及率
99.95%

1m³＝1,000ℓ

総配水量
19,732,492m³
有収水量
19,277,727m³





Copyright© Anjo City. All Rights Reserved.

安城市
SUSTAINABLE DEVELOPMENT GOALS
安城市は持続可能な開発目標（SDGs）を支援しています。

## 1-2　上水道施設

### 浄水場・配水場の位置

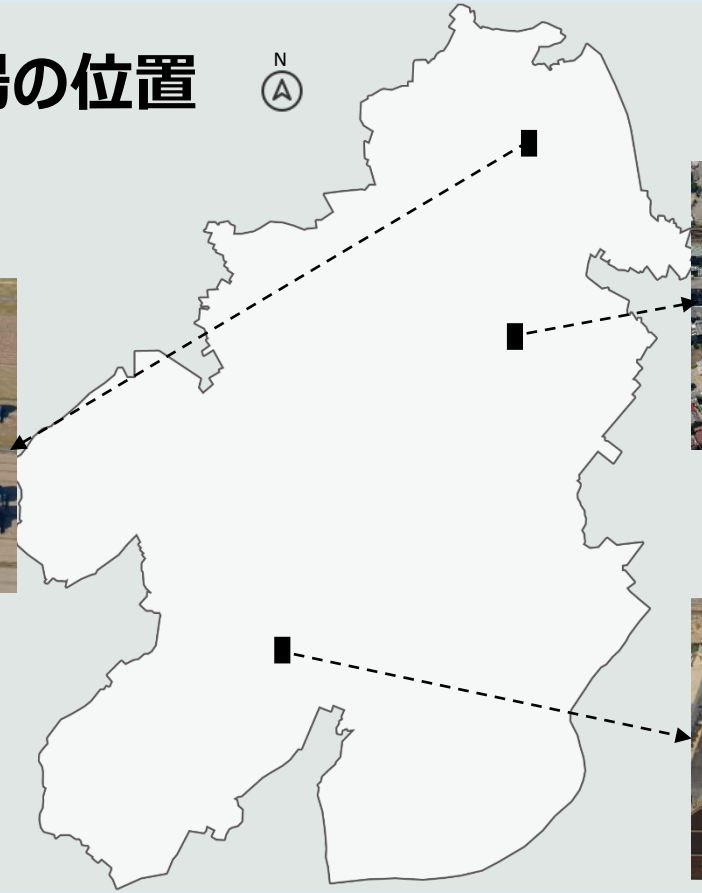


北部浄水場
（県水+自己水:浜屋町）



中部配水場
（県水のみ:東新町）



南部浄水場
（自己水のみ:和泉町）







Copyright© Anjo City. All Rights Reserved.

## 1-2　上水道施設

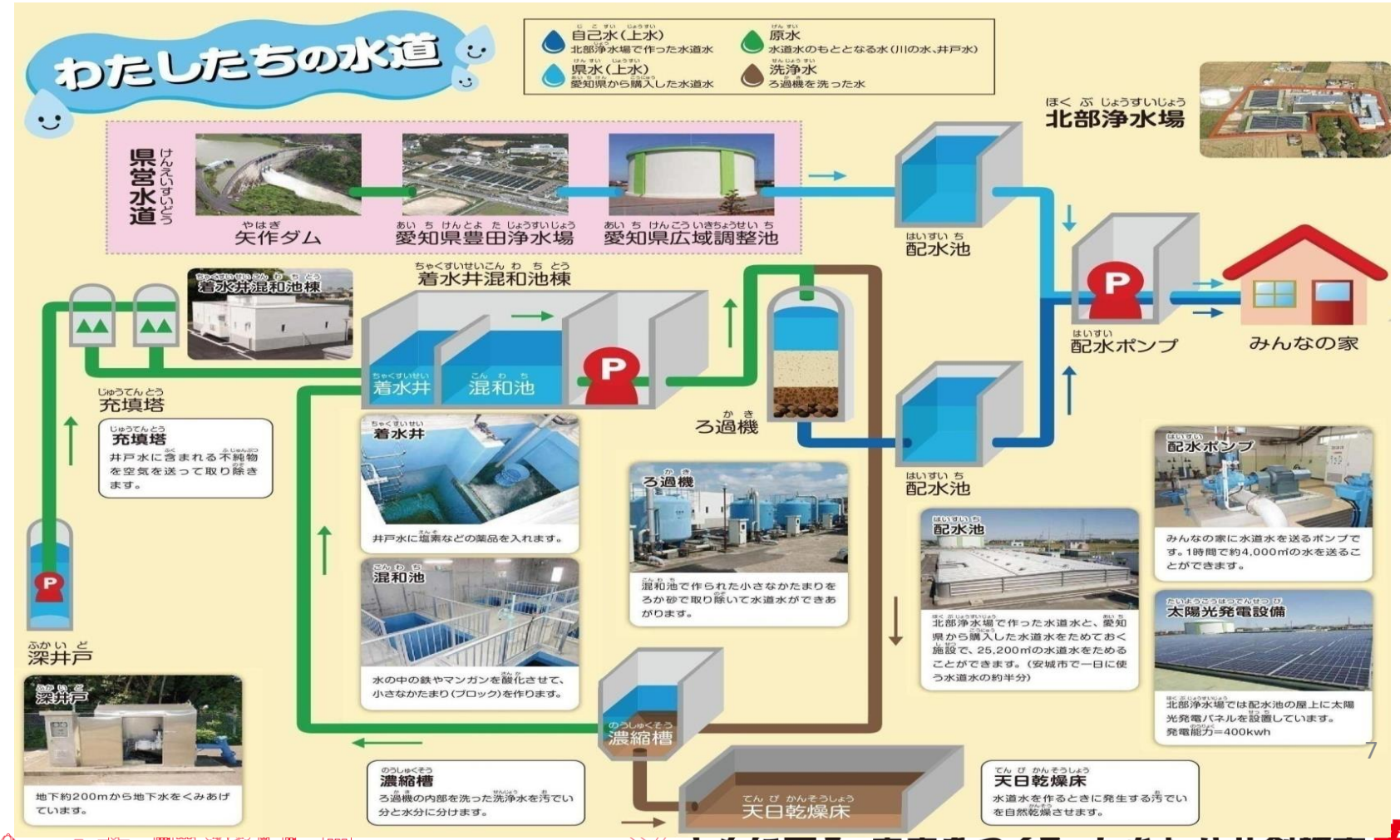






Copyright© Anjo City. All Rights Reserved.

## 1-3　工事の概要

**・主な工事内容**

**①浄水場関連**
水をつくる浄水場の設備を管理・更新し、機能を保ちます

**②耐震化事業**
災害に備え、特に避難所に繋がる重要な管路を地震に強い管に入替ています

**③老朽管の更新**
古くなった管を交換し、漏水などを未然に防ぎます

**④新たな給水申込**
新しい住宅や事業所が建つ際などに、水道を引込む工事です






Copyright© Anjo City. All Rights Reserved.

安城市　SUSTAINABLE DEVELOPMENT GOALS
安城市は持続可能な開発目標（SDGs）を支援しています。

## 1-4　水道料金

### 令和８年４月１日以降利用分から改定

※1か月の水道料金表

基本料金(15％⬆)

| 口径（㎜） | 旧 | 現在 |
|---|---|---|
| 13 | 600円 | 690円 |
| 20 | 1,000円 | 1,150円 |
| 25 | 2,500円 | 2,880円 |
| 40 | 7,600円 | 8,740円 |
| 50 | 12,200円 | 14,030円 |
| 75 | 27,000円 | 31,050円 |
| 100 | 50,000円 | 57,500円 |

水量料金(15円⬆)

| 水量（㎥） | 旧 | 現在 |
|---|---|---|
| 1～10 | 50円 | 65円 |
| 11～20 | 90円 | 105円 |
| 21～30 | 125円 | 140円 |
| 31～50 | 165円 | 180円 |
| 51～100 | 190円 | 205円 |
| 101～ | 210円 | 225円 |
| 臨時用 | 280円 | 295円 |

例　4人家族【口径20㎜、1か月20㎥使用】の場合

旧:(1,000円+50円×10㎥+90円×10㎥)×1.1＝2,640円

現在:(1,150円+65円×10㎥+105円×10㎥)×1.1＝3,135円

3,135円－2,640円＝495円
**1か月あたり495円増額**





Copyright© Anjo City. All Rights Reserved.

# 目次

1　水道事業の概要
1-1　水道事業とは
1-2　上水道施設
1-3　工事の概要
1-4　水道料金
2　令和7年度決算の概要
2-1　独立採算制
2-2　水道事業会計
2-3　収益的収支
2-4　資本的収支
3　今後の課題





Copyright© Anjo City. All Rights Reserved.

## 2-1　独立採算制

### 水道使用者



水道料金を支払う

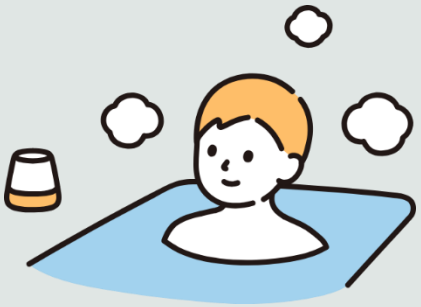

安全な水を供給

### 安城市水道事業

・使用した水の量を確認し、料金を請求する



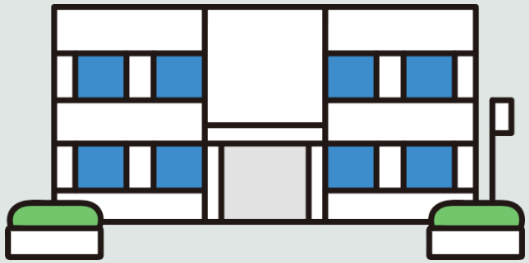

・地下水をきれいにして安全な水を供給する
・水道施設や配水管等を更新する





Copyright© Anjo City. All Rights Reserved.

安城市
SUSTAINABLE DEVELOPMENT GOALS
安城市は持続可能な開発目標（SDGs）を支援しています。

## 2-2　水道事業会計

- **収益的収支**と**資本的収支**と**補てん財源**の3つのサイフに分かれています

**水道事業の会計** ＝ 稼ぐサイフ **収益的収支** 日々の事業を運営するための取引 ＆ 投資で使うサイフ **資本的収支** 水道施設の整備など長く使うものの取引

・当期純利益など

貯金のサイフ **補てん財源**

不足分を補てん





Copyright© Anjo City. All Rights Reserved.

安城市　SUSTAINABLE DEVELOPMENT GOALS
安城市は持続可能な開発目標（SDGs）を支援しています。

## 2-3　収益的収支

### 収益的収入

| 内容 | 金額(百万円) |
|---|---|
| 水道料金収入 | 2,603 |
| 長期前受金戻入 | 270 |
| 補助金 | 151 |
| その他 | 205 |
| 合計 | 3,229 |

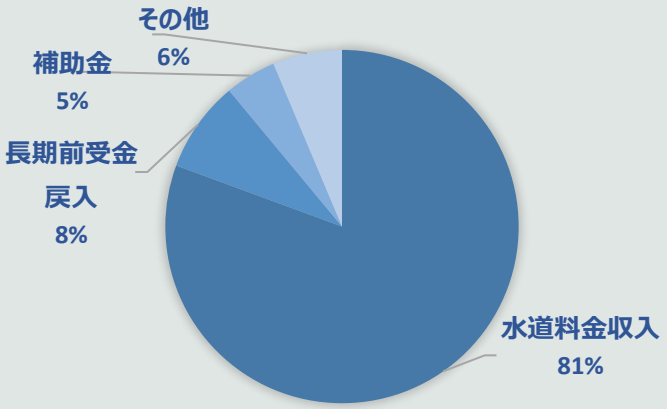


### 収益的支出

| 内容 | 金額(百万円) |
|---|---|
| 県水の購入費 | 991 |
| 運営管理費 | 1,693 |
| 減価償却費等 | 1,178 |
| 支払利息･その他 | 27 |
| 合計 | 2,898 |

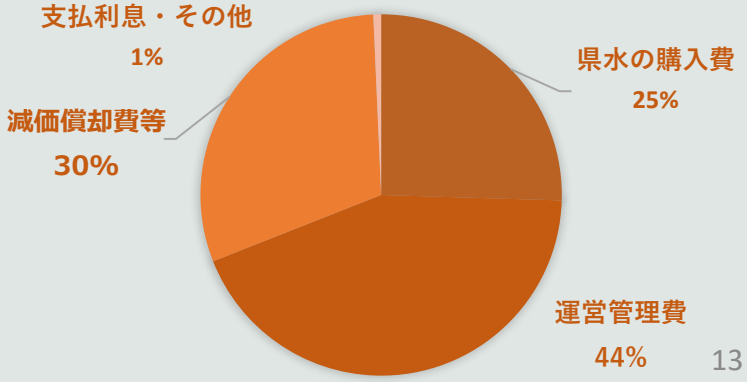






Copyright© Anjo City. All Rights Reserved.

安城市　SUSTAINABLE DEVELOPMENT GOALS
安城市は持続可能な開発目標（SDGs）を支援しています。

## 2-3　収益的収支

### 収益的収入

| 内容 | 金額(百万円) |
|---|---|
| 水道料金収入 | 2,603 |
| 長期前受金戻入 | 270 |
| 補助金 | 151 |
| その他 | 205 |
| 合計 | 3,229 |

### 収益的支出

| 内容 | 金額(百万円) |
|---|---|
| 県水の購入費 | 991 |
| 運営管理費 | 1,693 |
| 減価償却費等 | 1,178 |
| 支払利息･その他 | 27 |
| 合計 | 2,898 |

**3,229-2,898＝331百万円**
**（当期純利益）**








Copyright© Anjo City. All Rights Reserved.

安城市　SUSTAINABLE DEVELOPMENT GOALS
安城市は持続可能な開発目標（SDGs）を支援しています。

# 2-4　資本的収支

## 資本的収入

| 内容 | 金額(百万円) |
|---|---|
| 企業債 | 200 |
| 一般会計出資金 | 17 |
| 他会計負担金 | 44 |
| 工事負担金 | 146 |
| 補助金 | 36 |
| 合計 | 443 |

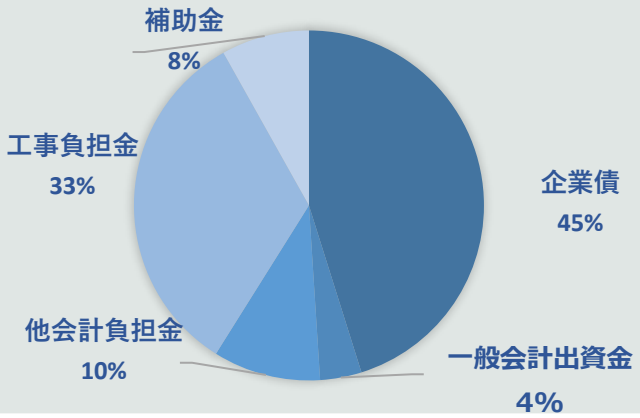


## 資本的支出

| 内容 | 金額(百万円) |
|---|---|
| 建設改良費 | 1,602 |
| 企業債償還金 | 56 |
| 合計 | 1,658 |

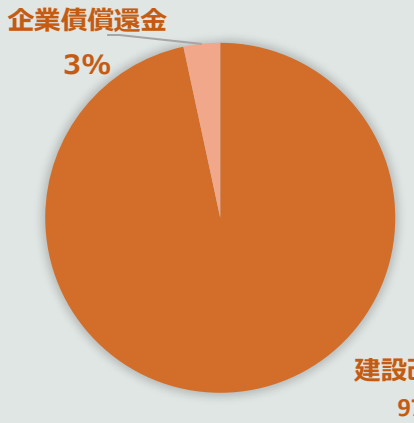






Copyright© Anjo City. All Rights Reserved.

## 2-4　資本的収支

### 資本的収入

| 内容 | 金額(百万円) |
|---|---|
| 企業債 | 200 |
| 一般会計出資金 | 17 |
| 他会計負担金 | 44 |
| 工事負担金 | 146 |
| 補助金 | 36 |
| 合計 | 443 |

### 資本的支出

| 内容 | 金額(百万円) |
|---|---|
| 建設改良費 | 1,602 |
| 企業債償還金 | 56 |
| 合計 | 1,658 |

**443-1,658＝▲1,215百万円（不足する額）**




①消費税資本的収支調整額　112
②積立金取崩し　156
③過年度分損益勘定留保資金　947
計　**1,215百万円**





Copyright© Anjo City. All Rights Reserved.

# 目次

1　水道事業の概要
1-1　水道事業とは
1-2　上水道施設
1-3　工事の概要
1-4　水道料金
2　令和７年度決算の概要
2-1　独立採算制
2-2　水道事業会計
2-3　収益的収支
2-4　資本的収支
3　今後の課題


Copyright© Anjo City. All Rights Reserved.

# 3　今後の課題

## 課題①老朽管や水道施設等の更新に必要となる費用(概算)

| 主要事業内容 | 概算費用 (R5～R14) |
|---|---|
| 老朽管布設替事業 | 106億円 |
| 重要管路の耐震化 | 41億円 |
| 避難所配水管路耐震化事業 | 21億円 |
| 浄水場・配水場の施設更新等 | 24億円 |
| 計 | 192億円 |

※R7.8経営戦略より

→ 更新工事費はさらに増大する見込

## 課題②財源の確保

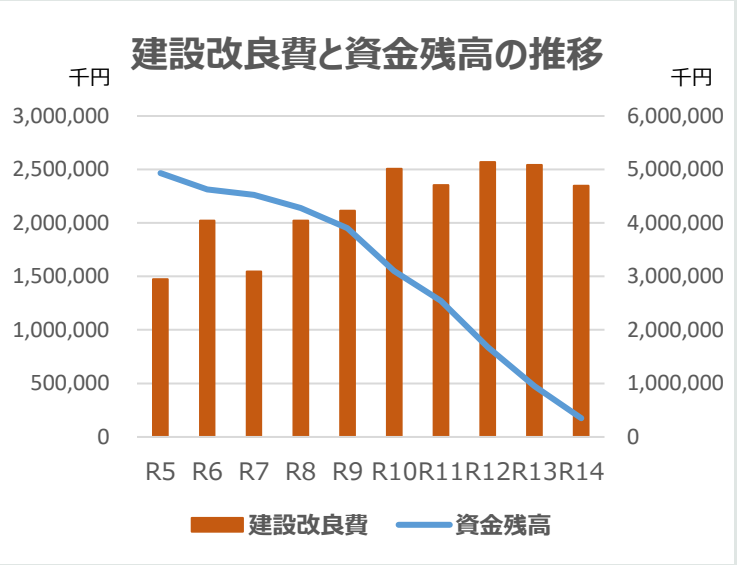


※R7.8経営戦略より

→ 安定した財源の確保が必要





Copyright© Anjo City. All Rights Reserved.

# 計画の位置づけ

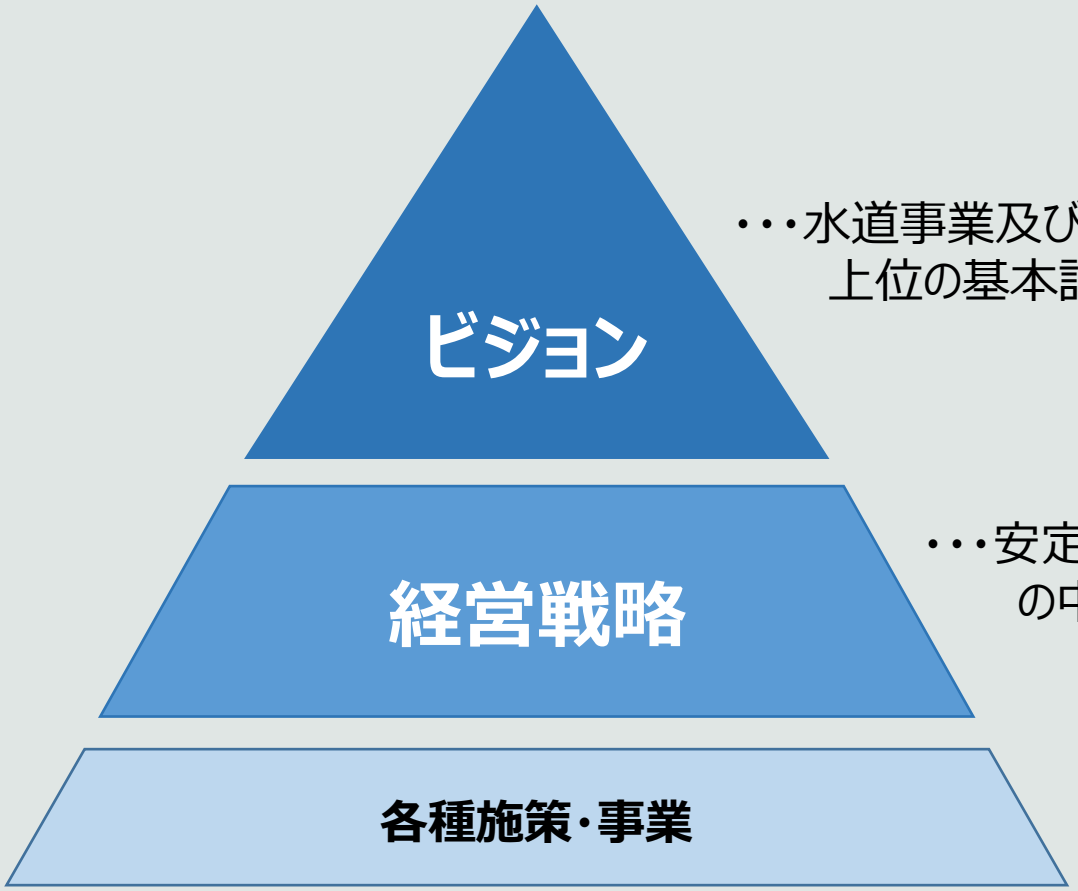


・・・水道事業及び下水道事業の
上位の基本計画

・・・安定的に事業を継続していくため
の中長期的な経営の基本計画

・・・具体的な取り組み





Copyright© Anjo City. All Rights Reserved.