

略図

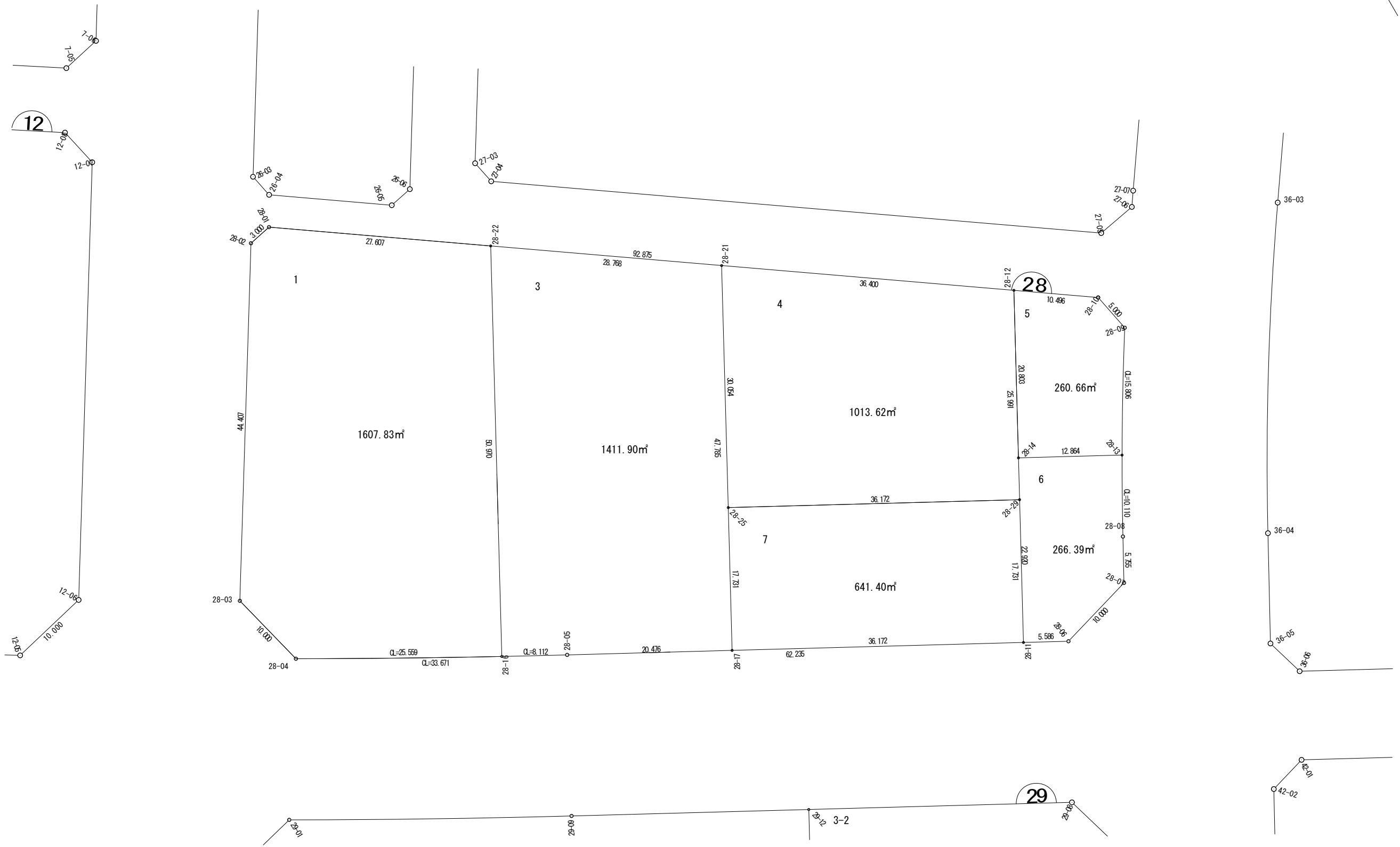

平成29年11月

玉野総合コンサルタント株式会社

\*\* 座標面積計算書 (倍横距) \*\*

地番 (28-01 )										
測 点	X	Y	緯 距	経 距	倍横距	倍 積	方向角	内 角	辺 長	
28-01	-115695.828	-7588.560								
28-02	-115696.436	-7591.498	-0.608	-2.938	-2.938	1.786304	258-18-49	133-27-49	3.000	
28-03	-115734.186	-7614.884	-37.750	-23.386	-29.262	1104.640500	211-46-38	134-09-25	44.407	
28-04	-115743.886	-7612.453	-9.700	2.431	-50.217	487.104900	165-56-03	133-26-13	10.000	
28-16	-115756.422	-7590.180	-12.536	22.273	-25.513	319.830968	119-22-16	89-04-15	25.559	
28-22	-115711.604	-7565.905	44.818	24.275	21.035	942.746630	28-26-31	96-24-29	50.970	
28-01	-115695.828	-7588.560	15.776	-22.655	22.655	357.405280	304-51-00	133-27-49	27.607	
						倍 積	3213.514582			
						面 積	1606.7572910	坪 数	486.0440	

\*\* 欠円面積計算書 \*\*

地番 (28-01 )										
測 点	X	Y	半 径	I. A	接線長	曲線長	S L	弦 長	欠円面積	
28-04	-115743.886	-7612.453	-1290.000	1-08-07	12.780	25.559	0.063	25.559	1.0785711	
28-16	-115756.422	-7590.180								
								欠円面積	1.0785711	
								合計面積	1607.8358621	

\*\* 座標面積計算書 (倍横距) \*\*

地番 (28-03 )

測 点	X	Y	緯 距	経 距	倍横距	倍 積	方向角	内 角	辺 長
28-22	-115711.604	-7565.905							
28-16	-115756.422	-7590.180	-44.818	-24.275	-24.275	1087.956950	208-26-31	90-10-53	50.970
28-05	-115760.308	-7583.059	-3.886	7.121	-41.429	160.993094	118-37-24	179-49-07	8.112
28-17	-115770.060	-7565.055	-9.752	18.004	-16.304	158.996608	118-26-31	90-00-00	20.476
28-21	-115728.043	-7542.296	42.017	22.759	24.459	1027.693803	28-26-31	96-24-29	47.785
28-22	-115711.604	-7565.905	16.439	-23.609	23.609	388.108351	304-51-00	83-35-31	28.768

倍 積 2823.748806

面 積 1411.8744030 坪 数 427.0920

\*\* 欠円面積計算書 \*\*

地番 (28-03 )

測 点	X	Y	半 径	I. A	接線長	曲線長	S L	弦 長	欠円面積
28-16	-115756.422	-7590.180	-1290.000	0-21-37	4.056	8.112	0.006	8.112	0.0344877
28-05	-115760.308	-7583.059							

欠円面積 0.0344877

合計面積 1411.9088907



\*\* 座標面積計算書 (座標法) \*\*

地番 (28-05 )

測 点	X	Y	DX	Y×DX	内 角	方向角	辺 長	
28-12	-115748.842	-7512.425						
28-14	-115767.134	-7522.333	-24.419	183687.849527	90-00-00	208-26-31	20.803	
28-13	-115773.261	-7511.021	7.391	-55513.956211	92-45-57	118-26-31	12.864	
28-09	-115759.743	-7502.832	18.421	-138209.668272	137-29-46	31-12-28	15.805	
28-10	-115754.840	-7503.811	10.901	-81799.043711	136-08-46	348-42-14	5.000	
28-12	-115748.842	-7512.425	-12.294	92357.752950	83-35-31	304-51-00	10.496	
倍 積					522.934283			
面 積					261.4671415	坪 数	79.0938	

\*\* 欠円面積計算書 \*\*

地番 (28-05 )

測 点	X	Y	半 径	I. A	接線長	曲線長	S L	弦 長	欠 円 面 積
28-13	-115773.261	-7511.021	409.000	2-12-51	7.904	15.806	0.076	15.805	-0.8044932
28-09	-115759.743	-7502.832							
								欠円面積	-0.8044932
								合計面積	260.6626483

\*\* 座標面積計算書 (倍横距) \*\*

地番 (28-06 )										
測 点	X	Y	緯 距	経 距	倍横距	倍 積	方向角	内 角	辺 長	
28-14	-115767.134	-7522.333								
28-11	-115787.288	-7533.248	-20.154	-10.915	-10.915	219.980910	208-26-31	90-00-00	22.920	
28-06	-115789.948	-7528.337	-2.660	4.911	-16.919	45.004540	118-26-31	135-07-17	5.586	
28-07	-115787.118	-7518.745	2.830	9.592	-2.416	-6.837280	73-33-48	135-07-16	10.000	
28-08	-115782.070	-7515.983	5.048	2.762	9.938	50.167024	28-41-04	180-42-29	5.755	
28-13	-115773.261	-7511.021	8.809	4.962	17.662	155.584558	29-23-33	89-02-58	10.110	
28-14	-115767.134	-7522.333	6.127	-11.312	11.312	69.308624	298-26-31	90-00-00	12.864	
						倍 積	533.208376			
						面 積	266.6041880	坪 数	80.6477	

\*\* 欠円面積計算書 \*\*

地番 (28-06 )										
測 点	X	Y	半 径	I . A	接線長	曲線長	S L	弦 長	欠 円 面 積	
28-08	-115782.070	-7515.983	409.000	1-24-59	5.055	10.110	0.031	10.110	-0.2105807	
28-13	-115773.261	-7511.021								
								欠円面積	-0.2105807	
								合計面積	266.3936073	

