手話言語条例の制定へ向けて

手話でGo！

手話ってなに？
どんなことに困るの？

～手話を地域へ～

分かりやすく
語ってくれます！

２０２３年２月１１日（土）

安城市民会館３階大会議室

13時00分　開場
13時30分　開演

無料

読取通訳
要約筆記　あり

なかしまうづき
中嶋宇月　さん

1969 年生まれ　　生まれつき聴覚障害
1995 年　（社団）愛知県聴覚障害者協会入会、青年部で活動
2002 年　　ギャローデット大学 ELI 校へ留学
2009 年　（一社）愛知県聴覚障害者協会職員となる
　　聴覚障害者支援事業所「ほっとくる」
2014 年　　東三河聴覚障害者支援事業所「笑おう舎」
2020 年　（一社）愛知県聴覚障害者協会の理事長に就任

※発熱や風邪の症状がある場合は参加をご遠慮ください。

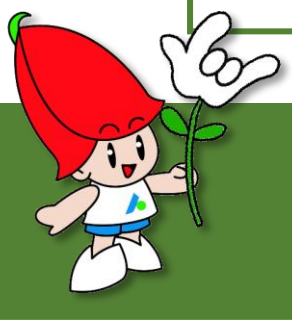

≪ 問い合わせ先 ≫
安城市役所障害福祉課・安城手話言語条例準備部会
FAX/0566-74-6789　　電話/71-2225
メール/shofuku@city.anjo.lg.jp