（仮称）明祥地域複合施設図書室書架　仕様書

１　納入備品

備品内訳明細書の①又は②いずれかの備品とする。

２　品番・品質規格及び数量

備品内訳明細書のとおりとする。

３　設置方法

書架を床固定（アンカー固定）し、耐震対策（転倒防止等）を図るものとする。床固定については、連結された書架１０台の両端と中央の６箇所とすること。

４　設置場所

安城市和泉町大下３８番地

（仮称）明祥地域複合施設　図書室

５　納入期限

平成２８年３月１６日（水）

６　その他

（１）運搬、取付け、調整、組立て、設置等、使用可能になるまでの全ての費用（諸経費）を含む。

（２）納入日については、２月２６日（金）から３月１６日（水）の間とし、事前に発注者と調整すること。

（３）備品の設置場所については、別添参考図を参考にすることとし、発注者の指示に従うこと。

（４）納入時に発生する梱包材等については、受注者の責任において処分すること。

（５）納入時に施設を破損させることが無いよう、必要に応じて適切な方法で養生を行うこと。破損、汚れ、傷等が発生した場合には、速やかに発注者に報告するとともに、受注者の責任において修復すること。

（６）この仕様書について疑義が生じた場合は、発注者と協議すること。

問い合わせ先　生涯学習課南部公民館

電　話　０５６６－９２－３５２１

ＦＡＸ　０５６６－９２－５７７４

担　当　　鈴木

備品内訳明細書

品　　名	メ　ー　カ　ー ①	品 番・品 質 規 格 ①	メ　ー　カ　ー ②	品 番・品 質 規 格 ②	数 量	単 位	備　　考
スチール書架（基本）	ホウトク	HW25MB（複式5段） W960*D456*H1639 シルキーアイボリー	アイリスチトセ	CHW25MB（複式5段） W960*D456*H1639 シルキーアイボリー	10	台	付属部品 専用のブックサポート（標準）468本 専用のブックサポート（標準より長め）20本 専用のブックエンド60台
スチール書架（増連）	ホウトク	HW25MB（複式5段） W900*D456*H1639 シルキーアイボリー	アイリスチトセ	CHW25MB（複式5段） W900*D456*H1639 シルキーアイボリー	29	台	

[参考図]

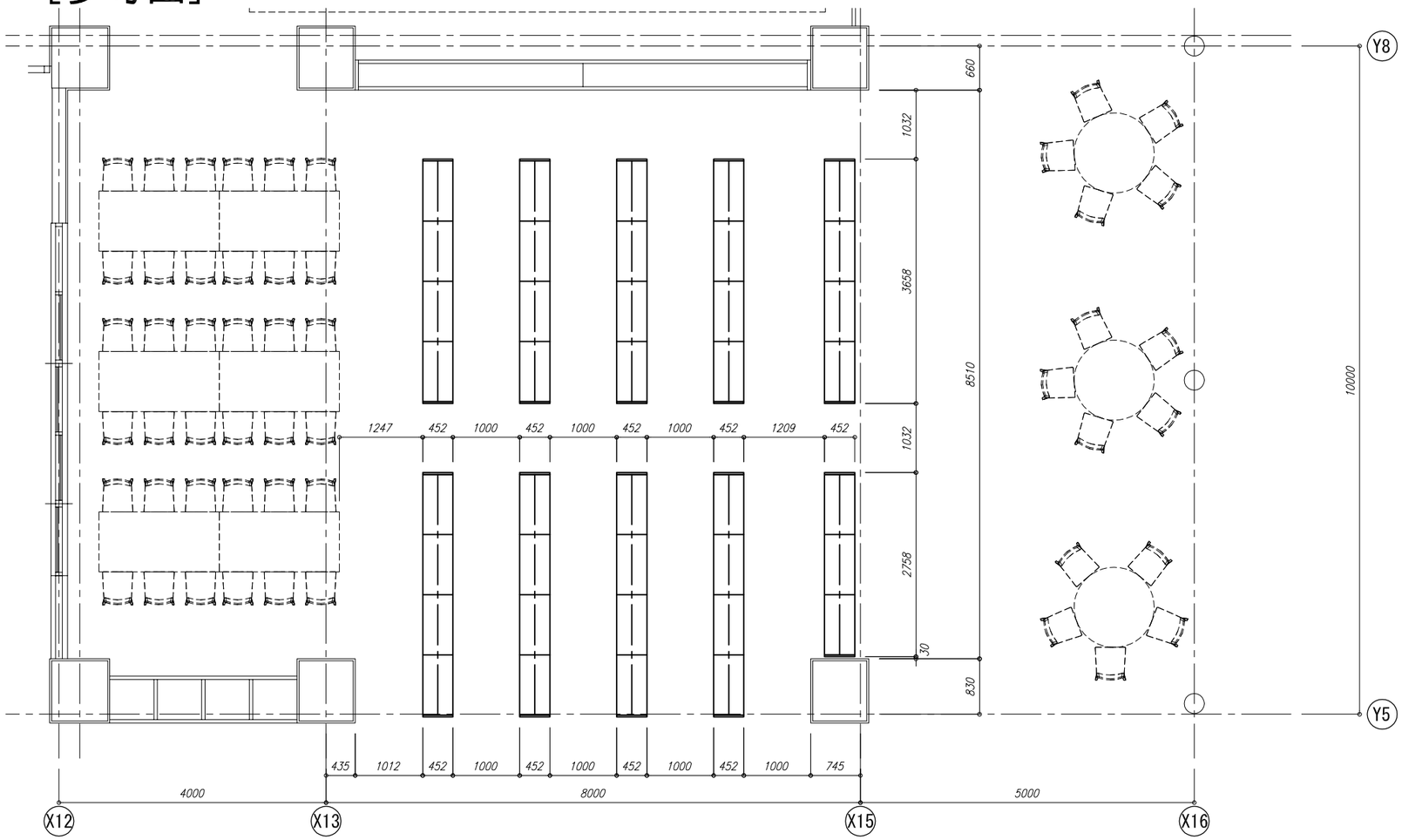
Y8
Y5
X12
X13
X15
X16
660
1032
3658
1032
2758
30
830
8510
10000
1247 452 1000 452 1000 452 1000 452 1209 452
435 1012 452 1000 452 1000 452 1000 452 1000 745
4000
8000
5000

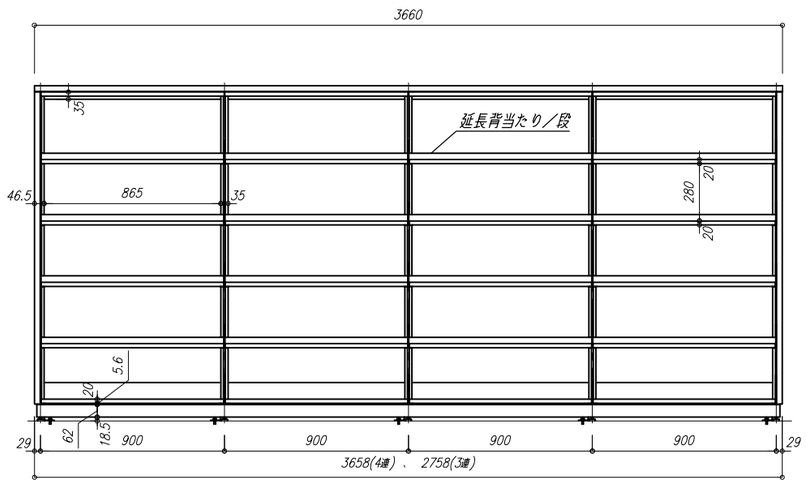
3660
35
延長背当たり／段
46.5
865
35
280
20
20
5.6
20
62
18.5
29
900
900
900
900
29
3658(4連) 、 2758(3連)

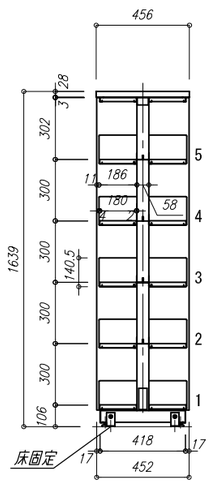
456
28
3
302
300
300
300
300
106
1639
186
11
180
58
140.5
5
4
3
2
1
418
17
17
452
床固定

床固定　詳細図

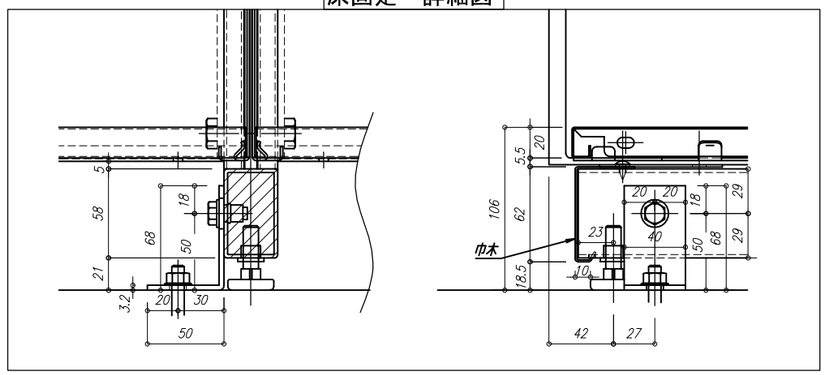
5
58
68
21
3.2
18
50
20
30
50
20
5.5
106
62
18.5
20 20
18
29
23
40
50
68
29
巾木
10
42
27