

給水装置施行計画及び設計図

水道番号	99999 (新設は記入不要)
------	--------------------

給水装置所有者	安城 太郎
給水装置設置場所	安城市 桜 町 18番23号
街区・建物名称	※区画名、建物名を記入
メーター口径	20mm <input checked="" type="checkbox"/> 専用・共用・支分・連合・支管・承認

指定事業者	ケンサチ給水設備	主任技術者	サルビー
	指定番号(999) 電話(0566) 98-7340	電話(携帯)	(080) △△△△ - 0000

施工計画 (現地調査および公道分施工の内容)

道路の状況	<input checked="" type="checkbox"/> 市道・県道・国道・私道	<input checked="" type="checkbox"/> 車道 (車線)・歩道	<input checked="" type="checkbox"/> 舗装道・砂利道
配水管口径	φ mm	配水管の種類	VP・DIP・PP・PEP
他の占用物	<input checked="" type="checkbox"/> 汚水・雨水・農水・ <input checked="" type="checkbox"/> ガス・ <input checked="" type="checkbox"/> 地中ケーブル (NTT 中電 キャッチ)・その他 ()		
他機関申請	道路占用・道路使用・管理阻害・立会依頼等 (<input type="checkbox"/>)		
交通規制	徐行・片側交互通行・車道通行止・歩道通行止・その他 ()		
規制期間	(予定) 年 月 日 () ~ 年 月 日 ()		
施工条件	<input checked="" type="checkbox"/> 昼間・夜間・昼夜間	交通整理人	無・ <input checked="" type="checkbox"/> 有 (人)

公道工事を行う場合は必ず記入する。

※撤去と新設の別件申込みで同穴施工の場合、撤去申込みは施工計画の記入および公道分施工図の添付は不要



土地使用承諾書	<input checked="" type="checkbox"/> 有・無
家屋使用承諾書	有・ <input checked="" type="checkbox"/> 無
給水装置使用承諾書	有・ <input checked="" type="checkbox"/> 無
断水承諾書	有・ <input checked="" type="checkbox"/> 無
水圧不足承諾書	有・ <input checked="" type="checkbox"/> 無
その他の承諾書等	
事前協議書	第 号
下水同時施工	有・ <input checked="" type="checkbox"/> 無
建築確認	<input checked="" type="checkbox"/> 有 無

設計審査回答

完了時までにはチェックすること。	この欄は記入不要。 審査条件や注意事項を記入しますので、 施工前や完了書類作成時によく確認し てください。	新設
		改造
本紙並びに別紙への指導・訂正事項を条件とし承認する。	承認条件の指導・訂正事項を確認しました。完了書類及び 現場に反映させます。 □ ←指定工事事業者チェック欄	撤去
		担当者



ホームページ
で図面記入例等
を確認できます。

給水装置設計図

方位

平面図 S=1/200

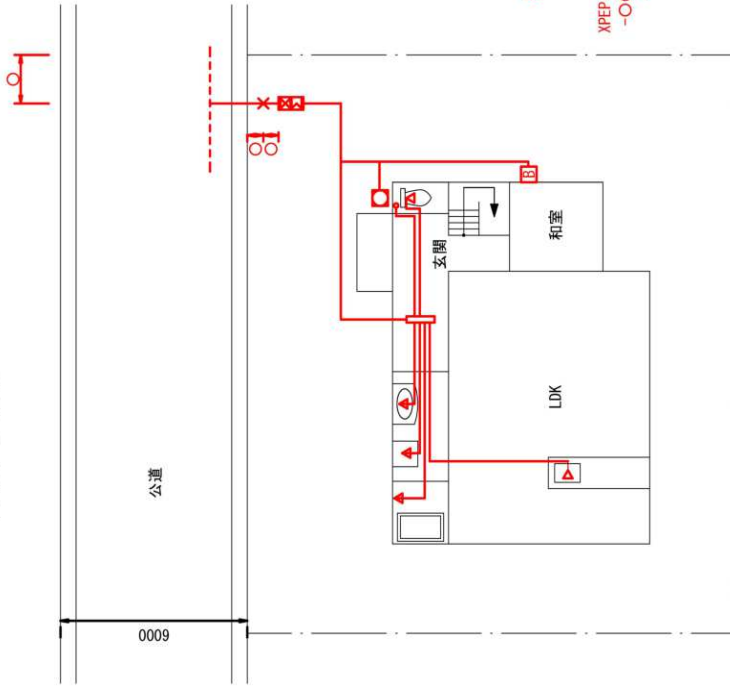

境界からの距離を
引出線で記入すること

立面図 S=FREE

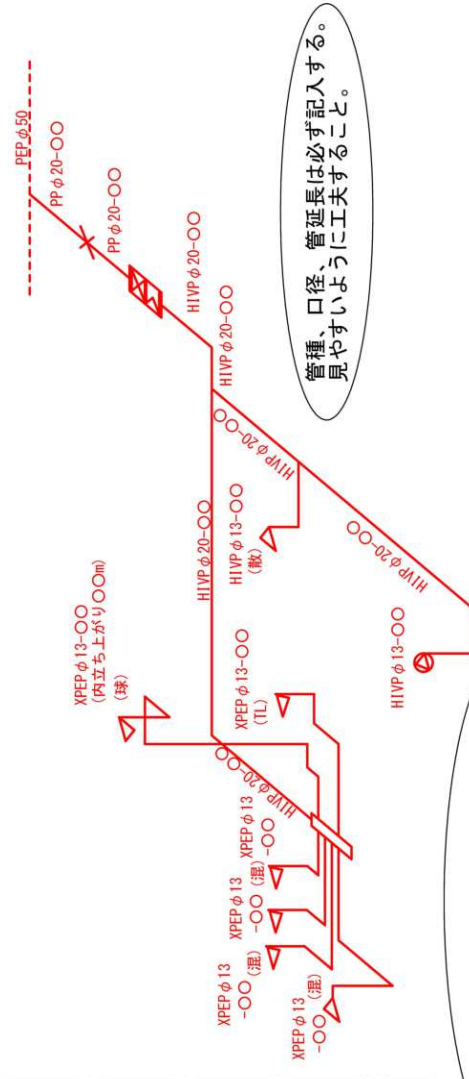

管種、口径、管延長は必ず記入する。
見やすいように工夫すること。

新設水道配管 赤色実線
既設水道配管 赤色破線
撤去水道配管 黒色破線

給水装置工事設計施工基準に基づき作成すること。
(P30 第3章 設計図及び竣工図の書き方を参照)

