

Gráfico de distribuição do grau de risco de liquefação

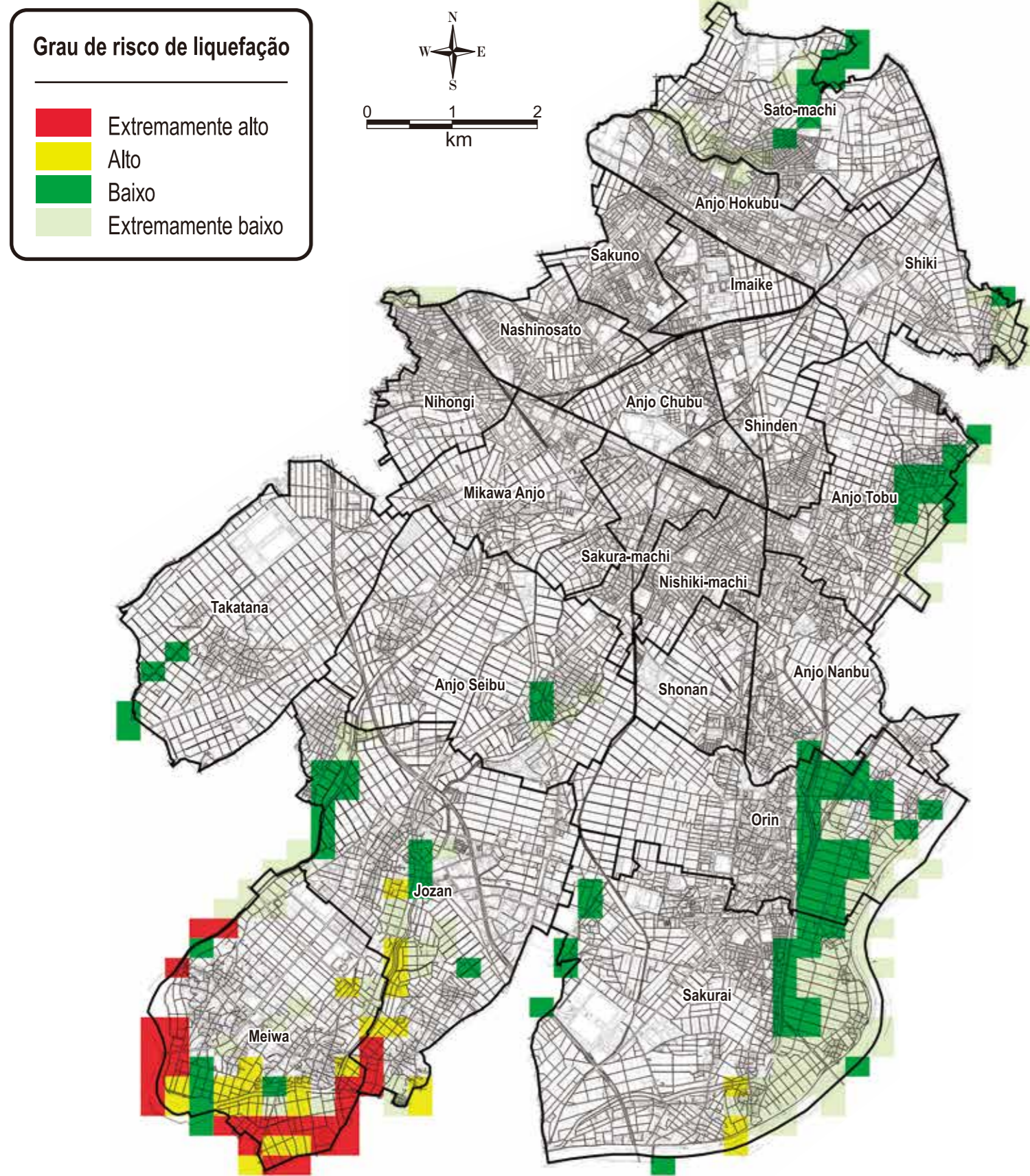

Mapa dividido por áreas de alerta quanto ao nível de água, em casos de desastre de tsunami (maremoto).

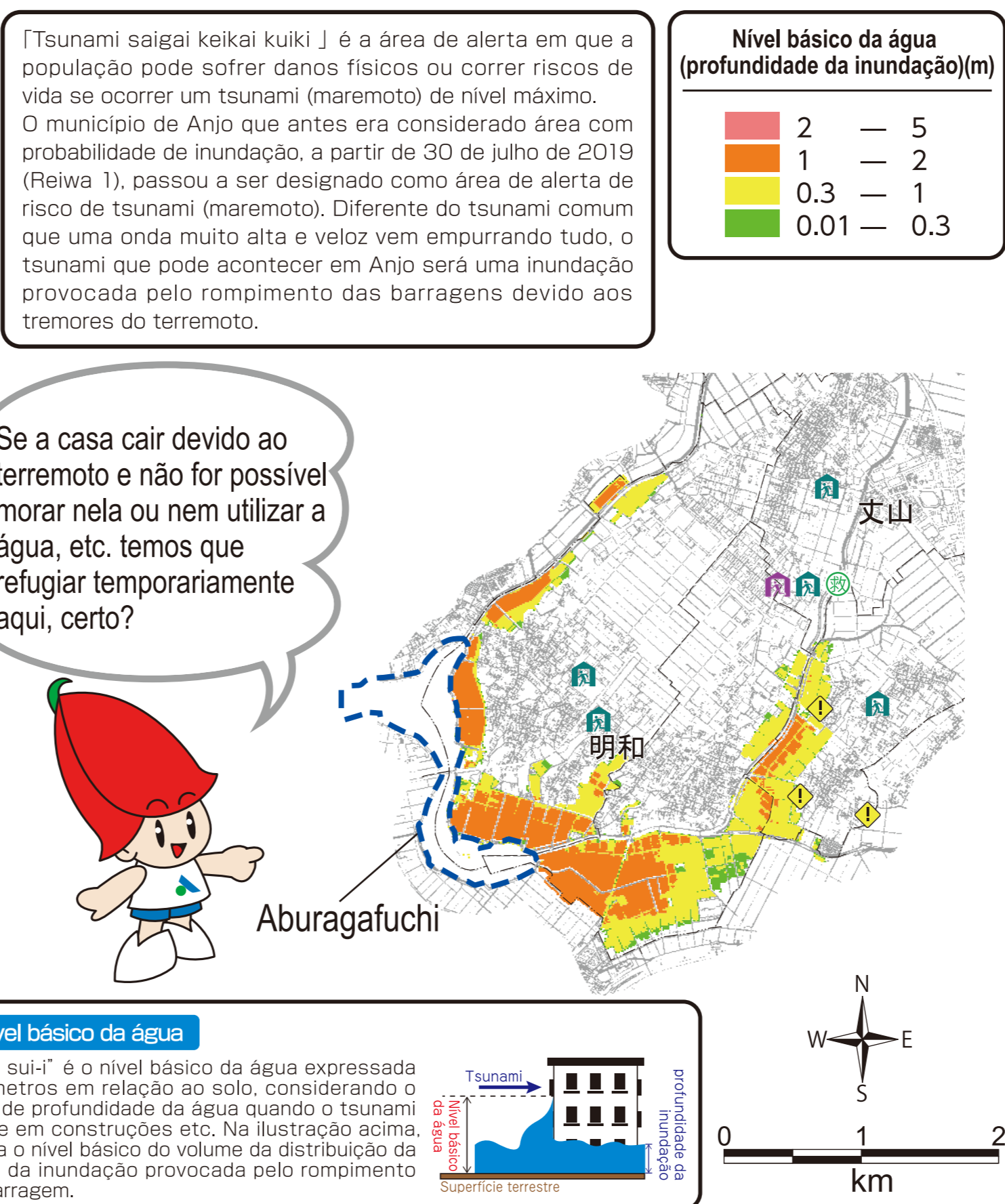

Se a casa cair devido ao terremoto e não for possível morar nela ou nem utilizar a água, etc. temos que refugiar temporariamente aqui, certo?

Lista de Abrigos de Emergência

Região	Tipo de abrigo de emergência	Nome da instituição	Telefone	Endereço
Hokubu	Abrigo de Emergência de Centros Comunitários (Konsaku)	Centro Comunitário Hokubu	98-3751	Sato-cho 4-12-4
	Abrigos de Emergência em Geral	Escola Primária Satomachi	98-5900	Sato-cho Sakutori 1-5
		Escola Primária Shiki	97-8202	Kakisaki-cho Gogochi 45
		Escola Primária Anjo Hokubu	98-0825	Imahon-machi 8-9-9
Sakuno	Abrigo de Emergência de Centros Comunitários (Konsaku)	Escola Ginásial Higashiyama	98-1531	Sato-cho Higashiyama 1
	Abrigos de Emergência em Geral	Centro Comunitário Sakuno	74-3877	Sasame-cho Kobayashigute 26
		Escola Primária Imaike	98-3033	Imaike-cho 2-1-52
		Escola Primária Sakuno	76-6056	Sasame-cho 4-22-1
Nihongi	Abrigo de Emergência de Centros Comunitários (Konsaku)	Centro Comunitário Nihongi	77-8611	Mikawa-Anjo Hommachi 1-13-9
	Abrigos de Emergência em Geral	Escola Primária Nihongi	74-4449	Midori-cho 1-23-1
		Creche Misono (hoikuen)	75-2131	Misono-cho 1-29
		Centro Comunitário Tobu	77-7881	Doka-cho Gankaku 16
Tobu	Abrigo de Emergência de Centros Comunitários (Konsaku)	Escola Primária Anjo Tobu	76-2334	Doka-cho Maehata 72-1
	Abrigos de Emergência em Geral	Colégio Provincial Anjo-Higashi	74-1231	Kitayamazaki-cho Odozuka 10
		Centro Comunitário Chubu	74-8570	Shinden-cho Koyamanishi 83
		Escola Primária Anjo Chubu	75-2721	Dalio-cho 12-8
Chubu	Abrigo de Emergência de Centros Comunitários (Konsaku)	Escola Primária Shinden	76-1488	Shinden-cho Shinsakae 100
	Abrigos de Emergência em Geral	Escola Ginásial Anjo Kita	75-3525	Shinden-cho Koyamanishi 18
		Ginásio de Esportes de Anjo (Itaikuan)	75-3535	Shinden-cho Shinjyoma 41-8
		Colégio Provincial Anjo Norin	76-8144	Ikeura-cho Chasangi 1
Chuo	Abrigo de Emergência de Centros Comunitários (Konsaku)	Centro dos Jovens (Seishonen-no-ke)	76-3432	Shinden-cho Ikedagami 1
	Abrigos de Emergência em Geral	Centro de Intercâmbio Anjo Shimin Koryu Center	71-0601	Dalio-cho 11-3
		Centro Cultural	76-1515	Sakura-machi 17-11
		Escola Primária Sakuramachi	75-3003	Sakura-machi 15-5
Shorin	Abrigo de Emergência de Centros Comunitários (Konsaku)	Escola Primária Nishikimachi	75-2725	Nishiki-machi 9-39
	Abrigos de Emergência em Geral	Centro Comunitário Shorin	77-6888	Anjo-cho Himori 10-1
		Escola Ginásial Anjo Minami	75-3531	Jonan-cho 2-2-2
		Creche Akamatsu (hoikuen)	75-2483	Akamatsu-cho Sumidagawa 55
Ansho	Abrigo de Emergência de Centros Comunitários (Konsaku)	Colégio Provincial Anjo	76-6218	Akamatsu-cho Ohta 103
	Abrigos de Emergência em Geral	Centro Comunitário Ansho	77-5070	Anjo-cho Shiratori 30
		Escola Primária Shonan	76-8773	Anjo-cho Koshin 11
		Escola Primária Anjo Nanbu	76-2332	Anjo-cho Shiratori 48
Seibu	Abrigo de Emergência de Centros Comunitários (Konsaku)	Escola Ginásial Ansho	76-7811	Anjo-cho Amakasa 23
	Abrigos de Emergência em Geral	Creche Yutaka (hoikuen)	76-6452	Funai-cho Toyohi 25
		Centro Comunitário Seibu	76-3933	Fukama-cho Kamagafuchi 20-1
		Escola Primária Anjo Seibu	76-2303	Fukama-cho Sarumachi 128
Meisho	Abrigo de Emergência de Centros Comunitários (Konsaku)	Escola Primária Takatana	92-0593	Takatana-cho Hiruta 44
	Abrigos de Emergência em Geral	Escola Primária Mikawa Anjo	71-3250	Minowa-cho Showa 47
		Escola Ginásial Anjo Nishi	76-2320	Fukama-cho Nakane 43
		Creche Minowa (hoikuen)	75-1198	Minowa-cho Jindo 169-3
Sakurai	Abrigo de Emergência de Centros Comunitários (Konsaku)	Creche Enoki (hoikuen)	92-1230	Enokimae-cho Kitaenoki 5-1
	Abrigos de Emergência em Geral	Centro Comunitário Meisho	92-3521	Izumi-cho Oshita 38
		Escola Primária Jozan	92-0024	Izumi-cho Minami-hongo 1
		Escola Primária Meiwa	41-2444	Higashibata-cho Meiwa 66

Gráfico da porcentagem das construções destruídas totalmente e/ou por incêndio



Gráfico de distribuição da intensidade sísmica



As pessoas com deficiência física poderão se refugiar aqui.

Lista de Abrigos de Emergência de Assistência Social

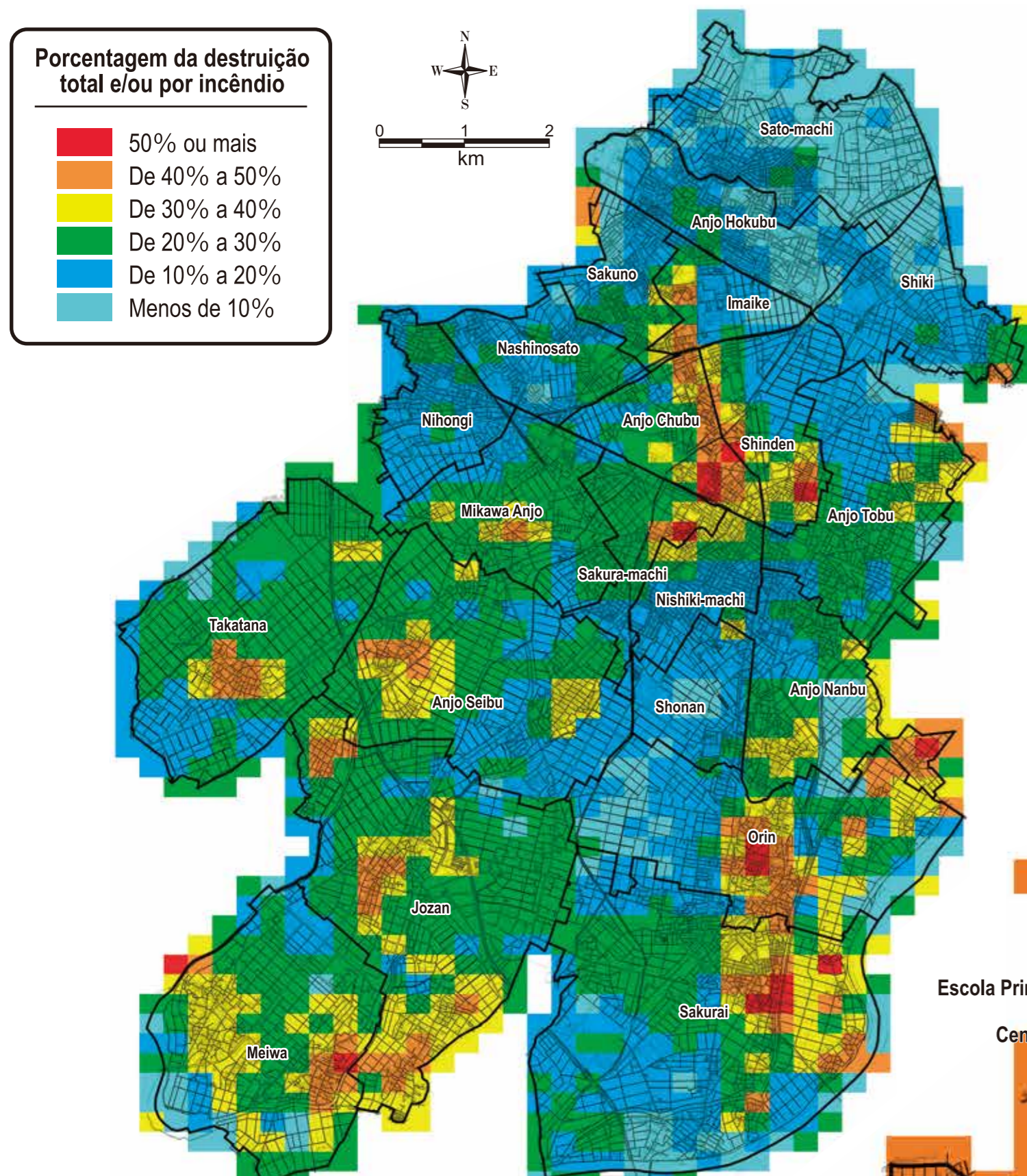
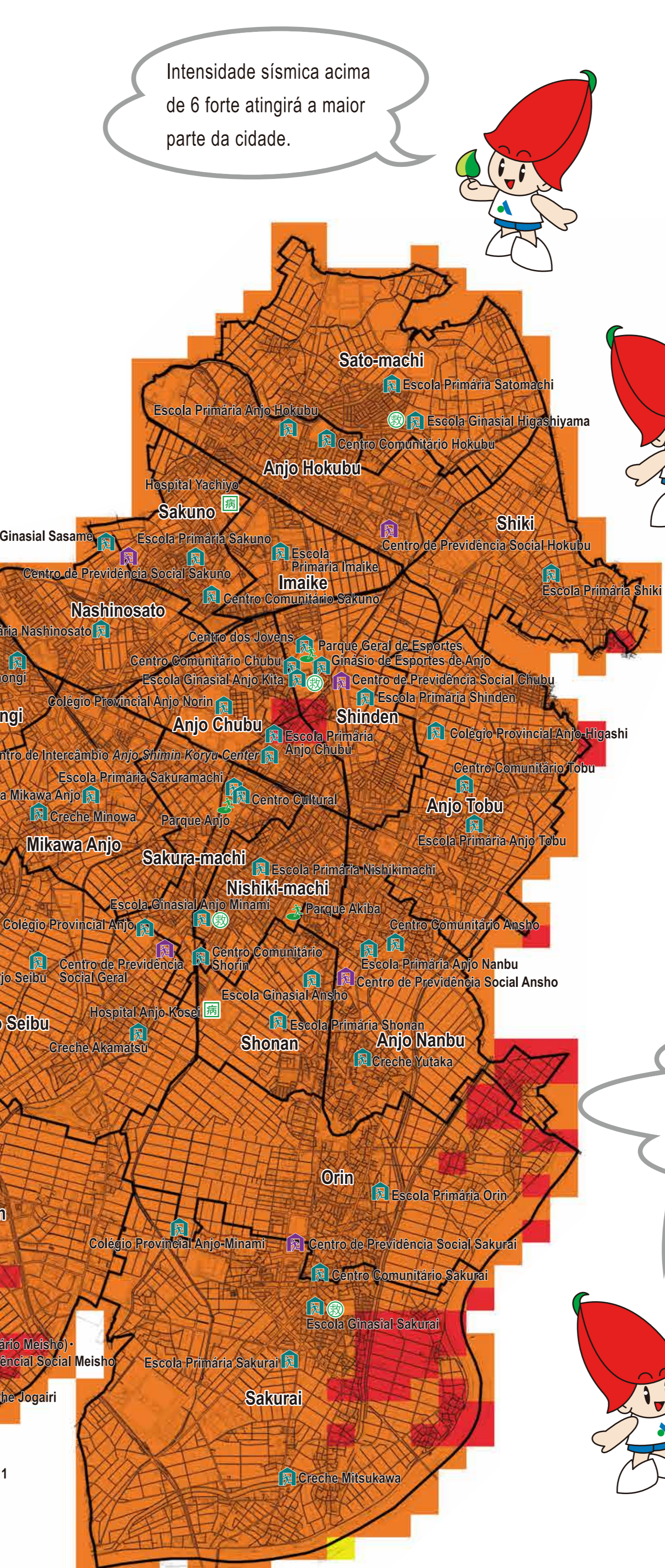
Nome da instituição	Telefone	Endereço
Centro de Previdência Social Hokubu (Hokubu Fukushi Center)	97-5000	Toei-cho 6-9
Centro de Previdência Social Sakuno (Sakuno Fukushi Center)	72-7570	Sasame-cho Futamata 27-1
Centro de Previdência Social Geral (Sogo Fukushi Center)	77-7888	Akamatsu-cho Ohta 78-1
Centro de Previdência Social Seibu (Seibu Fukushi Center)	72-6816	Fukama-cho Salten 12
Centro de Previdência Social Sakurai (Sakurai Fukushi Center)	99-7365	Sakurai-cho Shinden 20
Centro de Previdência Social Chubu (Chubu Fukushi Center)	76-0080	Shinden-cho Shinsakae 84-1
Centro de Previdência Social Ansho (Ansho Fukushi Center)	73-5757	Anjo-cho Tamon 56
Centro de Previdência Social Meisho (Meisho Fukushi Center)	92-3641	Izumi-cho Oshita 38-1

Lista de Refúgio de Emergência

Nome	Endereço
Parque Geral de Esportes	Shinden-cho Shinjyoma 41-8
Parque Anjo Prefeitura de Anjo	Sakura-machi 289-1
Parque Akiba	Oyama-cho 1-7-1

Lista de Postos de assistência médica

Nome da instituição	Telefone	Endereço
Escola Ginásial Higashiyama	98-1531	Sato-cho Higashiyama 1
Escola Ginásial Anjo Kita	75-3525	Shinden-cho Koyamanishi 18
Escola Ginásial Anjo Minami	75-3531	Jonan-cho 2-7-2
Meisho Plaza (Centro Comunitário Meisho - Centro de Previdência Social Meisho)	92-3521	Izumi-cho Oshita 38-1
Escola Ginásial Sakurai	99-0028	Ogawa-cho Matobaoka 1-1

Dizem que é possível diminuir cerca de 30 a 40% O número de mortos tomando medidas de prevenção como fixar os móveis para evitar o tombamento e fazendo o reforço anti sísmico da casa.

Explicação da intensidade sísmica		
Intensidade sísmica	Sensação e comportamento das pessoas	Situação de lugares cobertos
7	É impossível de ficar em pé e só se consegue locomover engatinhando. É dominado pelo tremor, não se pode locomover e há possibilidade de ser jogado.	Quase todos os móveis não fixados se deslocarão, tombarão e poderão ser arremessados.
6 forte	Quase todos os móveis não fixados se deslocarão e muitos tombarão.	
6 fraco	A maioria dos móveis não fixados se deslocarão e alguns poderão tomba. As portas podem ficar emperradas.	

Legenda

- Abrigo de emergência
- Abrigo de emergência de assistência social
- Refúgio de emergência
- Hospital base em casos de desastres e Hospital de emergência
- Postos de assistência médica
- Áreas de cautela (especial) de deslizamento
- Distritos escolares primários